Director
LEÃO VELLOSO

Endereço telegraphico — "CORREOMANHA".
Impresso em papel de HOLMBERG BECH & Cª. — Stockolmo e Rio.

Correio da Manhã

Proprietario
EDMUNDO BITTENCOURT

Director, 1558, C.—Red. 5698, C.—Administração, 37, Central.
Impresso em papel de NORDSKOG & Cª.—Christiania—Rio.

ANNO XIX — N. 7.653
Gerente — V. A. DUARTE FELIX

RIO DE JANEIRO — QUARTA-FEIRA, 11 DE FEVEREIRO DE 1920

REDACÇÃO
Largo da Carioca n. 13

O MOMENTO INTERNACIONAL — Serviços da Associated Press, Havas, Americana e correspondentes especiaes.

O governo de Berlim está preparando uma contra-lista de funccionarios e soldados alliados accusados de terem violado as leis de guerra

BERLIM, 10 — O governo está preparando uma contra-lista de funccionarios e soldados alliados accusados de terem violado as leis de guerra, baseada em informações authenticas que se acham nos archivos allemães. A lista será apresentada dentro em breve. Segundo uma informação official, o governo allemão não pedirá a extradição desses accusados.

A ABERTURA DO PARLAMENTO BRITANNICO

A FALA DO THRONO

Londres, 10 — O rei Jorge leu hoje, por occasião da abertura do Parlamento, a Fala do Throno. Sua magestade solicitou do poder legislativo que tome, seriamente, em consideração as condições economicas do paiz. Aconselhou paciencia para a adopção de reformas de largo alcance e manifestou a necessidade de introduzir melhores facilidades para a educação na Irlanda, para a solução das controversias da questão mineira, a regulamentação do trafico de bebidas e da producção de generos alimenticios. O rei terminou:

"Acredito que o paiz e o imperio se approximam, rapidamente, da estabilidade e da prosperidade".

A questão do Adriatico

Espera-se uma crise ministerial depois do regresso do sr. Nitti

Roma, 10 — A declaração do presidente do Conselho, sr. Nitti acerca de chegar-se a um accordo com os yugo-slavos, por qualquer fórma, contanto que este accordo estabeleça a paz, provocará, segundo o "Giornale d'Italia" uma crise ministerial, quando o sr. Nitti regressar de Londres, no fim do corrente mez. Espera-se que os ministros da Guerra, Fazenda, Trabalhos Publicos, Correios e Transportes e talvez outros apresentarão as suas demissões.

Londres, 10 — Noticias provenientes de Fiume annunciam que se estão fazendo preparativos para resistir a qualquer accordo ou a execução do tratado de Londres, segundo communicado de Roma para a "Central News".

Os estrangeiros que se acham, em Fiume, serão expulsos, caso esta medida, seja necessaria.

O representante inglez no Conselho da Liga

Londres, 10 — A pedido do primeiro ministro, sr. Lloyd George, o lord presidente do Conselho consentiu, em occupar provisoriamente o cargo de representante da Inglaterra, no Conselho da Liga das Nações.

Foi acceita a demissão do governador da Catalunha

Madrid, 10. — O Conselho de Ministros, hoje reunido no gabinete do chefe do governo, resolveu acceitar a demissão do sr. Milan Bosch, do cargo de governador da Catalunha.

Com a saida do governador, que allegou motivos de saude para não continuar nas suas funcções, fica definitivamente resolvido o conflicto politico.

Movimento de vapores nos portos americanos

Nova York, 10 — Chegou hoje de Santos o vapor "Euclid".

Philadelphia, 10 — Partiu hoje para o Rio de Janeiro o vapor "Northwestern Bridge".

Boston, 10 — Com destino ao porto do Rio de Janeiro partiu o vapor "Westt Jaffrety".

Norfolk, 10 — Fez-se ao mar, com destino a Pernambuco o vapor "Wacau".

O serviço militar nos Estados Unidos

Washington, 10 — Apezar do appello do presidente Wilson para que a questão do serviço militar obrigatorio fosse deixada sem solução até a proxima convenção do Partido Democratico, em S. Francisco, na reunião hontem, á noite realizada, por este partido, foi approvada por 106 votos contra 17, a seguinte moção:

"Esta assembléa pensa que o Congresso não deve adoptar nenhuma medida estabelecendo o serviço ou a instrucção militar obrigatoria".

A regulamentação do jogo em Portugal

Lisbôa, 10. — A imprensa continua a combater vivamente a idéa de se levar o Parlamento a adoptar o projecto da regulamentação do jogo, considerando o facto, disfarçado ou não em tourismo, immoral e attentatorio da dignidade nacional.

A questão da Syria

Paris, 10 — A Commissão dos Negocios Estrangeiros, depois de ouvir o sr. Millerand sobre a questão da Syria, resolveu approvar a seguinte moção:

"A Commissão das Relações Exteriores exprime energicamente o seu desejo de que no regulamento definitivo dos negocios do Oriente, sejam consagrados os direitos seculares da França sobre Constantinopla e os que resultam dos accôrdos concluidos em 1916, sobre a Asia Menor, a Syria e a Palestina".

UMA GRÉVE GERAL

BERLIM, 10 — Foi declarada hontem a gréve geral na região industrial de Solingen.

O inicio do plebiscito no norte do Slesvig

Copenhague, 10 — O inicio do plebiscito nos districtos do norte do Slesvig, para determinar se essa região deve voltar á Dinamarca ou ficar com a Allemanha, está provocando grandes manifestações de enthusiasmo não só na zona em que se vae realizar a votação, como em toda a Dinamarca. Todas as cidades do paiz amanheceram hoje embandeiradas, vendo-se em muitos logares o pavilhão nacional entrelaçado com as bandeiras das nações alliadas.

O dia de trabalho de oito horas e a semana de quarenta e oito

Roma, 10 — O sr. Ferraris, ministro da Industria e Trabalho, apresentou um projecto de lei ao Parlamento, determinando que o dia de trabalho não póde exceder de oito horas, e a semana de quarenta e oito. Os agricultores que participam, nos lucros, dos proprietarios das terras, estão excluidos dessa determinação.

Os trabalhadores que, devido a seu officio, dependem das condições atmosphericas podem arranjar trabalho pela fórma que lhes fôr mais conveniente, contanto que não excedam o numero de horas de trabalho correspondente a um anno. Duas horas extraordinarias, por dia, são concedidas se os trabalhadores concordarem, no pagamento de vinte e cinco por cento extra. Essas duas horas de trabalho extraordinario só poderão ser ultrapassadas, quando existir eminente perigo publico.

OS QUE TEM DIREITO A VOTO NO PLEBISCITO DO SCHLESWIG

BERLIM, 10 — Calcula-se em vinte e cinco mil o numero de pessoas que teem direito a votar no plebiscito do Schleswig e que se acham a caminho desse territorio, tendo partido de diversos pontos da Allemanha.

A melhoria do cambio ante-hontem

Paris, 10 — Nos circulos financeiros attribue-se a melhoria do cambio hontem registrada, á reducção das despesas publicas annunciada pelo ministro das finanças.

Os jornaes esperam que as reducções projectadas, no total de oito billiões de francos, produzirão excellente effeito e incutirão confiança ao povo, como ainda hontem de manhã o declarava o sr. Marsal, ministro das finanças, em uma reunião celebrada pela commissão de Emprestimo, perante numerosos banqueiros e directores de estabelecimentos bancarios. Não tem duvidas os jornaes de que essa decisão será favoravelmente acolhida no estrangeiro, onde a França tem sido accusada de não se apressar a pôr em ordem as suas finanças. O "Journal" diz que a medida contribuirá por certo para que tenham bom exito as negociações financeiras em curso com os alliados.

O "Matin" recolheu por sua vez as impressões de diversos membros da commissão de finanças do Senado sobre as declarações que acabava de fazer o sr. Marsal. Todos os senadores declararam que as impressões eram as melhores que podiam ter e accrescentaram que se tornava necessario ter confiança no ministro, pois era evidente que elle falava com grande sinceridade.

O accordo financeiro teuto-belga

Bruxellas, 10 — Nos circulos autorisados desmente-se a noticia publicada hontem pela "Berliner Zeitung", segundo a qual a Allemanha havia notificado ao governo belga de que ia ser annullado o accordo financeiro teuto belga em razão da Belgica ter assignado a nota pedindo a extradição dos culpados de guerra allemães.

A chegada de turistas estrangeiros á França

Paris, 10. — Entrevistado pelo *Petit Journal*, o sr. Borrel, sub-secretario das Obras Publicas, mostrou o interesse que tem a França em favorecer a chegada de grande numero de turistas estrangeiros e despertar entre estes a sympathia pela França.

"O meio mais facil de alcançar esse objectivo — disse o sr. Borrel — é crear agencias francezas de turismo no estrangeiro, nas quaes os viajantes possam encontrar todas as informações de que carecer.

Agencias dessa natureza já foram creadas em Genebra e Barcelona, outras estão sendo installadas em Londres e Nova York e projecta-se a installação de outras no Rio de Janeiro e Buenos Aires. Os interessados encontrarão ali os documentos que lhes permittam realizar, da maneira mais facil e vantajosa, a viagem através da Europa. Mappas mostrarão ao viajante como e em quantos dias poderá ver a quinta essencia das bellezas da França. Além disso, haverá nos portos de desembarque, Bordeaux, Saint-Nazaire, Havre, Marselha, Boulogne e Cheburgo, escriptorios de informações, que fornecerão aos turistas todas as indicações que lhes possam facilitar a sua permanencia na Europa. Na antiga frente de batalha serão creados hoteis que, para facilidade dos viajantes, terão serviços em commum".

O sr. Borrel concluiu dizendo que a Camara dos Deputados deverá votar em breve o projecto que autoriza o governo a fazer um emprestimo de trinta milhões de francos, que permittirá ao Departamento Nacional de Turismo organizar os serviços de aluguel e circulação na zona dos exercitos.

O TRATADO DE VERSALHES NO SENADO AMERICANO

WASHINGTON, 10 — Recomeçou a discussão do Tratado de Versalhes na sessão de hontem do Senado. O Senado adoptou por 63 votos contra 9 a moção do senador republicano Lodge, propondo o estudo do voto pelo qual a discussão do Tratado foi abandonada, no mez de novembro ultimo.

Afim de remover as restricções que foram impostas pelo voto do mez de novembro, o sr. Lodge propoz que o Tratado fosse reenviado á commissão dos negocios estrangeiros. Esta proposta foi acceita.

Hoje reuniu-se a commissão referida, esperando-se que o respectivo parecer seja brevemente enviado ao Senado.

A Cunard Line

Os vapores que vão substituir os afundados pelos submarinos

Liverpool, 15 de janeiro (*Correspondencia da Associated Press*) — Os nomes de alguns dos grandes transatlanticos da "Cunard Line", que foram postos a pique pelos inimigos, durante a guerra, devem perpetuar-se nos novos navios que estão sendo construidos, segundo informa a Gerencia dessa Companhia. A "Cunard Line", tem, actualmente em construcção para mais de quinhentas mil toneladas de navios para passageiros.

A decisão de dar os nomes dos navios afundados aos novos vapores, representa uma innovação interessante, visto como entre os maritimos predomina a idéa supersticiosa contra a adopção do nome dos navios perdidos no mar pelos novos.

Dos novos vapores que vão ser baptisados com os nomes dos perdidos, nenhum se approximará em tamanho ao "Mauritania" ou ao "Aquitania", porém, serão grandes transatlanticos de typo intermediario de 520 a 600 pés, de comprimento, sendo dotados de espaçosas acommodações para passageiros e de grande espaço para o transporte de cargas.

São quatro os vapores de 600 pés, o "Franconia", o "Laconia", o "Scythia" e o "Samaria". Os dois primeiros eram gemeos, de doze mil toneladas, construidos em 1911, especialmente para o serviço de passageiros de Boston, sendo os maiores navios empregados nesse trafego. O "Franconia", foi posto a pique no Mediterraneo e o "Laconia" e o "Scythia" e o "Samaria", resuscitam os nomes de navios que figuraram, na frota da "Cunard Line", em seus primeiros tempos. Ha apenas um navio, em construcção de quinhentos e cinco pés o "Tinurnia", nome que apparece, pela primeira vez na Companhia. A classe dos barcos de quinhentos e vinte pés comprehende sete unidades: o "Alaunia", o "Arrania", o "Aronia", o "Ausonia", o "Ascaria", o "Albania", e o "Antonia". Desses os cinco primeiros nomes são de navios perdidos, na guerra e o "Antonia" apparece pela primeira vez.

O "Times" e a proxima chegada do sr. Nitti a Londres

Londres, 10 (Recebido á tarde) — O "Times", a proposito da proxima chegada do sr. Nitti a esta capital, sauda com calorosa sympathia o chefe do governo da Italia e diz que o seu ultimo discurso no Montecitorio é uma prova de que os italianos, como os yugo-slavos, desejam uma solução amistosa para a pendencia existente entre os dois povos. O importante orgão londrino accrescenta que um grande futuro politico e economico está reservado á Italia se como é provavel, a questão do Adriatico foi resolvida por accordo satisfatorio para ambas as partes interessadas.

O mercado de cambio mais animado em Londres

Londres, 10 — O mercado de cambio esteve hontem mais animado, notando-se uma tendencia optimista, que fazia acreditar ter passado já o peor momento.

A nota do dia foi a sensivel melhora do cambio com Nova York. Com Paris e Berlim, tambem foi melhor. Alimenta-se a esperança de que o primeiro ministro, sr. Lloyd George annunciará brevemente a intenção do governo de convocar uma conferencia financeira internacional ou outras medidas tendentes a melhorar a presente situação.

O programma das reivindicações syrias

Londres, 10 (Recebido á tarde) — Informação de fonte ingleza diz que Lot-Fallah-Bey, representante da União Syria junto ao governo oinglez declarou que desejava aproveitar a presença dos primeiros ministros alliados nesta capital para a solução de questões importantes que interessam ao seu paiz.

Lot-Fllah-Bey entregou ao Ministerio dos Negocios Estrangeiros o programma das reivindicações syrias, entre os quaes a que diz respeito á integridade territorial.

O ARTIGO 228 DO TRATADO DE VERSALHES

A Inglaterra propoz que a relação dos accusados se restrinja aos individuos apontados como responsaveis por delictos communs

UM TELEGRAMMA DO EX-KRONPRINZ GUILHERME

Berlim, 10 — Um despacho de Londres diz o seguinte:

"Apezar dos desmentidos publicados em Paris e por alguns jornaes inglezes affirma-se, de muito boa fonte, que o governo britannico, particularmente o primeiro ministro, sr. Lloyd George, é favoravel á revisão da clausula do tratado de paz refente ás extradições. O procurador do Reino, durante a sua permanencia procurou convencer o sr. Millerand da necessidade de se modificar a lista dos accusados, tendo, porém, fracassado todas as suas tentativas.

A Inglaterra propoz que a relação dos accusados se restrinja exclusivamente aos individuos apontados como responsaveis por delictos communs, caso em que estão comprehendidos os commandantes dos submarinos que afundaram navios de passageiros e aviadores que bombardearam cidades abertas, sem nenhuma vantagem militar.

Os jornaes publicam um desmentido publicado pelo "Temps", de Paris, á declaração feita em Berlim ao correspondente do "Daily Mail" pelo sr. Erzberger, ministro das Finanças, de que uma potencia alliada, a Inglaterra, estava disposta a renunciar á exigencia da extradição dos allemães, mediante certas concessões.

As informações que até agora conseguimos obter asseguram que a Inglaterra não tomou a iniciativa de semelhante negociação, não desmentindo, porém, que o governo britannico esteja realmente disposto a transigir na questão das extradições".

UM TELEGRAMMA DO EX-KRONPRINZ AOS CHEFES DE ESTADOS ALLIADOS

Stockolmo, 10 — Communicam de Wieringen ao Handelsblad que o ex-kronprinz dirigiu aos chefes de Estado dos paizes alliados e associados um telegramma do qual consta o seguinte trecho:

"Como ex-herdeiro do throno da Allemanha, quero substituir os meus compatriotas cuja extradição foi solicitada. Se os governos alliados tem necessidade de uma victima, como tal eu me offereço em logar dos novecentos allemães constantes da lista e que não commeteram outro crime se não o de servirem á patria durante a guerra".

SIR HAMILTON CONTRA A ENTREGA DO GENERAL LIMAN VON SANDERS

Berlim, 10 — Os jornaes, commentando a entrega official da lista das personalidades politicas e militares reclamadas pelos allados, são unanimes em considerar impossivel a execução do artigo 228 do tratado de paz de Versailles, e aconselha o governo a que não se conforme com a exigencia dos paizes da Entente.

Nos circulos bem informados, a despeito das insinuações de Paris, assegura-se que a grande maioria da opinião ingleza é contraria á extradição. Entre os primeiros adversarios da execução do artigo 228 estão almirantes, generaes e a quasi totalidade da nobreza britannica, citando-se nominalmente sir Ian Hamilton, ex-commandante das forças expedicionarias, que, apoiado por outros chefes australianos e canadenses se manifestou contra o pedido de extradição do general Liman von Sanders, então commandante das forças turcas na defesa dos Dardanellos. Sir Hamilton salienta, segundo informam de Londres, o valor moral e militar do general allemão, por elle e seus collegas apontado como um adversario leal e para testemunhar o conceito que faz do general von Sanders, o ex-chefe da expedição dos Dardanellos, os jornaes alludem as declarações assignadas por prisioneiros alliados, em que estes expontaneamente se promptificaram a desmentir as noticias de suppostos máos tratos infligidos por ordem de von Sanderes.

Sir Iam Hamilton que é contrario á extradição do general Liman von Sanders

O pedido de extradição de con Hindenburg, ao que se deprehende das informações de Londres, tambem não foi acolhida com muita sympathia pela maioria da opinião ingleza, francamente contraria a esse acto dos alliados.

A França e a Belgica, entretanto, parecem fazer questão fechada da extradição de Hindenburg.

A RESPOSTA QUE VAE SER DADA AOS ALLIADOS

Berlim, 10 — A' sahida da reunião da commissão de Negocios Estrangeiros, o sr. Ssheidmann declarou que a commissão estava de pleno accordo com o governo no tocante á resposta a dar á nota dos alliados sobre a extradição dos culpados da guerra.

A LISTA VAE SER EXAMINADA PELO PRIMEIRO PROCURADOR GERAL

Berlim, 10 — O governo resolveu submeter a lista das pessoas cuja extradição é solicitada pelos alliados ao primeiro procurador geral, em Leipzig, com instrucções para investigar sobre os crimes imputados e determinar se as accusações feitas pelos alliados são passiveis de pena, perante o Codigo Civil e Criminal da Allemanha, assim como dar opinião sobre se estes actos são contrarios aos costumes e as leis de guerra.

O procurador geral vae proceder, mediante a apresentação de provas materiaes contra os cidadãos allemães e proseguirá o processo, na mesma forma, como se os autores fosse tambem cidadãos e não Estados. O julgamento será feito pela Suprema Corte Imperial de Leipizig. Apenas os casos em que as accusações são especificas serão tomados em consideração. As accusações infundadas, taes como as apresentadas pela Polonia serão desprezadas.

A NOTA SUPPLEMENTAR DOS ALLIADOS

Berlim, 10 — O governo allemão não espera receber a nota supplementar dos Alliados, até a proxima semana. Logo que este documento esteja em seu poder, o governo convocará a Assembléa Nacional afim de que esta coopere com o Gabinete na solução de todo o problema da extradição.

O accordo feito com a Belgica para a retenção do papel fiduciario allemão nos territorios occupados tambem será submettido á Assembléa Nacional.

Berlim, 10 — A nota de 7 do corrente que acompanha a lista official dos accusados allemães diz não estarem incluidos todos os allemães que commeteram delictos, no correr da guerra. Devido a razões de praticabilidade, accrescenta a nota, a "Entente" apenas cita os nomes daquelles que a tornaram responsaveis, mais directamente, embora "o numero seja muito inferior ao total dos allemães accusados de terem desrespeitando as leis de guerra".

Diz mais a nota que os alliados não teem o proposito de conceder amnistia aos individuos que não se acham incluidos na lista, reservando-se a "Entente" o direito de processal-os, no caso em que elles sejam encontrados em territorio alliado.

A mesma nota pede todos os documentos tendentes a provar a culpabilidade dos accusados e solicita que os archivos allemães sejam postos á sua disposição afim de facilitar o processo contra os accusados.

DEPOIS DE UM COMICIO DOS DEMOCRATAS BAVAROS

Munich, 10 — Depois de um meeting promovido pelos democratas bavaros contra o pedido de extradição dos alliados, muitos milhares de pessoas dirigiram-se para o hotel, onde se acha hospedada parte da commissão alliada. A multidão cantou o "Deutschland Uber Alles", gritando tambem "Abaixo a França". Não houve nenhuma violencia.

NA RUSSIA DO SOVIET

Morreu em Moscou um dos mais proeminentes organizadores do regimen maximalista

Londres, 10 (*Recebido á tarde*) — Informação semi-official procedente de Archangel, diz que varias centenas de finlandezes armados, sob o pretexto de guardar as linhas telegraphicas entre a fronteira finlandeza e Petchenga, penetraram em territorio russo. Diversos desses invasores já haviam chegado a Petchenga.

Londres, 10 (*Recebido á tarde*) — Os jornaes dizem que a calma renasce em Vladivostock e que, aos poucos, o trabalho volta á normalidade. Os vermelhos estavam activando a evacuação das tropas estrangeiras.

Londres, 10 (*Recebido á tarde*) — O "Daily Telegraph" publica um telegramma de Reval, em que se diz que foram iniciadas as relações commerciaes entre a Esthonia e a Russia dos Soviets, tendo aquelle paiz recebido uma grande partida de linho.

O mesmo despacho annuncia que a Assembléa Nacional esthoniana ratificará hoje ou amanhã o Tratado de Paz celebrado com o governo maximalista.

Londres, 10 — Um despacho radiographico procedente de Moscou communica a morte de Fedor Ivanovitch Kalinin, um dos mais proeminentes organizadores do Soviet. O sr. Fedor foi commissario de Educação, presidente da Commissão Central de Cultura do Proletariado e tambem presidente da Republica de Alexandrovsk, em 1905.

Honolulu, 10 — O "Nippu Gigi", publica um despacho procedente de Tokio dizendo que os bolsheviki capturaram Alexandrovsk, capital da ilha de Shagalien, temendo-se que essas forças penetrem no territorio japonez.

O governo negocia com as autoridades de Alexandrovsk a evacuação da população japoneza.

Varsovia, 10 — O ministro das Relações Exteriores, sr. Patek referiu a um representante da imprensa existir certa divergencia de opinião entre as potencias alliadas com relação á attitude da "Entente", a respeito da Russia maximalista. Algumas dessas nações sustentam a necessidade de manter-se uma linha de defesa contra os bolsheviki, porém, outras desejam entrar em relações commerciaes com as sociedades cooperativas da Russia. O sr. Patek accrescentou que essas relações commerciaes implicam no estabelecimento de um entendimento politico com a Russia-soviet, porque seria difficil manter relações de commercio ao mesmo tempo que operações de guerra.

O ultimo retrato do famoso almirante Koltchak (Cliché de "The Times Weeekly Edition")

O ministro disse mais que elle e os seus collegas não poderiam deixar de responder á ultima nota dos bolsheviki.

Stockolmo, 10 — O correspondente do "Tidningen" em Moscou assegura que é absolutamente destituida de fundamento a noticia de que os bolchevistas haviam mudado de tactica. O regimen de violencia era por elles mantido com a mesma intensidade dos primeiros dias, o terrorismo era ainda uma instituição do governo e a população continuava escravisada como dantes.

Os bolchevistas empregavam todos os esforços para organizar um exercito poderoso, bem armado e adestrado por instructores allemães.

Constantinopla, 10 — Sabe-se nesta capital que nas ruas de Odessa travaram-se no dia 7 do corrente renhidos combates entre os bandos defensores da cidade e o exercito voluntario de um lado e as tropas maximalistas do outro.

As communicações com Odessa tinham sido suspensas e a cidade estava entregue a verdadeira anarchia.

No dia 8 chegaram aqui tres mil refugiados de Odessa que tiveram de suportar durante a travesia do Mar Negro uma formidavel tormenta de neve.

Londres, 10 — Um communicado bolsheviki vindo de Moscou diz o seguinte:

"As nossas tropas, foram por algum tempo, batidas em Odessa, pelo fogo nutrido dos navios de guerra e da artilheria. Foram usados carros blindados e grossa artilheria de campo, conseguindo-se finalmente expulsar o inimigo, da cidade, no domingo.

Na direcção de Mozkr, occupamos a cidade de Ananieff".

Varsovia, 10 — Pessoa aqui chegada confirma a noticia de que o general Brusiloff assumiu o commando dos exercitos vermelhos que estão em operações contra a Polonia.

Varsovia, 10 — Os allemães teem feito successivas tentativas para transitar fraudulentamente atravez da Polonia material de guerra para Rosciocina, na Pomerania, embora isso seja inteiramente contrario ás disposições do Tratado da Paz.

Varsovia, 10 — Informações aqui chegadas dizem que parece estar imminente um golpe de estado em Moscou para derrubar o governo dos soviets.

A comitiva do sr. Millerand na viagem a Londres

Londres, 10. — Communicam de Paris que ficou resolvido hoje de manhã que o sr. Millerand, chefe do governo francez, virá a esta capital, acompanhado do marechal Foch, general Vogan, chefe do seu estado-maior, Marsal, ministro da Finanças, e Berthelot, sub-director do Ministerio das Relações Exteriores. A comitiva do primeiro ministro será composta de 15 pessoas.

Um trem especial transportará amanhã de Folkeston para esta capital o chefe do governo francez e seus companheiros de viagem.

O regresso a Paris está fixado para o proximo domingo.

E' impossivel a extradição dos allemães

BERLIM, 10 — A commissão dos partidos do Reichstag, convocada pelo chanceller, depois da leitura feita da exposição do governo, resolveu declarar inexequivel a extradição dos allemães reclamados pelos alliados.

SCENAS FANTASTICAS

O que tem sido a epidemia do typho no sul da Galicia

VARSOVIA, 10 — Milhares de mortes registram-se no sul da Gallicia, desde que a epidemia do typho appareceu naquella região.

Affirma-se que muitas aldeias ficaram sem um só sobrevivente. O numero de mortos, no Hospital de Tarnopol é de cem por dia.

Os hospitaes de Stanislau estão de tal modo repletos de doentes que muitos destes morrem, nas ruas.

O governo polaco pediu á Cruz Vermelha norte-americana que enviasse com urgencia medicos á região assolada pela terrivel epidemia.

A Sociedade Pan-Americana dos Estados Unidos

Nova York, 10 — Realizou-se, hontem, na Camara de Commercio a oitava sessão annual da Sociedade Pan-Americana dos Estados Unidos, sendo eleita a mesa para o proximo anno:

O sr. John Basset Moore foi reeleito presidente, e os srs. Bonillas e Lansing, embaixador do Mexico e secretario das Relações Exteriores, foram nomeados presidentes honorarios. O sr. Elihu Rott e Leo Rowe foram eleitos vice-presidentes honorarios. O sr. John Barret segundo vice-presidente effectivo e o dr. Nicholas Murray Butler, terceiro vice-presidente.

As actividades da sociedade que actualmente conta 905 membros, serão ampliadas, projectando-se organizar um conselho, em todas as grandes cidades dos Estados Unidos, afim de distribuir largamente informações sobre a America Latina.

VENDA DE NAVIOS EX-ALLEMÃES NOS ESTADOS UNIDOS

WASHINGTON, 10 — O Departamento da Navegação annunciou que doze vapores de carga, com um total de 93.000 toneladas, foram vendidos, na semana passada, por novo milhões de dollars. Quatro desses navios são ex-allemães "Pequote", "Appeles", "Monticello" e "Montpellier".

O consorcio bancairo chinez

Nova York, 10 — O sr. Thomas W. Lamont, membro da Casa Bancaria dos srs. J. P. Morgan, partirá na proxima quinta-feira para o Oriente, onde vae representar o grupo de anqueiros norte-americanos, que faz parte do consorcio chinez organizado por banqueiros francezes, inglezes, japonezes e americaanos, para auxiliar a China financeiramente.

Acredita-se estar se negociando um emprestimo extraordinario de cinco milhões de libras esterlinaas com aquelle paiz.

A Europa e o auxilio dos Estados Unidos

Roma, 10 — O presidente do Conselho, sr. Nitti, falando hontem, no Senado, declarou ser completamente certo que a Europa não podia esperar mais auxilio financeiro dos Estados Unidos, devendo a Italia, portanto, estar preparada para fazer frente, por si mesma, ás suas necessidades.

A primeira reunião do Conselho da Liga das Nações

Paris, 10 — A primeira sessão do Conselho da Liga das Nações será publica e durará no maximo uma hora. Depois do almoço o Conselho reunir-se-á em sessão secreta e na quinta-feira haverá duas reuniões tambem secretas, uma de manhã e outra de tarde.

O Conselho fará todo o possivel para relatar as diversas questões numa sessão publica a realizar-se sexta-feira de manhã ou, o mais tardar, antes da noite. Sexta-feira será irrevogavelmente o ultimo dia de trabalhos, porque o sr. Léon Bourgeois tem absoluta necessidade de estar em Paris sabbado proximo.

Calcula-se de antemão que as principaes questões que devem ser resolvidas, são: 1ª, a Suissa será admittida na Liga das Nações; 2ª, sir Reginald Tower será confirmado no seu posto de "Alto Commissario", em Dantzig; 3ª, os commissarios no Sarre serão, como já foi annunciado, um natural da região, e um francez. Fala-se na possivel escolha de um scandinavo, um belga e um hespanhol, para os tres restantes logares, não havendo, porem, nada de definitivo.

A questão de uma "Alta Corte" permanente, a da Hygiene e da isenção de direitos sobre mercadorias em transito, occuparão logar de destaque nas discussões do Conselho, suppondo-se que sejam nomeadas commissões para as relatarem annualmente, propondo medidas a serem tomadas em commum, em vez de isoladamente como até agora se tem feito, deixando a cada Estado a liberdade de escolha de processos de execução.

A's sessões publicas serão admittidos quarenta jornalistas, metade inglezes, metade estrangeiros.

Londres, 10 — Commemorando a inauguração das sessões do Conselho Executivo da Liga das Nações, nesta capital, sir Eric Drummond, secretario geral da Liga, offereceu hoje no hotel Carlton, um almoço a que assistiram os srs. Arthur Balfour, Léon Bourgeois, Matsui, embaixador do Japão, Dante Ferraris, delegado da Italia, Quiñenos de Leon, representante da Hespanha, e Loucheur, delegado da França.

ASPECTOS DA VIDA ITALIANA

Tem-se feito tentativas para importar casas de madeira, afim de dar solução ao problema das habitações

Roma, 10 de janeiro (*Correspondencia da Associated Press*) — Nunca, no correr dos ultimos quarenta annos, houve tão poucos norte americanos em Roma, como actualmente. Durante os ultimos dois mezes, achavam-se nos hoteis de Roma apenas cincoenta viajantes dos Estados Unidos, reduzido numero de sul americanos, inglezes e francezes. Os allemães e austriacos são mais numerosos, visto como muitas familias desses paizes vieram a Roma, fugindo das severas condições de vida a que está sujeita a população allemã e a austriaca.

Os hoteis acham-se de facto occupados por italianos, e os austriacos que chegam, sem préviamente pedirem que se lhes reservem aposentos, acham difficuldades em conseguir accommodações. Cincoenta dos maiores hoteis desta cidade foram requisitados pelo governo para serviços de guerra; por conseguinte, o numero delles é abaixo do normal. Ordinariamente a cidade de Roma recebe cem mil hospedes, durante a estação do inverno e frequentemente o numero de forasteiros para as festas da Paschoa monta a cento e vinte mil.

Devido das ingentes esforços empregados pelos donos de hoteis, estes estão conseguindo que o governo lhes devolva seus edificios. Como os quarteis foram desalojados e as repartições publicas transferidas dos hoteis em que se acham installadas, todas as semanas são entregues aos seus proprietarios alguns desses estabelecimentos. A população de Roma augmentou de quinhentas e cincoenta mil almas para oitocentas mil, desde o começo da guerra, e a falta de aposentos e casas para accommodar a população obriga muitas familias a installar-se nos hoteis, logo após a sua reabertura.

Um dos directores da Associação dos Proprietarios de Hoteis referiu ao correspondente da "Associated Press" que, apezar disto, sempre se póde achar logar para accommodar os turistas que desejam vir a Roma. A pressão popular exercida no sentido de reduzir o exercito e a limitação dos serviços publicos tornou-se tão intensa, que os edificios estão sendo mais rapidamente devolvidos aos seus donos.

Em consequencia da demissão do general Albricci, ministro da Guerra, espera-se que o sr. Nitti nomeie um civil para substituil-o afim de que a desmobilização seja feita com maior rapidez do que a que poderia empregar um ministro militar.

Devido á falta de turistas, muitos hoteis que antigamente reservavam os seus aposentos para os estrangeiros agora estão cedendo os seus commodos a familias a preços mais reduzidos que os que os turistas costumavam pagar. Os proprietarios, porém, como não têm contrato com esses hospedes, opportunamenthe darão preferencia aos turistas.

Uma diaria de dez e vinte liras, por um só quarto, num bom hotel, parece uma extorsão aos italianos, porém, com o cambio actual, esse preço equivale de oitenta centavos a 1 dollar e sessenta por dia, em moeda americana.

Um jantar sem vinho, nos melhores hoteis e restaurantes, varia entre quinze e vinte liras.

Embora não haja novos edificios para conter o augmento da população de Roma e de outras cidades italianas, os constructores de casas, realizaram recentemente uma reunião, na capital, concordando-se em que é inutil adiar a construcção de predios, na supposição de que o custo vae baixar, visto como a mão de obra que é a despeza principal, na edificação, nunca, na opinião dos constructores italianos, será mais barata do que agora.

Tem se feito tentativas para importar casas de madeiras americanas, afim de dar solução ao problema das habitações, porém, o seu custo é tão elevado que immediatamente se desistiu do projecto. Muitos proprietarios de terrenos proximos a cidade, mostram desejos de construir casas de madeira para aluguel. Alguns chalés já foram trazidos recentemente da Suissa, porém, o preço dessas habitações é etremamente elevado e ha difficuldades de prompta execução dessas encommendas.

Em Veneza, o problema das habitações foi resolvido, reduzindo o tamanho dos apartamentos. Muitos dos commodos das casas antigas são muito maiores do que uma familia mediana exige, porém, estão construidos por tal fórma que não é possivel dividil-os satisfatoriamente, sem certas obras de reconstrucção. Os salarios dos trabalhadores augmentaram tão consideravelmente que as familias que antes se contentavam, com um ou dois quartos agora exigem quatro e os operarios de todas as cidades italianas estão exigindo melhores accommodações e mais confortaveis, o que podem facilmente pagar.

Apezar das difficuldades existentes para o aluguel de casas e a perspectiva de que o influxo de turistas augmentará enormemente os alugueis, parece haver, em todo paiz, o desejo de que seja quanto antes restabelecido o turismo. O presidente do Conselho, sr. Nitti, o ministro do Thesouro e outras autoridades reiteraram a conveniencia de attrahir os estrangeiros á Italia, afim de desenvolver o commercio externo, reduzir o saldo de intercambio contra a Italia e melhorar a tabela de cambio.

As estradas de ferro italianas estão fazendo preparativos para o grande movimento de viajantes que se espera, na proxima primavera, sendo geral a esperança, nos circulos commerciaes de que os americanos virão á Italia, em grande numero, nos proximos dois mezes. Embora os turistas não encontrem as condições inteiramente normaes, este anno, os inconvenientes não serão grandes. Os serviços de automoveis estão fóra de questão. O custo do petroleo é prohibitivo e esse artigo está muito escasso, sendo tambem reduzido o numero de automoveis. Um velho chauffeur referiu ao correspondente da Associated Press ter tentado alugar um carro, para um grupo de turistas, por duas semanas e o unico automovel que conseguiu era muito velho, de cinco logares, pelo preço de oitenta dollars por dia.

O vapor "Pará"

O relatorio do medico de bordo sobre a ultima viagem

Do relatorio do medico dr. Joaquim Medeiros sobre a viagem do *Pará*, do Lloyd Brasileiro, constam os seguintes topicos:

"Desembarcou como suspeito de variola, no porto de Recife, o passageiro de 3ª classe, José Vieira Nunes. Desembarcou no porto de Cabedello, a passageira de 2ª classe, Eloisa Gomes, embarcada no porto do Ceará com destino a Bahia por estar em estado adiantado de gravidez, e não supportar a viagem devido ao enjôo. Durante a viagem registrei tres obitos de gastro-interite. O 1º deu-se no porto do Pará, no dia 21 de janeiro, a fallecida chamava-se Francisca, branca, com cinco mezes de edade e filha de Raymundo Rojeudo e Cecilia Thereza, passageiros de 3ª classe embarcados no porto de Ceará com destino ao Pará. O cadaver foi entregue as autoridades do porto. O segundo deu-se no menor de nome Jayme, branco, com cinco mezes de edade e filho de Manoel Raymundo e Maria Paiva, passageiros de 3ª classe, embarcados no Ceará para o Pará. O cadaver foi entregue a policia do porto de Cabedello, onde falleceu no dia 30 de janeiro. O terceiro deu-se no dia 1º do corrente, na entrada do porto de Macció, era passageiro de 3ª classe, embarcado no Ceará para a Bahia de nome Salustiano, branco, com dois annos de edade e filho de Manoel Rodrigues de Araujo e Josepha Maria da Conceição. O cadaver foi entregue a policia maritima de Macció, os srs. agentes declararam não ter recebido instrucções desta directoria, com relação a venda de passagens mediante a apresentação do attestado de vaccina.

Levei este facto ao conhecimento do sr. commandante, que resolveu receber os passageiros destes portos, com a condição de serem vaccinados a bordo.

Foram vaccinados a bordo 255 passageiros. No porto do Ceará, embarcaram 360 flagellados, por conta do governo, para a Bahia, que reunidos com uns 100 passageiros vindos de outros portos, formaram um total approximado de 500 passageiros, numero este que julgo exaggerado para a garantia do bom estado snitario de bordo.

Destes 360 flagellados 12 % desembarcaram com diarrhéa, o que não é de admirar, tendo em vista o estado de debilidade com que embarcaram e o pessimo conforto que tem com tal agglomeração. Estou certo de que se aquelles flagellados viessem para o Rio, não poderia chegar aqui com o estado sanitario de bordo bom, como acha-se e muito menos em bôas condições de hygiene.

Assim pois, seria de toda conveniencia limitar o maximo de passageiros de 3ª a embarcar, especialmente para o sul ..."

A situação politica na Hespanha

MADRID, 10 — O conselho de ministros esteve reunido afim de estudar a situação politica. Foi resolvido que o sr. Allende Salazar, chefe do gabinete, pedisse esclarecimentos ao goevernador de Barcelona, sr. Milan Bosch, sobre as accusações que lhe fez o conde de Romanones.

Em diversos circulos politicos acredita-se que o gabinete está em crise. Um membro do governo, interrogado a respeito, declarou que o boato não tinha fundamento.

O sr. Allende Salazar, á saida do palacio onde fôra communicar ao rei o resultado da reunião do ministerio, tambem declarou que não era verdadeiro o boato de que o gabinete tivesse pedido demissão.

As proximas eleições presidenciaes nos Estados Unidos

Washington, 10 — A primeira reacção do Congresso aos planos organizados pelas uniões traalhistas para a intervenção nas proximas eleições presidenciaes, surgiu hontem, á ultima hora, na Camara dos Representantes.

O deputado Blanton, democrata, disse que a acção dos trabalhistas era a maior ameaça jámais lançada nos Estados Unidos e uma manifestação hostil ao Congresso.

MUTILADO

NOTAS ECONOMICAS

Finda a guerra, o café teria, naturalmente, de subir de preço. Não tanto como succedeu devido á geada. Mas mesmo sem esta circumstancia — causa principal da sua alta cotação de hoje — elle subiria de preço. Por pouco tempo, póde ser. Mas subiria. E a razão? — A razão é que os paizes importadores, em geral, não dispunham então, ao terminar a guerra, de *reservas* de café para o proprio consumo. E, quando um paiz importa um genero de consumo, além das importações annuaes feitas, — costuma ter uma certa reserva do mesmo, ou disponibilidade. E' uma especie de *stock* invisivel. E isso por varios motivos, claros a toda gente. Entre outros, para ter força de resistencia ás pretenções da offerta. Pois, em commercio, a offerta exerce o papel da offensiva e a procura da defensiva.

A alta cotação do café actualmente, porém, foi devido á geada. Atacado por ella o principal centro da producção, que é o Estado de São Paulo, o café valorizou-se. De fórma que, diminuida a producção do principal centro, deu-se, tambem, o que se póde chamar — a valorização ao longe. E' o caso do Estado de Minas, que quasi nada soffreu. E' o caso do Estado do Rio. Mas tal valorização não se deu sómente nos demais centros de producção nacional. Deu-se, tambem, fóra do paiz. Repercutiu nos paizes que, como nós, produzem café. Foi uma valorização geral do producto. E isso, como se vê, porque a offerta ficou aquem da procura. Isto é: a producção mundial — pela diminuição da safra no centro *leader* do café — não chegava para o consumo mundial. Era-lhe inferior. Era e é.

Pergunta-se, agora: esta situação durará, terá estabilidade? Ou, por outra, a cotação actual do café terá duração? — Certamente. Positivamente. E isso não é um modo de ver pessoal. E' uma questão de facto. Basea-se na producção mundial e consumo mundial. Ora, a producção mundial baixou do que era, devido á geada. O consumo mundial permanece no que sempre foi e só tende a crescer. Pelo que, para que a producção mundial do café volte ao que era dantes, são necessarios alguns annos. Só assim haverá producção nas exigencias, ou necessidades, de consumo mundial. Logo a cotação actual de café terá estabilidade — a estabilidade de alguns annos a mais. Claro. Claro e mathematico.

Aliás, o *Estado de São Paulo* já tratou dessa questão. Chegou a affirmar, a respeito, que "andam errados os lavradores que estão a vender a sua safra futura a 12$ por dez kilos". Como se vê, é uma affirmação categorica. Sobretudo importante. Pois trata-se do orgão mais bem informado na imprensa, em tal questão. Outra opinião valiosa, a proposito, é a do dr. J. C. de Macedo Soares. Elle, em estudos feitos, deixou demonstrada a estabilidade de preços do café — preços esses que não são uma coisa de occasião. Muito ao contrario. A cotação actual do café contar-se-á por annos. Pelo menos, antes do anniversario da nossa Independencia não se deve esperar — nem pensar — que a cotação actual do café baixe.

Ao encontro dessas opiniões nacionaes, confirmando-as, vem a opinião dos importadores e consumidores estrangeiros. Nos Estados Unidos, principal importador de café, e na Europa, note-se bem.

Nos Estados Unidos, autoridades no assumpto, tratando da questão, entre outras coisas, dizem: "Portanto, não é admissivel pensar em preços mais baixos antes que se conheça a perspectiva da safra de 1921|22". Pelo que é o principal consumidor e importador de café, no mundo, que jura na estabilidade da cotação actual do café. E os termos de sua conclusão são claros e explicitos. E, aliás, não poderiam deixar de sel-o. Pois não se trata de supposições. Trata-se de calculos baseados na estatistica da producção mundial do café e do seu consumo.

Na Europa, a opinião é a mesma. Em estudos feitos, a proposito, por autoridades no assumpto, ha a seguinte conclusão: "Isto quer dizer que cada mercado, isoladamente, não poderá, no começo da futura safra, dispôr de quantidades de café sufficientes para resistir ás pretenções dos brasileiros, que serão tanto mais elevadas quanto tudo indica que a safra futura será inferior ás necessidades do consumo. Em resumo, quanto mais tempo se passa desta safra, *mais forte se nos afigura a posição do café*."

Desta sorte, a estabilidade da cotação do café é uma questão de estatistica. Na Norte-America, os technicos, no assumpto, dizem: — "A safra mundial de 1920|21 não se póde esperar que dê mais de 16.000.000 de saccas, e, sendo o consumo de cerca de 18.000.000 de saccas, o supprimento visivel do mundo estará reduzido a 2.000.000 de saccas apenas a 1 de julho de 1921." Isto quanto á producção, ou safra, do café. Agora, quanto ao consumo, vejam o que dizem os technicos, no assumpto, na Europa, ou melhor na França, que é um dos grandes importadores de café ali: — "Dir-se-á, porém, que nada indica que o consumo suba immediatamente ao nivel anterior á guerra. Isso póde ser verdade quanto á Europa, mas a reducção que porventura se possa dar aqui será provavelmente *mais que compensada* pelo augmento que se observa no consumo dos Estados Unidos e de outros paizes de ultramar. Para não falar senão nos Estados Unidos, tudo está indicando que, *nesta safra*, o seu consumo attingirá 10.000.000 de saccas, contra colheitas que no total se calculam em 14.000.000."

Estas observações sobre o augmento do consumo do café nos Estados Unidos são verdadeiras. Ellas condizem com um estudo que eu tenho feito sobre a evolução do consumo do café na Norte-America. E no meu promptuario, sobre a questão do café, eu possuo, ha mais de anno, uma estatistica, que é um mimo a respeito.

Assim, pois, segundo essa estatistica que possuo, o consumo de café *per capita* nos Estados Unidos tem sido em libras (peso) por anno, o seguinte:

1820	2.98
1840	5.06
1850	5.60
1860	5.79
1870	6.00
1880	8.78
1890	7.83
1900	9.81
1910	9.33
1913	8.85
1914	10.06
1915	10.52
1916	10.97
1917	12.22

Como se vê, pela estatistica acima, o consumo do café nos Estados Unidos tem vindo em um crescendo continuo. Principalmente dentro do periodo da guerra. Ainda. Antes que se désse a geada em São Paulo. Pois a estatistica vae até o anno de 1917.

Ora, em face da exposição que venho fazendo até aqui, a conclusão é a seguinte: a cotação actual do café offerece uma estabilidade de annos. Póde haver osaillações. Natural. Isso é da essencia das coisas commerciaes. Mas, dentro disso, aquella estabilidade é um facto. Pelo menos, é uma conclusão saida de premissas bem assentadas.

Ora, em presença disso, ha duas considerações a fazer, uma de ordem geral e outra de ordem particular. A primeira consideração é que a estabilidade da cotação actual e futura do café permitte ao paiz segurança na sua melhor fonte de ouro. Pois é justamente a alta do café que nos tem permittido ter uma exportação *como nunca tivemos* na nossa historia economica. Não nos enganemos. A segunda consideração é a seguinte: é chegado o momento dos Estados caféeiros acabarem com a sobre-taxa. Pois a sobre-taxa foi uma consequencia da desvalorização do café. Agora o café está super-valorizado. Ainda. Goza de uma situação como nunca. Tem, pelo menos, dois annos de boa cotação, pela frente. Logo, é o momento de se acabar com a sobre-taxa. E' uma injustiça a sua continuação. Mais. E' um roubo fiscal. E o fazendeiro não póde continuar a ser victima disso. E' claro. E' intuitivo. Porquanto, quando a cotação do café era baixa, justifica-se, pelo menos, a sobre-taxa. Hoje, não! O simples imposto sobre o café basta para as necessidades dos respectivos Estados. Todos elles se acham em optimas condições financeiras. Condições melhores do que as da União. Pelo que não se justifica mais a continuação da sobre-taxa. Não é nem moral essa continuação. Afinal, o momento para ella ser abolida de vez é este, é o presente. E, se não querem fazer isso de vez, procurem um meio termo. Dêem qualquer satisfação. Do contrario, desprezada a presente opportunidade, a sobre-taxa não será mais abolida. Entrará no numero das coisas sediças e eternas. E que pensem nessa questão os governos de São Paulo, Minas e do Estado do Rio. Pois não é justo que, para o fisco destes Estados, o fazendeiro de café continúe a ser a principal vacca de leite. A principal e a melhor.

MARIO GUEDES

Topicos & Noticias

O TEMPO

Probabilidades até ás 4 horas da tarde de hoje:
Estado do Rio (previsão geral) — Tempo: muito instavel e sujeito a trovoadas. Temperatura: em ascensão.
Districto Federal e Nictheroy — Tempo: em geral muito instavel e sujeito a trovoadas (2). Temperatura: estavel á noite; em ascensão de dia (2).
Ventos: normaes (2).
Escala de probabilidades:
1) muito provavel;
2) provavel;
3) algumas probabilidades.
NOTA — Serviço telegraphico: nacional, deficiente; argentino, bom; uruguayo, pessimo.

HONTEM

Cambio

	90 D/V.	A' VISTA
Sobre Londres	18 15|64	18 1|16
" Paris	$274	$277
" Italia	—	$223
" Montevidéo	—	4$026
" Hespanha	—	$706
" Suissa	—	$681
" Hamburgo	—	$049
" Nova York	—	3$902
" Portugal (escudos)	—	1$014
" Buenos Aires (peso ouro)	—	—
" Buenos Aires (peso papel)	—	1$738
" Hollanda (florim)	—	$1527
" Egypto	—	—
" Beyruth	—	—
" Suecia	—	$745
" Noruega	—	$700
" Dinamarca	—	$600
" Austria	—	—
" Escandinavia (corôas)	—	—
" Bruxellas	—	$286
" Japão (yen)	—	2$020
" China	—	—
Extremas:		
Casa matriz	18 3|16 a	18 9|32
Bancario	18 3|16 a	18 1|4
Moedas:		
Soberanos	—	—
Libras (papel)	—	—
Dollars (papel)	—	—
Escudos	—	—
Francos (papel)	—	—
Peso uruguayo (ouro)	—	—
Corôas austriacas (papel)	—	—
Liras (papel)	—	—
Peso argentino (papel)	—	—

HOJE

Na Primeira Pagadoria do Thesouro Nacional serão pagas as folhas do Montepio da Fazenda, A-Z.

Pagam-se, na Prefeitura, as seguintes folhas de vencimentos: Entreposto de S. Diogo, Asylo de S. Francisco de Assis e agentes municipaes.

Correio

O Correio expede malas pelos seguintes vapores: "Itapema", para Santos, Paraná, Santa Catharina e Rio Grande, e "Itamaracá", para Bahia, Recife e Cabedello.

Carne

Para a carne bovina posta em consumo hoje, nesta capital, foi affixado hontem, no Entreposto de S. Diogo, o preço de 1$, devendo ser cobrado ao publico o maximo de 1$200.
Vitellas, a 1$600; porcos, a 1$800, e carneiros, a 2$200.

Os ultimos telegrammas chegados da Bahia informam que o movimento de reacção contra o governo já aponta em Nazareth, e tem todas as probabilidades de conseguir dominar a cidade, até mesmo porque já se está notando na policia do sr. Antonio Moniz uma tendencia manifesta para não combater os homens, que os chefes sertanejos vão levantando e collocando em pé de guerra.

E' preciso explicar aos que não conhecem a Bahia que Nazareth dista apenas seis horas da capital, de viagem maritima feita em vapores não muito velozes da navegação estadual. A reacção dos sertões alastra-se, assim, de um modo bem demonstrativo de que, dentro em pouco, não restará ao governo do Estado senão o recurso de ficar apenas com a capital e as ilhas da bahia de São Salvador.

Convém notar, entretanto, que a propria capital já lhe demonstrou que está em inteira correspondencia de sentimento com os chefes sertanejos, e tanto assim, que só retomou a sua actividade normal, interrompida com a chegada do sr. Seabra, depois que o presidente da Republica empregou os seus bons officios junto á Associação Commercial do Estado. Pois justo quando a situação assim se apresenta, conjugado o interior num movimento conjunto, que começa em Nazareth e avança num semicirculo sertão a dentro até á zona do S. Francisco, attinge a fronteira de Minas e deflagra em ponto opposto como a fertil região de Jacobina, "os govêrnistas" telegrapham para esta capital informando não haver nada na Bahia, "que desfruta a mais completa paz".

Abra-se um mappa daquelle Estado, veja-se nelle a extensão territorial já em poder dos sertanejos, que ahi estabeleceram governos municipaes independentemente da autoridade do governo estadual, e ter-se-á a idéa precisa de que de facto a Bahia está fóra da ordem constitucional da Republica, urgindo por isso mesmo a intervenção do governo federal.

Os chefes sertanejos só se abalançaram a esse movimento armado, que com tão largo incremento vae ganhando o Estado inteiro, depois que viram o governo sonegar os votos que deram ao sr. Paulo Fontes, elegendo-o, para substituil-os pelas manipulações da "machina eleitoral", conhecidas com a publicação das actas falsas no *Diario Official* de São Salvador.

Antes que o governo tenha tempo de fazer reconhecer o sr. Seabra, eleito por aquellas actas, pretendem elles assenhorear-se da Bahia, numa demonstração decisiva de que poderão impôr a expressão das urnas livres, a que o governismo não quer submetter-se, numa criminosa revolta contra o direito e a lei.

Está-se a ver que para obviar a maiores males só a intervenção do poder central, no sentido de tornar obedecida a vontade dos eleitores, confiada ás urnas. E' uma acção federal desse caracter a que convem á Bahia, tão incompatibilizada com o seabrismo, que o repelle de armas na mão, depois de experimentar a inefficacia dos meios legaes a que recorreu para combater o seu arbitrio, prepotencia e deshonestidade.

No seu manifesto, o conselheiro Ruy Barbosa collocou a questão nos unicos termos exactos que ella comporta: ou a intervenção federal desde já, para que o Estado retome o curso da normalidade constitucional, ou a victoria da reacção bahiana, antes ou depois que o sr. Seabra possa chegar ao cargo para que não foi eleito.

Dahi não ha sair.

O senador Miguel de Carvalho agradeceu hontem ao presidente da Republica, por intermedio da Secretaria do palacio do Cattete, as felicitações que s. ex. lhe enviou por occasião do seu anniversario natalicio.

Conforme annuncios publicados hontem, a Mala Real suspendeu a linha dos seus navios da Europa para o Brasil. Tudo indica que essa resolução proveiu das medidas de defesa sanitaria que vamos praticando afim de evitar um surto epidemico da grippe entre nós. Desde que não procedemos agora como da vez passada, quando permittimos o triste e degradante caso do *Demerara*, mas, ao contrario, marcamos a todos os vapores, sem distincções, o caminho do lazareto, sempre que essa providencia se impõe, aquella companhia prefere abandonar os nossos portos.

Aliás, ella defende os seus interesses com esperteza flagrante. Para fugir á inspecção sanitaria, a companhia condemna na vinda as escalas brasileiras. Os seus vapores, passando ao largo, seguem directos á Argentina. Na volta, então, sim, tocarão aqui a fazer o lastro de mantimentos de que a Inglaterra tanto precisa neste momento. Por essa occasião, a empresa conta ter livres os seus navios, dos exames da Saude Publica, visto não procederem mais, em torna viagem, dos portos infeccionados da Europa, os unicos que despertam os cuidados das nossas autoridades, como é natural.

Arranjemo-nos, pois, com a falta do que do Velho Mundo nos poderiam trazer os paquetes que desertam do nosso commercio, por já não nos prestarmos ao dominio das pestes itinerantes, porventura nelles embarcadas.

Afinal de contas, basta-nos a satisfação de verificar que a nossa saude e a nossa vida estão acauteladas de tal modo, que entre os vehiculos dos males forasteiros, não mais admittimos excepções nas medidas irreductiveis que tomamos.

Ainda bem.

O contra-almirante dr. José Calmon Aragão Bulcão apresentou-se hontem ao presidente da Republica, por intermedio da Secretaria da presidencia, por ter sido nomeado director do Hospital Central de Marinha.

Dentro de poucos dias, deverá reunir-se em Buenos Aires a Conferencia Policial de repressão ao anarchismo.

Pelo titulo, essa conferencia dá a idéa, á primeira vista, de um congresso em que se deviam discutir theses sociaes. Não é esse, entretanto, o seu fim. A Conferencia será inteiramente pratica. Nella o que se procurará é assentar uma certa ordem de medidas communs para a fiscalização das correntes immigratorias européas, cheias de toda sorte de elementos indesejaveis.

Esse lixo precisa ser detido nos portos em que o derramarem os transatlanticos; e, para que os indesejaveis, não saltando numa cidade do continente saltem, entretanto, noutra e desta se façam conduzir por terra até áquella em que não poderam desembarcar, é necessario um entendimento prévio de policia internacional, de maneira que o acto das autoridades dum paiz subsista e vigore no outro.

E' esse trabalho, de pura regulamentação, que a Conferencia Policial de Buenos Aires vae emprehender, para tranquillidade de todos nós e desespero dos perturbadores da ordem, que nada têm a perder.

O general Silva Pessoa, commandante da Brigada Policial, conferenciou hontem, pela manhã, com o presidente da Republica.
O sr. Rodrigo Octavio, consultor juridico da Republica, tambem conferenciou, á tarde, com s. ex.

A respeito da relevação da pena imposta ao commandante do *Tomaso di Savoia*, estamos informados do seguinte:

O commandante do *Tomaso di Savoia*, que estava impedido pelo governo brasileiro de commandar navios para a navegação, aqui no Brasil, telegraphou repetidas vezes ao governo pedindo permissão para justificar-se da falta que lhe era attribuida.

No mesmo sentido, o governo brasileiro recebeu solicitações do governo italiano, quer por intermedio dos nossos embaixadores na França e na Italia, quer por intermedio do embaixador da Italia no Rio.

A' vista disso, o governo brasileiro consentiu na vinda do mesmo commandante para justificar-se, permittindo que elle viesse no proprio navio, que estava a partir para o Brasil.

Agora, chegado ao porto o *Tomaso di Savoia*, o referido commandante apresentou a sua justificação, em virtude da qual o governo resolveu releval-o da prohibição de vir ao Brasil no caracter de commandante de navios.

Do secretario da Marinha dos Estados Unidos sr. Josephus Daniel, recebeu o sr. Raul Soares, ministro da Marinha, uma carta autographa acompanhada do relatorio da sua Secretaria, contendo a summula dos trabalhos realizados em 1919.
O sr. Raul Soares agradeceu.

Mais um inimigo do Carnaval: é o commandante geral dos guardas nocturnos.

Esse commandante — de cuja colera Deus nos livre e guarde, porque póde mobilizar um effectivo consideravel de homens bem armados — representou ao chefe de policia pedindo-lhe que não permittisse uma brincadeira carnavalesca bem innocente: a fantasia de guarda nocturno. Tal fantasia, accrescenta elle, é um achincalhe á corporação.

O chefe de policia deve ter um respeito consideravel pelo estado maior do commando geral das guardas nocturnas em operações. Nem todo mundo póde ser Joffre, para ganhar a batalha do Marne contra Von Klück; e o sr. Gemiano da França, se se mettesse a tactico, perderia sem duvida a batalha do rio da Joanna. Por isso, cedeu. Não haverá nas ruas, durante o Carnaval, nenhum mascara fingindo de guarda nocturno, o que é evidentemente uma garantia para a paz carioca. Esta guarda, como a velha, de Napoleão, morre, mas não se rende. Devemos prestar, por isso, toda homenagem á Guarda Velha...

Mas que nos permitta o commandante geral ou chefe do estado-maior das guardas nocturnas um pequeno e timido commentario á sua energica ordem do dia. Prohibir que alguem se mascare de soldado dessas valentes guardas é dar-lhes a ellas proprias, um augmento de serviço perfeitamente inutil. Como sabe com certeza o bravo commandante, os folguedos carnavalescos exigem em toda parte policiamento dobrado; e as guardas nocturnas não o podem fazer, porque já é penosamente, e resistindo ao somno pesado que todo mortal de boa saude goza pela madrugada, que os seus heroicos milicianos se encontram pelas paredes ou pelos portões dos jardins para afugentarem os gatunos, do mesmo modo que os espantalhos nos pomares assustam os passarinhos.

Permittida a fantasia, o numero de guardas cresceria na proporção das necessidades do momento, porque, na escuridão, não se distinguiria um guarda verdadeiro dum guarda falso. A' noite, todos os gatos são pardos. E a funcção das guardas nocturnas, que é apenas espantar os gatunos que sejam assustadiços como os pardaes que dão no pomar, seria exercida a contento geral, com a intensidade pedida pelas circumstancias e a vantagem de não custar nem um tostão a mais.

Reflicta bem o commandante geral... Ainda é tempo de reconsiderar e não perder uma opportunidade tão boa, e que não apparece duas vezes no anno, de estender as guardas em formatura, com o concurso de uma reserva de tanto valor.

Ao ministro da Marinha apresentou-se hontem, por ter de seguir para Washington, o capitão de mar e guerra Marques de Azevedo, addido naval á nossa Embaixada nos Estados Unidos.

O almirante Francisco de Mattos, exonerado do cargo de inspector de portos e costas, deixará hoje o respectivo exercicio.

Hoje mesmo s. ex. deverá enviar um requerimento ao ministro da Marinha, pedindo conselho de investigação.

O augmento dos vencimentos com a applicação das porcentagens estabelecidas pela Secretaria do Ministerio da Viação, de accôrdo com as instrucções do Ministerio da Fazenda, importa em 13.844:139$674.

A reforma do Ministerio do Exterior cria novos logares na carreira diplomatica e consular, para corresponder a grandes necessidades da nossa representação.

Já se noticiou que o governo pretende subordinar todas as nomeações a concurso, programma digno, sem duvida, dos maiores applausos. Entretanto, as primeiras collocações, as de caracter mais urgente, poderiam ser satisfeitas com o aproveitamento de candidatos que ha menos de um anno prestaram aquella prova no Itamaraty e que então, pela escassez de numero de vagas, não foram aproveitados, sem prejuizo da sua excellente classificação. Elles, concorrendo a cargos da secretaria, prestaram-se a provas de todas as materias exigidas nas provas para secretario de legação, e o seu concurso, ao que nos informam, é valido até abril.

Seria justo, dada essa circumstancia, designar-lhes agora as funcções que o governo cuida de preencher.

O concurso seria aberto afim de attender aos logares excedentes e aos candidatos que não possuem os mesmos titulos.

De accordo com o que propoz a Inspectoria Federal de Obras contra as Seccas, foram designados pelo ministro da Viação os engenheiros Raul de Senna Caldas, Joaquim Leite Ribeiro de Almeida e Antonio Pompeu de Saboya Magalhães para respectivamente, com as diarias de 30$, 50$ e 35$, ficarem encarregados da construcção das estradas de Sant'Anna de Lagos e de Lages a Arcos; da construcção da estrada de Assú a Logradouro e de outros serviços no Rio Grande do Norte, e da estrada de rodagem de Sant'Anna a Timbuba e estudos do açude "S. Caio", tudo no Estado do Ceará.

A moeda ingleza e a brasileira

Emquanto que as nossas taxas cambiaes se conservam em lisonjeira situação, não sendo desarrazoado o criterio de quem prevê a elevação dellas até á casa de 20 d., na Inglaterra lavra verdadeiro panico entre os homens da bolsa. E não só as preoccupações se limitam á City, isto é, aos banqueiros e grandes commerciantes, mas alastram-se por toda a industria e por toda a Inglaterra.

Póde-se dizer que de todos os paizes que entraram na formação da *entente* contra a Allemanha, é a Inglaterra a que se apresenta em peores condições. Ella, que usualmente mantinha em 3 % a sua taxa de descontos e que ainda ha um anno a conservava em 5 %, elevou-a para 6, o que é uma prova mais do que sufficiente da reducção dos encaixes bancarios. Mas ao mesmo tempo o cambio cae em Nova York sobre Londres, tendo ficado ante-hontem o valor da libra esterlina em treze e meio *schillings*, isto é, com o prejuizo de 32,5 %.

Dizemos que é a Grã-Bretanha que está em peores condições, porque ella assumiu formidaveis compromissos durante a guerra, e porque o prestigio economico dessa nação, perante os seus dominios, soffre bem sensivel humilhação. Bastará recordar que em julho do anno findo, a Inglaterra tinha a sua divida fluctuante elevada para *mil e oitocentos milhões esterlinos*, e que o *deficit* orçamentario era de *duzentos e trinta e quatro milhões*. Para acudir á situação gravissima, que então atravessava, o governo inglez recorreu a um novo emprestimo de 539 milhões, dos quaes 274 do *funding loan* e 265 dos *victoria bonds*, processo unico capaz de evitar uma verdadeira *débacle*. O emprestimo não foi, essencialmente senão uma maneira de reformar dividas.

Cá pelo Brasil é de bom conselho acompanhar attentamente o que se está passando no velho mundo com relação á situação economica e financeira dos varios paizes. Se a situação da Allemanha, acossada pelos inimigos como tem sido, e levada a extremos que provocam geraes reprovações, é melindrosa em demasia, por causa da extraordinaria depreciação do marco, a da Inglaterra, como a da França, não o é menos.

Um telegramma recente de Londres dá bem nitida idéa do pavor que provoca naquella cidade a constante quéda do valor dos sterlinos no mercado norte-americano. A Inglaterra está desprovida de ouro; a sua circulação presentemente é de simples papel-moeda, como succede na França, e porque não ha que exportar e é necessario importar, e o pagamento das importações tem de ser feito em ouro, o problema aggrava-se, em vez de se resolver. Recursos no credito tambem já não são coisa muito facil de obter, porque o governo usou delles muitas vezes, contraindo emprestimos nos Estados Unidos, na Argentina e não sabemos se em algum outro paiz, afim de poder obter as munições de boca e de guerra que lhe faziam falta. Os americanos já se declararam contrarios á abertura de mais creditos, e pelo contrario acham que a Inglaterra deve iniciar as suas liquidações em especie metallica. De resto, só quem andar muito alheiado da verdade terrena não terá comprehendido que, tendo os Estados Unidos attingido absoluta supremacia economica mundial, não quererá abdicar agora de um dos seus bellos lucros de guerra, facilitando á Grã-Bretanha a reconquista da posição que ella perdeu.

A theoria ingleza, isto é, dos homens da City, deante da oppressão actual, é esta: que o governo deve levantar a prohibição da exportação do ouro, e renovar as suas remessas em boa especie para os Estados Unidos, afim de combater a grave depreciação dos esterlinos.

Mas... terá a Inglaterra ouro para exportar? A resposta a esta pergunta parece estar bem evidenciada no telegramma sensacional de hontem, recebido pelo *Jornal do Commercio*. Lord Beanerbrook aconselhou que se fizesse um appello ao patriotismo dos inglezes, para que estes imitassem o povo francez, que em 1871 entregou ao Estado as suas joias e ornamentos de ouro. O fim visado por lord Beanerbrook é este: que o governo da Inglaterra receba bastante ouro com que possa restabelecer o valor do dinheiro sterlino. Ha apenas esta differença: em 1871, o povo francez, derrotado, tinha o exercito allemão no coração da sua patria, aguardando a liquidação da indemnização de guerra; em 1920, a Inglaterra, com os seus alliados, saiu triumphante da guerra, e alardeia do seu triumpho. Os francezes, em 1871, com enthusiastica e nobilissima disposição de alma, procuraram pagar o que deviam, para livrar a patria da oppressão inimiga, e para isso despejaram os seus bolsos e pés de meia nas arcas do thesouro nacional, para pagamento ao inimigo; em 1920, os papeis estão invertidos, e é a Inglaterra, como a França, quem pisa o territorio inimigo, fiando da presença das suas baionetas a execução das clausulas do mais assombroso tratado de paz, de que ha memoria

Parece mesmo que a idéa de a Inglaterra levantar a prohibição da exportação do ouro foi suggerida pela Camara de Commercio dos Estados Unidos, a qual declarou que os delegados americanos não comparecerão á projectada Conferencia Internacional, sem que primeiramente seja levantado o embargo á exportação do ouro europeu.

Há, porém, outro projecto na forja, que é singularmente grave: é que, diz o telegramma citado, certos circulos londrinos acreditam que a rehabilitação financeira do mundo se dará quando a Liga das Nações, convenientemente consolidada, adoptar medidas drasticas, *annullando os emprestimos existentes entre os governos e estabelecendo um meio circulante internacional*. Espera-se, diz ainda o despacho, que o assumpto seja debatido na proxima sessão do Parlamento inglez, visto que está universalmente reconhecida a importancia da questão cambial.

E' muito possivel que isto não passe de uma opinião individual, sem maior importancia, mas tambem póde ser um balão de ensaio, atirado para experiencia do rumo das correntes financistas.

Sim, porque isso da annullação das dividas entre os governos dá que pensar, e quanto ao estabelecimento de um meio circulante emanado da Liga das Nações, póde ser muito conveniente para as horas afflictivas que a Grã-Bretanha atravessa, mas não o é para os demais paizes que vivem como pódem e sabem, com os seus recursos, com o seu trabalho desenvolvendo quanto possivel as suas legitimas e muito proprias riquezas.

Vê-se pelo exposto que a attenção dos povos, dos governos e dos estudiosos, deve convergir para a actual situação financeira e economica da Europa, como necessidade de defesa dos interesses das Americas.

Em relação ao Brasil, propriamente, mantenhamo-nos na espectativa, a ver se o cambio vae ou não á taxa de 20 d. Cada vez mais se confirma a nossa opinião de que é chegado o momento apropriado para darmos á moeda brasileira o seu devido valor. E' uma simples questão, agora, de boa administração financeira.

Conforme está noticiado em termos positivos, os srs. Seabra e Antonio Moniz escreveram uma carta ao coronel Horacio de Mattos, chefe opposicionista que domina grande parte dos sertões bahianos, offerecendo-lhe vantagens de toda ordem, caso elle adhira ao situacionismo.

Até ahi nada há de mais. Acovardados deante da onda sertaneja, que arrasta e disbarata o seu ficticio prestigio, é natural que o actual e o ex-futuro governador recorram aos mais indecorosos expedientes, em desespero de causa. Mas achamos de todo ponto estranhavel que haja sido distraido um funccionario dos Correios da capital daquelle Estado, afim de levar ao chefe revolucionario, em embaixada, a missiva dos bancarroteiros da Bahia.

Como conciliar a attitude de imparcialidade que o governo federal se traçou com o procedimento do seu subordinado?

Rogamos para isso a attenção do presidente da Republica.

Por portarias de hontem, o ministro da Viação dispensou o engenheiro fiscal de 2ª classe Heitor Freitas de Carvalho do cargo de engenheiro fiscal de 1ª classe, interino, da Inspectoria Federal das Estradas, e nomeou para este logar, tambem interinamente, emquanto durar o impedimento do funccionario effectivo, o engenheiro fiscal de 2ª classe daquella inspectoria Fernando Olyntho de Abreu Pereira, que, para isso, foi exonerado, a pedido, do logar de 1º engenheiro da commissão de exploração e projecto da via-ferrea do Rio Negro a Caxias.

Para a vaga resultante de engenheiro fiscal de 2ª classe, interino, da Inspectoria Federal das Estradas, foi nomeado o engenheiro Feliciano de Souza Aguiar.

A Estrada de Ferro Therezopolis continúa no descalabro que determinou a sua encampação. Realizada esta, verificou-se pelo desastre de ante-hontem que a mesma anarchia prosegue

Como se sabe, a lamentavel occorrencia resultou da absoluta falta de conservação do material da estrada, cujas linhas, assentadas sobre dormentes podres, se afrouxam e desmanteiam á primeira carga d'agua. E' o que acaba de acontecer, pondo em grave risco a vida de muitos passageiros, que só escaparam por milagre da Divina Providencia.

Da responsabilidade por esse facto não se pode desculpar a direcção da Therezopolis. Acceita a hypothse de que ella ignorava as condições das linhas, reconhece-se a sua desidia, imperdoavel quando a chamaram para remediar a incuria da velha empresa. Se ella conhecia as referidas condições, está claro que a sua indifferença pela sorte do publico constitue um caso indefensavel.

O governo deve apurar o facto de ante-hontem em todos os seus detalhes e impedir, mercê de providencias rigorosas, que um desastre de tal natureza ainda possa succeder.

Com as informações que sobre o assumpto prestou a Inspectoria Federal das Estradas, o ministro da Viação devolveu ao 1º secretario da Camara dos Deputados o requerimento e mais documentos em que a Companhia de Aguas Mineraes Santa Rosa, concessionaria de uma estrada de ferro partindo da estação de Lorena, na Central do Brasil, pede ao Congresso Nacional a concessão do prolongamento da mesma estrada até ao porto de Mambucaba, no Estado do Rio de Janeiro.

Antes tarde, do que nunca. A policia fluminense parece que tomou a peito o serviço, ha tanto tempo reclamado, de sanear o municipio da Barra do Pirahy, infestado e dominado por um grupo de malfeitores perigosos, que na localidade haviam estabelecido o seu quartel-general.

Os assaltos e os roubos eram factos que ali se verificavam constantemente. A quadrilha crescia de audacia á proporção que os attentados á propriedade alheia iam ficando na mais completa impunidade. O grão de desespero daquella população diariamente alarmada chegou a tal ponto, que, certa vez, quando alguns proprietarios ruraes da zona, fazendo justiça com as proprias mãos, fuzilaram os salteadores que operavam em dôres do Pirahy, o desforço violento foi recebido até com vivas sympathias

Nem assim, os ladrões esmoreceram. O municipio ficou sendo um reducto inexpugnavel desses criminosos, que dali se ramificavam, invadiam outras localidades, manobrando entre umas e outras fazendas, na segurança de que, a força policial do Estado era impotente, quando não para prendel-os, ao menos para afugental-os.

Uma agradavel surpresa, porém, estava reservada á população da Barra. A policia fluminense, cansada da indifferença em que até então se mantivera, resolveu agir e reforçar a sua gente. O delegado da circumscripção, em pessoa, dirige a campanha de saneamento, sendo de acreditar que o trabalho agora iniciado dê resultados efficazes.

E' preciso que o serviço seja feito com uma energia fóra do commum. Os malfeitores ali estão habituados a ver esses accessos das autoridades e costumam deixar passar a rajada, para voltarem novamente ás suas proezas.

Com destino a esta capital, afim de seguir para Juiz de Fóra, embarcou hontem, em Nictheroy, o 54º batalhão de caçadores.
O transporte da força foi feito em barca especial da Companhia Cantareira.

O ministro da Fazenda, communicou ao do Interior que o Tribunal de Contas, mantendo sua decisão anterior, recusou registro no pagamento de 2:580$000 aos herdeiros de Paulo Tavares, ex-secretario do Collegio Pedro II, de gratificação addicional de 20 % de 1909 á 1913, visto subsistirem as razões que determinaram a recusa do registro.

NO MUNDO POLITICO

Um que vae almoçar

NATAL, 10. — A *Opinião*, orgão do senador João Lyra, publicou hoje o seguinte telegramma do seu correspondente no Rio: "O senador João Lyra voltará brevemente a Petropolis, convidado pelo dr. Epitacio Pessoa e sua excellentissima familia para almoçar com o chefe da nação no palacio Rio Negro."

Logo que tiveram noticia desse telegramma, os correligionarios do senador João Lyra manifestaram o seu contentamento, fazendo queimar em frente do predio da *Opinião* varias gyrandolas de foguetes.

* * *

Representação pernambucana

RECIFE, 9. — A opposição até hoje não apresentou candidatos ás vagas existentes na representação federal deste Estado, não tendo o sr. Manoel Borba nem o sr. Antonio Austregesilo competidores.

* * *

Deputado Andrade Bezerra

RECIFE, 9. — O deputado Andrade Bezerra é esperado nesta cidade até o fim do mez, estando-lhe preparada manifestação, promovida pelos seus admiradores e amigos.

Embora seja um tempo e um espaço preciosos que se perdem, sempre vale a pena assignalar que a burocracia no Tribunal de Contas está cada vez peor.

Não ha uma parte, que tendo um papel dependente de solução daquella repartição autonoma, que não se apavore e não esmoreça deante do que terá de supportar, subindo as escadas do segundo andar do Thesouro, longos mezes a fio, até obter que o seu assumpto seja resolvido. E' um sacrificio penoso que certos funccionarios dali impõem aos particulares, sem a menor comprehensão dos prejuizos que muitas vezes acarretam ao publico, ao qual lhes cumpre servir com solicitude.

Antigamente, o Tribunal costumava allegar que o numero dos seus empregados era deficiente. Os proprios directores-ministros reforçavam essa opinião, e nisso tambem davam a entender que podiam isentar-se das culpas attribuidas aos seus subordinados.

Fizeram uma reforma custosa para aquella casa e, como era inevitavel, augmentou-se o seu funccionalismo. Bons vencimentos foram consignados no regulamento em vigor.

Ao serviço, porém, a coisa não adeantou. O Tribunal continúa a concertar as suas contas com a mesma morosidade, senão mais devagar do que as fazia antes da sua reorganização. As partes, perdidas as ultimas esperanças de ver aquelle expediente melhorado, voltam a reclamar com carradas de razão.

O novo presidente dessa corporação, com o conhecimento que tem dos trabalhos que nella se arastam a passos de kagado, bem podia por sua vez determinar reforma de outra natureza, que acabasse com esses máos habitos.

Thermometro Casella legitimo, para febre, indispensavel ás familias. — CASA HERMANNY. Gonç. Dias, 54. (2018)

O ministro do Interior recebeu hontem do coronel Odelio Bacellar, chefe do departamento do Ministerio da Guerra, communicação de haver sido inaugurado o retrato de s. ex., na galeria dos ministros da Guerra.

Fica sendo, deste modo, o dr. Alfredo Pinto, o primeiro ministro civel da pasta da Guerra, na Republica, que tem o seu retrato naquella galeria.

O ministro do Interior agradeceu a communicação.

Para divertir-se no carnaval

Compre camisas typo sport, pyjamas, bonets, etc., n' "A CAPITAL". (Avenida, predio onde existiu o "Café Jeremias".

O sr. Azevedo Marques, ministro das Relações Exteriores, designou uma commissão composta de dois officiaes de secretaria e de um official de gabinete para depositarem no tumulo do barão do Rio Branco, por occasião do anniversario de sua morte, uma corôa de flores naturaes. Essa ceremonia realizou-se hontem ás 2 horas da tarde.

Banco Hypothecario do Brasil
48—AVENIDA RIO BRANCO—48
OPERAÇÕES BANCARIAS GERAES
Caixa Economica
SOB FISCALISAÇÃO DO GOVERNO
Unica com JUROS 6 % annuaes até 20 Contos. (8548)

A Recebedoria do Districto Federal arrecadou do começo deste mez até hontem a quantia de 2.306:100$492.
Em egual periodo do anno passado a renda importou em réis 1.689:858$819.

PANELLAS ESMALTADAS
Prefiram marca Selecta. Qualidade sem rival. (13455)

O Congresso dos Social-Democratas Suecos

Stockolmo, 10. Realizou-se hoje a sessão inaugural do Congresso dos Social-Democratas Suecos. Estiveram presentes todos os delegados scandinavos

Canivete cabo chifre veado, 2 laminas fortes e com saccarolhas Preço reclame, 6$500. CASA HERMANNY. Gonç. Dias, 54. (2018)

Mercado americano

Chicago, 10. — O mercado de cereaes abriu hoje firme.

Cotações durante os negocios da manhã: milho para entrega em março, 1.31 3/4 por bushel; para maio, 1.27 3/8. Cotação maxima do milho para maio, durante os negocios da manhã, 1.27 7/8 e minima, 1.24 3/4. Aveia, para maio, 75 7/8 centavos por bushel; para julho, 68 3/4. Porco para maio, $34.35, por barril.

Cotações de encerramento: milho para maio, 1.28 3/8; aveia para maio, 77 1/8; porco para egual mez, $34.25.

Hygiene da bocca — Pastas, elixires, sabões e escovas para dentes, dos melhores fabricantes. CASA HERMANNY, Gonç. Dias, 54. (2018)

Por terem em seus cartorios livros sem estarem devidamente sellados os tabelliães Antonio Soares Chagas e João Sylvio de Lemos, da cidade de Rio Branco, no Alto Acre, foram autuados.

O director da Receita Publica mandou devolver hontem os respectivos processos á Collectoria Federal naquella cidade para serem pelos autuados apresentadas as respectivas defesas

O CARVÃO NACIONAL E O COKE METALLURGICO

Foi levantada ultimamente a questão da fabricação do coke metalurgico com o carvão nacional devido á declaração feita por um dos nossos mais distinctos e esforçados industriaes de haver chegado áquelle resultado.

A'quelles que não conhecem o assumpto, senão de ouvir falar, poderia parecer que nada ha de extraordinario nessa descoberta, por isso que, toda a hulha dá coke, e dessa fórma poderia ser aproveitada nos altos fornos para a reducção dos nossos riquissimos minerios de ferro.

Pessimo juizo deveriam, pois, fazer das summidades estrangeiras nacionaes que se declararam de modo justamente contrario áquele modo de ver.

Convem, assim, que seja o publico esclarecido sobre assumpto de tamanha monta para o futuro do Brasil.

Procuraremos aqui dar uma idéa geral da questão sob o ponto de vista technico.

Obedecendo ás necessidades industriaes dividem-se as hulhas em typos ou classes que têm applicações bem definidas. Para resumirmos damos abaixo um quadro em que se encontra a classificação universalmente adoptada:

CLASSES OU TYPOS	Designações commerciaes empregadas em França	Allemanha	Inglaterra	Belgica
1º—H. secca de longa chamma	H. flambantes	Sandkohle ou Magerkhole	Splint-coal	Flénus secs
2º—H. gorda de longa chamma	Charbons á gaz	Backhole	Cherry-coal	Flénus ou Gras de Mons
3º—H. gorda propriamente chamada	Charbons de forge	Fettkhole (Sarrebruck)	Cacking-coal	
4º—H. gorda de chamma curta	Charbons á coke		Steam-coal Cardiff	Charbons durs (durant au feu)
5º—H. magra ou apthracitosa		Anthracit-Magerkhole	Swansea	Charleroi
6º—Anthracite				

Classes (typos)	C	Analyse elementar H	O e Az	O Az H	Proporções de coke por 100 de hulha pura	Proporções de materias volateis por 100 de hulha pura
1º	75 a 80	5.5 a 4.5	19.5 a 15.5	entre 4 e 3	55 a 60 %	45 a 40 %
2º	80 a 85	5.8 a 5.0	14.2 a 10.0	entre 3 e 2	60 a 68 %	40 a 32 %
3º	84 a 89	5.0 a 5.5	11.0 a 5.5	entre 2 e 1	68 a 74 %	32 a 26 %
4º	88 a 91	5.5 a 4.5	6.5 a 4.5	app. 1	74 a 82 %	26 a 18 %
5º	90 a 93	4.5 a 4.0	5.5 a 3.0	inferior a 1	82 a 90 %	18 a 10 %
6º	93 a 95	4.0 a 2.0	3.0	0.5 a 1	90 a 92 %	10 a 8 %

Classes (typos)	Qualidade do coke	Poder calorifico
1º	Pulverulento	8.000 a 8.500
2º	Agglomerado ou fundido	8.500 a 8.800
3º	Fundido (mais ou menos empolado)	8.800 a 9.300
4º	Fundido, compacto e resistente	[illegible].300 a 9.600
5º	Pulverulento	9.200 a 9.500
6º	Idem	9.000 a 9.200

A hulha classificada em quarto logar é a de que se servem os industriaes para a fabricação do coke metallurgico de boa qualidade. Do confronto das analyses do carvão nacional proveniente das diversas minas ora em exploração e do quadro acima, certificaremos que nenhuma dessas minas póde apresentar combustivel de composição exigida para a producção de coke metallurgico.

Além do que acima fica exposto é preciso considerar que o coke metallurgico exige outras qualidades que apontaremos rapidamente.

O bom coke metallurgico deve ser denso e resistente para poder supportar os transportes e não ser esmagado no alto forno. Poderemos fazer uma idéa approximada da pressão colossal a que estão sujeitas as camadas inferiores dos altos fornos quando nos relembrarmos que o volume corrente nas construcções modernas é geralmente superior a quinhentos metros cubicos. Deverá o coke conter pouca agua e pouca cinza. A percentagem maxima que se admitte na Europa é de 8 % de agua e 16 % de cinzas. Esta ultima exigencia é de menor importancia no Brasil, dada a grande pureza dos nossos minerios de ferro. Por fim, deverá ser muito pobre em enxofre, diria melhor, não deverá conter enxofre. O enxofre é o grande inimigo do siderurgista.

Tribot-Laspiére aponta a seguinte composição media para coke metallurgico de boa qualidade:

Carbono 84 %; agua, 5 %; cinzas, 8 %; materias volateis, 2 %; enxofre, 1 %.

Mas, indagará o leitor, porque razão não se emprega a hulha directamente no alto forno, transformando-a primeiramente em coke? Por varios e imperiosos motivos, dentre os quaes destacaremos o principal. O coke não forma massa no fogo; seus fragmentos não se agglomerando não formam bloco, conservam-se separados, o que permitte o movimento dos gazes e do ar que atravessam a carga do alto forno que desce então lenta e regularmente. Apezar disso exige, entretanto, o alto forno uma pressão nos conductos de ar de 1 a 3 atmospheras. Com a hulha ou máo coke, correriamos o risco da formação de uma massa ou bloco que impediria a circulação do ar e dos gazes inflammaveis, o que occasionaria uma formidavel explosão que destruiria não só o alto forno como tudo o que se pudesse encontrar nas proximidades.

Essas e outras melhores, eram as razões em que se podiam basear os especialistas que estudaram as possibilidades da implantação da siderurgia no Brasil para affirmarem que as amostras de carvão nacional não deixavam esperanças para uma solução satisfatoria e que levaram outros a procurarem na electrosiderurgia o fim almejado e dentre elles o autor destas linhas (Revue de Métallurgie: Les minerais de fer du Brésil. — Dezembro 1917. — Paris).

O recurso da electrosiderurgia sómente póde ser lembrado, de certo, no caso de ser impossivel a fabricação do coke metallurgico, o qual, para maior grandeza do Brasil, affirmam hoje tel-o conseguido do carvão nacional.

Não desconhecemos que existem já altos fornos utilizando o anthracite e de que grande tem sido a azafama dos inventores no sentido de ser empregada directamente a hulha naquelles apparelhos, porém, neste ultimo caso, sem resultado conhecido satisfatorio. Não se trata, porém, desta solução e sim da fabricação do coke metallurgico com o carvão nacional.

Nestas condições duas são as hypotheses que nos acodem: A descoberta de jazidas de carvão de composição conveniente ou a descoberta de processo que permitta a transformação de hulha de inferior qualidade em coke metallurgico. Caso se trate da primeira torna-se desnecessaria qualquer discussão visto que o simples exame da analyse da hulha seria decisivo na materia. Resta, pois, a segunda das hypotheses, isto é, a de transformação da hulha de qualidade inferior em coke superior, o que muitos julgam impossivel devido a considerações de ordem technica dentre as quaes resalta a differença do poder calorifico.

Esta descoberta viria não sómente fazer do Brasil uma potencia de primeira grandeza e, talvez o maior centro industrial do mundo, como teria uma repercussão universal que resultaria em beneficio de toda a humanidade. Esperemos, pois, que se confirmem os resultados annunciados para a maior honra do Brasil e dos seus homens.

Rio, 3 de fevereiro de 1920.

F. de Souza Dantas.

BATERIA PARA COZINHA

Em Aluminio Paulista	100$000
" " Americano	150$000
" " Allemão	200$000
" Ferro Esmalte Selecta	85$000
" " Agathe	70$000
" Porcelana franceza aluminite	80$000

CASA MONIS
OUVIDOR, 71
(5161)

Os serviços do Lloyd Brasileiro na capital alagoana

A directoria do Lloyd Brasileiro fez seguir em commissão, para Maceió e Recife, o funccionario da contabilidade Bernardo de Lima Braga, incumbido dos seguintes serviços:

mudança da agencia da capital alagoana do pardieiro que occupa para outro logar melhor;

contrato de serviço de estiva no mesmo porto, mediante concorrencia publica, tomando por base as linhas geraes do contrato realizado aqui com A. P. Figueiredo & C.;

installação de um trapiche onde as cargas da agencia possam ser recebidas, pesadas ou medidas e embarcadas;

exame da escripturação da agencia de Recife e exame das condições em que nesse porto é feito o serviço de fornecimento de carvão aos navios, melhorando-os se for caso disso.

—:— A directoria do Lloyd incumbiu o inspector de contabilidade H. Guatmuzin dos seguintes serviços:

exame da escripturação das agencias de Fortaleza, Tutoya e S. Luiz do Maranhão;

exame das condições de serviço de estiva nos portos de Fortaleza e S. Luiz e autorisação para contratal-o, acautelando quanto possivel os interesses do Lloyd;

estudo de fornecimento de lenha em Tutoya, corrigindo as irregularidades que possa encontrar.

Taxas cambiaes

Nova York, 10 — Mercado do cambio:

Libra esterlina, 3.36.25; dollar sobre Paris, 14.47; dollar sobre a Italia, 18.27; dollar sobre Copenhague, 14.80; dollar sobre Christiania, 17.30; pesetas hespanholas, 17.54; marco allemão, um centavo; corôa austriaca, 0.30, e dollar sobre a Suissa, 6.00.

O pagamento ao pessoal jornaleiro da Central

Esteve hontem no gabinete do ministro da Viação, o director da E. de Ferro Central do Brasil, que solicitou daquelle titular se interessasse junto ao seu collega da Fazenda pela rapida solução do pedido constante do officio daquella via-ferrea n. 251, de 3 de janeiro findo, relativo ao credito de 4.173:589$250 para o pagamento do pessoal jornaleiro da citada Estrada no 2º semestre do anno passado e cuja distribuição foi pedida por aviso do Ministerio da Viação, de 3 do corrente.

O sr. Pires do Rio prometteu entender-se com o sr. Homero Baptista sobre o assumpto, aliás, não descurado pelo governo, que já mandou o Banco do Brasil entregar á Thesouraria da Central, a quantia de 800:000$, afim de que não se retarde o mencionado pagamento.

Para os corsos de automoveis

Continuam preferidas e muito usadas as bellissimas camisas typo sport, de listras pretas, especialidade d' "A CAPITAL". (Avenida, predio onde existiu o "Café Jeremias").

Actos de hontem do chefe de Policia

O chefe de Policia assignou hontem os seguintes actos:

Exonerando do cargo de 3º supplente do 23º districto policial, a pedido, Luiz Bastos Guimarães e nomeando em sua substituição o major Arthur de Andrade, e transferindo os commissarios Mario do Carmo Negreiros e Sayão Lobato, do 23º districto para o 18º, e deste para aquelle; Armando Cerrone; dissolvendo a Guarda de Vigilantes Nocturnos do 2º districto policial; designando o dr. Renato Pinheiro para exercer as funcções de interventor da referida guarda; nomeando o sr. Raul Borja Reis para exercer interinamente o cargo de commandante da mesma guarda.

O CASO DO COMMANDANTE DO -):(- "TOMMASO DI SAVOIA" -):(-

Uma exposição do capitão Fulvio ao ministro do Exterior

O commandante do vapor "Tommaso di Savoia", capitão Fulvio Cigneni, ao desembarcar, hontem, neste porto, apresentou-se ao ministro das Relações Exteriores, perante o qual fez a defesa procedida, da qual, entre outros elementos, consta a exposição escripta e assignada que vae abaixo. Depois de ouvil-o, aquelle ministro fez as devidas communicações ao sr. Alfredo Pinto, ministro da Justiça, para que este delibere sobre a partida do vapor.

A exposição do commandante diz o seguinte:

"Ao exmo. sr. dr. J. M. de Azeredo Marques, M. D. Ministro das Relações Exteriores. — Rio de Janeiro.

Excellencia.

Tenho a subida honra de apresentar a v. ex. o presente memorial que trata dos acontecimentos do dia 12 de setembro de 1919, que se deram a bordo do vapor "Tommaso di Savoia", do meu commando, no porto do Rio de Janeiro:

No dia 7 de setembro de 1919 embarcaram no porto de Buenos Aires 10 individuos de 3ª classe, que foram levados a bordo pelas autoridades da policia argentina, tomando logares como passageiros regulares. As instrucções recebidas das autoridades naquella Republica foram verbaes e taes que uma vez que estivesse o vapor fóra da jurisdicção argentina, os expulsos deviam ser considerados como passageiros communs, com todos os direitos que assistem a todos os passageiros viajantes em vapores italianos, salvaguardando naturalmente os direitos e as exigencias das autoridades portuarias das outras nações em cujos portos o vapor devia fazer escala.

Em Montevidéo, 8 de setembro, a pedido da policia, os expulsos foram recolhidos no logar destinado aos doentes por ser o unico que na occasião se achava desoccupado e a mesma medida foi tomada no dia 11 de setembro no porto de Santos.

A chegada do vapor ao Rio de Janeiro, no dia 12 de setembro, achando-se o vapor todo occupado e não havendo espaço algum disponivel para recolher presos os expulsos, as autoridades policiaes puzeram, de accordo com o official commissario encarregado, capitão Sapelle e com o 1º official sr. Cheri de deixar a bordo em liberdade os expulsos, considerando-os como passageiros de 3ª classe, com ordem, porém, que nenhuma pessoa desta classe pudesse desembarcar. E por este motivo a vigilancia do nosso pessoal de bordo e da policia portuaria foi muito rigorosa para fazer effectiva tal deliberação, que mereceu toda a minha absoluta confiança.

Durante as horas nocturnas daquelle dia dois expulsos tentaram se evadir, mas foram presos e recolhidos a bordo por um official de policia e de accordo commigo foram amarrados sobre a ponte de commando até á saida do vapor do porto do Rio. Na occasião em que o official de policia levou a bordo os dois presos, elle denunciou o capitão de armas de bordo por ter favorecido a fuga dos dois expulsos, insistindo para applicar aquelle capitão a devida punição, e que o mesmo não devia voltar ao Brasil como empregado de bordo.

Procedendo durante a viagem do Rio a Genova, a rigoroso inquerito, ficou provada a denuncia do official de policia, como exacta e por este motivo o director da nossa Companhia deliberou o desembarque do capitão de armas N. Tamborio, expulsando-o definitivamente do pessoal de bordo.

Na saida do vapor do porto do Rio de Janeiro, foi constatada a ausencia, a bordo, de um dos passageiros expulsos, de nome Carlo Margirardi, cuja ausencia foi por mim denunciada ás autoridades portuarias á chegada do vapor em Genova.

Pelo exposto, que representa a verdade sob a minha palavra de cavalheiro e de commandante do vapor italiano "Tomaso di Savoia", é claro que a grave medida tomada por decreto de s. ex., o sr. presidente da Republica dos Estados Unidos do Brasil, foi causada por equivoco de parte de algum informante do porto do Rio de Janeiro.

V. ex. deve comprehender que não é possivel que o meu procedimento nos portos brasileiros, como nos de outras nações amigas, não seja de conformidade com as leis do paiz, que eu considero como minha segunda patria, pois a ultima foi a 66ª viagem que effectuei aos portos brasileiros com vapores do meu commando, tendo sempre com todos os meios ao meu alcance de estreitar as relações cordiaes entre a minha patria e esta grande Republica.

Não é possivel que um commandante, porquanto modesto me julgo, possa facilitar o desembarque de individuos perigosos e sem patria com a intenção tomada de não respeitar e não obedecer ás leis da grande e liberal nação Brasil. Me julgaria eu mesmo indigno de ter o commando de um vapor se porventura eu me sentisse capaz de facilitar as intenções, como no caso presente, de criminosos e foragidos.

Ao chegar o vapor ao porto de Genova durante a visita das autoridades portuarias, tive conhecimento do decreto presidencial contra a minha pessoa, e não tendo recebido aquella autorisação por parte da sociedade para abrir um inquerito policial, eu insisti para que a este se procedesse e meu pedido, o que foi acceitamente attendido, e as deposições feitas pelos passageiros, officiaes e demais pessoas de bordo provam evidentemente que o unico responsavel do accontecido foi o mencionado capitão de armas.

Entretanto sinto-me em dever apresentar a v. ex. e ao exmo sr. o presidente da Republica os meus agradecimentos por ter decretado a minha volta ao Brasil para justificar o meu operado, por sua deferencia, desta fórma, provar ás autoridades brasileiras a minha innocencia e continuar a ser digno do elevado cargo que me foi sempre confiado.

Assim é que na longa guerra européa tenho demonstrado sempre saber cumprir o meu dever, vencendo as difficuldades e perigos das insidias dos submarinos inimigos e chegue ao meu intuito de manter as communicações e commercio entre a Italia e o Brasil.

Estou certo que a minha innocencia será reconhecida por v. ex. e confio que na minha ida ao Rio de Janeiro em viagem para a Italia, em pessoa receberei de suas proprias mãos o decreto presidencial de revogação do decreto anterior. Este documento será a melhor prova da alta consideração que eu desejo sempre merecer das autoridades brasileiras e de v. ex.

Queira v. ex. acceitar os protestos de minha alta estima e consideração. De v. ex., Att. Crd. obrg. — *Il cap. F. Cignoni*".

Esteve hontem na Secretaria do Interior o sr. Fulvio Signoni, commandante do *Tommaso di Savoia*, que foi apresentado ao ministro Alfredo Pinto e dar explicações sobre a sua estadia aqui como commandante daquelle paquete após a pena que o governo lhe impoz de não mais aqui voltar.

O sr. Alfredo Pinto acceitou as explicações que lhe foram offerecidas e ordenou que se désse livre pratica ao paquete italiano em questão.

O conde de Bosdari esteve hontem no palacio Rio Negro, onde conferenciou com o presidente da Republica sobre o caso do commandante Fulvio.

O embaixador italiano foi recebido em audiencia particular.

O enterramento do senador Rivadavia Corrêa

Foi inhumado hontem, no cemiterio de S. João Baptista, o corpo do senador Rivadavia Corrêa, antehontem fallecido em Petropolis.

O corpo chegou á estação da Praia Formosa, em carro especial, que fora ligado ao trem das 10 e 15 da manhã.

Quando o trem chegou na estação eram 11 horas e 40 minutos. Já se encontrava em sua estação grande numero de pessoas, amigos do parlamentar morto.

Retirado o caixão do carro, foi collocado no coche funebre pelos drs. Homero Baptista, ministro da Fazenda; Alfredo Pinto, ministro do Interior; Simões Lopes, ministro da Agricultura; Sá Freire, prefeito do Districto Federal, e Octavio Rocha.

Entre as pessoas presentes vimos: dr. Agenor de Roure, representando o presidente da Republica; dr. Pandiá Calogeras, ministro da Guerra; representantes dos ministros da Marinha, Viação e Exterior; Raul Soares, ministro da Marinha, e numerosos senadores, deputados, chefes de repartições da Prefeitura, Ministerios da Fazenda, Justiça e outros.

O Estado do Rio Grande do Sul se fez representar pelo senador Victorino Monteiro e pelo deputado Vespucio de Abreu, que depositaram no caixão duas corôas, uma offerecida pelo Rio Grande do Sul e outra pela bancada federal do Estado.

O corpo do senador Rivadavia Corrêa está sepultado no carneiro n. 3.777.

O Sonho de Ouro

pagou hontem o bilhete n. 3455 premiado com 20:000$000, 2º premio de 200:000$000 vendido sabbado p. p. no balcão desta feliz casa á Av. Rio Branco, 158.

(G. 1832)

Queda de barreiras na Central do Brasil

A Linha Auxiliar da Central do Brasil, que esteve com o trafego interrompido, ha tempos, no kilometro 40, devido a queda de uma barreira, continúa nas mesmas condições, sendo o trafego feito com baldeação de passageiros.

O engenheiro residente no local informou, ao que parece, que as quedas de barreiras nos kilometros 153 e 168, tendo ruido os trens, não podendo passar. Na linha Auxiliar que vae, tendo interrompido o trafego.

Tendo, entretanto, o trafego no ramal de Bello Horizonte ...

O dr. Carlos Euler, sub-director da 3ª divisão, para ali seguiu immediatamente.

O engenheiro residente, com o pessoal da 5ª divisão, muito tem trabalhado para o restabelecimento do trafego.

O dr. Assis Ribeiro tomou as providencias, no respeito, expedindo diversas ordens.

PELA MORALIDADE ENTRE OS FUNCCIONARIOS DA POLICIA

Um inquerito terminado na 3ª delegacia auxiliar

Dias antes de partir para Buenos Aires, o sr. Nascimento Silva, 3º delegado auxiliar, nosso representante na Conferencia Policial que se vae reunir na capital argentina, deu as ultimas demãos no inquerito administrativo que estava correndo em segredo naquella delegacia. As peças desse inquerito foram entregues ao chefe de policia e dellas nada transpirou cá fóra.

Entretanto, sabemos que foram reunidas provas contra dois dos accusados, que são tres — os commissarios de 2ª classe Hildebrando Pereira da Silva, Henrique de Mello e Leocadio Martins. O commissario Hildebrando já esteve envolvido em tres processos em que o accusavam como chantagista. Seu collega Henrique Mello tambem não precisa que vae se ver entalado com que se meteu, pois, ao que consta, contra este não ha tem idoneidade moral para exercer o cargo que occupa, por ser dado ao vicio de embriaguez e por ter, em sua residencia, da Penha, tendo chegado a ser preso ali e levado á delegacia.

Quanto ao outro accusado, o caso que votou á baila foi uma accusação que lhe fizeram praças de um destacamento policial, que num inquerito fórma desfeita como infundada ou fruto de uma vingança das alludidas praças.

ESCOLA PROFISSIONAL WENCESLAU BRAZ

Iniciam-se hoje, ás 10 horas da manhã, os exames de admissão á Escola Wenceslau Braz.

Estão chamados para a prova da manhã, que é de portuguez, todos os candidatos inscriptos, de ambos os sexos.

As mesmas examinadoras deverão estar na escola uma hora antes do inicio dos exames, afim de organizarem os pontos de accordo com as instrucções em observancia.

Amanhã, 12, realizar-se-á a prova de arithmetica e no dia 13 a de desenho, ambas as quaes terão inicio ás mesmas horas e abaixadas as examinadoras para os exames escriptos de portuguez e arithmetica, mas não se permittida a consulta de livros ou cadernos.

Os "bicheiros"

LABANCA QUER "HABEAS-CORPUS"

Giuseppe Labanca, banqueiro de bicho, foi ha dias condemnado pelo juiz da 2ª pretoria criminal a dois mezes de prisão, decisão que appellou para a Côrte de Appellação.

Não se conformando com a sua situação, o accusado impetrou ao Supremo Tribunal Federal uma ordem de *habeas-corpus*, allegando nullidade de processo por incompetencia do juiz de 1ª instancia.

A respectiva petição deu entrada hontem na secretaria do Tribunal.

A questão dos navios allemães

Applausos ao presidente da Republica

Ainda a proposito das notas que fez publicar sobre a questão dos navios allemães, o presidente da Republica recebeu hontem mais os seguintes telegrammas:

Diamantina, 9 — Após a franca, sincera e veridica nota de v. ex. sobre a irritante questão dos navios apprehendidos, não mais procede a campanha levantada a respeito, por mais patriotas que tenham sido os seus intuitos.

A attitude do nosso embaixador na Conferencia da Paz e a sua habil acção em prol dos interesses brasileiros, repondo nos seus justos termos os problemas que affectam a nossa patria, respondem pela solução dada ao melindroso caso dos navios garantidores dos prejuizos da guerra impostos ao Brasil.

Este applauso, que traz a v. ex. um obscuro patricio, não traduz tão sómente a minha opinião pessoal, mas o sentir da grande maioria que só se manifesta pelo apoio silencioso, mas devoluto ao preclaro governo de v. ex. Respeitosas saudações. — *Arthur Napoleão Gomes*, engenheiro-chefe de Districto".

"*Pará*, 6 — Queira v. ex. acceitar calorosas felicitações pela brilhante exposição caso navios allemães. Como correspondente um jornal carioca já tive opportunidade de telegraphar magnifica impressão causou aqui memorial documento. — *Ananias Serpa*, deputado estadual".

"*Belém*, 5 — Pedimos venia apresentar v. ex. nossas congratulações pelo bello decisivo documento politico em que esclarecestes opinião nacional sobre questão navios allemães assignalando vossa criteriosa, patriotica orientação inatacavel, merecedora do respeito de todas as consciencias illuminadas dos sentimentos de honra, direito e dever. Saudações. — Senador *Ferreira Souza*; deputado *Miranda Paulo*".

PÓDE-SE FICAR CÉGO

Usando-se lentes sem o exame previo da vista. Na Casa Vieitas procede-se a exame de refracção gratuitamente.

RUA DA QUITANDA 99

(3026)

O rei dos bulgaros

A mais original das photographias do rei Boris até agora conhecidas. Na gravura vê-se o monarcha bulgaro guiando um automovel, sendo o automobilismo o seu sport predilecto (Cliché da "New York Illustrated Tribune").

O coronel Carlos Cavalcante assumiu o commando do 1º regimento

O coronel Carlos Cavalcante de Albuquerque, assumiu, á tarde de hontem, o commando do 1º regimento de infanteria, que está aquartelado na Villa Militar.

Estavam presentes muitos officiaes do regimento, não tendo sido, porém, a cerimonia solenne.

O novo commandante do 1º regimento foi, ha annos presidente do Estado do Paraná. Deixando este cargo, foi successivamente chefe do estado-maior da antiga 5ª região, chefe de gabinete nas administrações, Aguiar e Alfredo Pinto.

Ultimamente estava no quadro supplementar.

ANEMIA
USE
VANADIOL

(5041)

MAIS UMA PRONUNCIA DO DIRECTOR DA DESPESA PUBLICA SOBRE O EXPEDIENTE DA SUA REPARTIÇÃO

Aos sub-directores de sua repartição, o director da Despesa Publica recommendou hontem que providenciem para que as buscas para verificação do paradeiro de quaesquer processos de que necessitem as suas repartições sejam feitas pelo proprio funccionario informante, supprimindo-se assim os pedidos de audiencia ás secções dos protocollos, para informações de juntada de papeis de que careçam os funccionarios informantes, que, conhecendo melhor o assumpto, deverão pessoalmente proceder ás buscas, ficando assim responsaveis pelo andamento dos processos, que não deverão sair de suas mesas senão depois de completamente instruidos e informados.

Bebam Guanabara

O melhor aperitivo nacional.

(2303)

PORTARIAS HONTEM ASSIGNADAS NA FAZENDA

Um fiscal de consumo demittido por abandono de emprego

O ministro da Fazenda assignou hontem as seguintes portarias:

exonerando, por abandono de emprego, Alcides Shart Vieira, do logar de agente fiscal do imposto de consumo no interior do Estado de Matto Grosso; nomeando: Octavio Coelho de Oliveira para o logar de pagador da Delegacia Fiscal em S. Paulo e a pedido, os agentes fiscaes do imposto de consumo João Corrêa de Souza Filho, da capital de Alagoas para o interior do Estado de Minas, e Basilio Remó, do interior desse Estado para aquella capital.

S. ex. approvou a nomeação de Nuno Graça Castellões, para o logar de fiel do thesoureiro da Caixa de Amortização.

MIGUEL BRAGA — Callista. Quitanda, 79, sob., esq. Ouv. Tel. N. 5502. (4868)

O "S. Paulo", depois de carvoar, voltará ao Brasil

O sr. Raul Soares, ministro da Marinha, recebeu hontem um telegramma do capitão de mar e guerra, Arthur Thompson, commandante do couraçado "São Paulo", que se acha em Guantanamo.

Conforme este despacho, o "São Paulo", logo depois de carvoar, naquelle porto de Cuba, regressará a esta capital.

Contas Correntes de Particulares

Abrimos Contas Correntes aos particulares, com as mesmas facilidades e vantagens que as Contas Correntes Commerciaes, abonando juros a razão de

4 % ao anno

contados sobre saldos diarios desde

Rs. 500$000 até 25:000$000

Talões de cheques, de tamanho proprio para commodidade e uso facil, fornecidos gratis aos depositantes.

PEÇAM INFORMAÇÕES

The Royal Bank of Canada

AVENIDA RIO BRANCO, 66|74.

(5163)

A GRAVE SITUAÇÃO DA BAHIA

Ainda não cessaram os disturbios

Um plano sinistro do governo

Bahia, 10 — O sr. Marques dos Reis, director do *Diario de Noticias*, publica nesse jornal uma nota, dizendo que o governo planeja o seu assassinato bem como o empastellamento daquelle orgão da imprensa.

Scenas de vandalismo no Rio Vermelho

Bahia, 10 — Os estivadores, chefiados pelo deputado Lauro Villas Boas, praticaram indescriptiveis scenas de vandalismo no arrabalde, do Rio Vermelho, chegando ao extremo de aggredir os proprios policiaes.

O numero de feridos foi enorme, não tendo, por medo, comparecido a Assistencia.

Os facinoras, sedentos de sangue, varejaram casas de familias, espancando senhoras e creanças, o que provocou os protestos de todos quantos presenciaram a pratica dessas barbaridades.

Um appello á Sociedade de Estivadores do Rio

Bahia, 10 — Um grupo de estivadores independentes telegraphou para ahi, ao sr. Caio Monteiro de Barros, pedindo-lhe intercedesse junto á Sociedade do Rio com o fim de serem expulsos os elementos perniciosos á classe.

O carnaval pretexto para assassinatos

Bahia, 10 — Os jornaes dizem que o governo pretende levar a effeito o assassinato dos commerciantes e jornalistas da opposição, por meio de capangas mascarados, durante as proximas festas do carnaval.

As familias, receiosas de qualquer perturbação na ordem publica, estão resolvidas a não tomar parte nos referidos festejos.

...ais uma expedição

Bahia, 10 — Seguiu hoje, com destino a Castro Alves, sob o commando do tenente Romualdo Alves, a quinta expedição policial. Espera-se que seja derrotada, como as outras.

Solidariedade com o coronel Horacio

Bahia, 10 — O Conselho Municipal de Macahulas approvou uma moção de solidariedade ao coronel Horacio de Mattos.

Os proprietarios da "A CAPITAL", Avenida Rio Branco ns. 146-150, penhoradissimos para com o publico desta capital pela maneira captivante com que têm affluido á sua nova casa, desde a abertura, vêm por este meio apresentar-lhe os seus melhores agradecimentos.

Aproveitam a opportunidade para egualmente agradecer em publico a todos aquelles que se encarregaram dos trabalhos de adaptação do edificio para o ramo de negocio que exploram, sendo de justiça salientar em primeiro logar a RED-STAR, pela fórma brilhante com que em tão curto espaço de tempo conseguiu fazer a installação de todo o predio, em linhas distinctas e elegantes, e no estylo que mais de perto correspondeu á nossa inspiração.

Pela fórma com que conseguiu a preparação de tantos espelhos e crystaes como os que "A CAPITAL" possue, merece tambem salientar a Casa J. P. dos Santos & C., que ligando-se em estreita combinação com a RED-STAR, deu á harmoniosa installação da nossa nova casa, o conforto magnifico que tanto tem sido apreciado pelas innumeras pessoas cultas e intelligentes que a têm visitado.

Rio, 11|2|920.

S. CARVALHO & Cia.

(5170)

COPOS DE CARTEIRA

impermeaveis, hygienicos, a 200 réis no HERVANARIO MINEIRO

(5107)

O 3º delegado auxiliar interino

Tendo partido para Buenos Aires, o sr. Nascimento Silva, 3º delegado auxiliar, que vae representar o nosso paiz na Conferencia Policial que vae reunir-se naquella cidade, foi designado pelo desembargador Geminiano da Franca para exercer o cargo de 3º delegado interinamente o sr. Raul Magalhães, delegado do 5º districto.

Hontem mesmo o sr. Raul de Magalhães começou a trabalhar na 3ª delegacia auxiliar, tendo dado dia.

"CHARUTOS DE HAVANA"

IMPORTAÇÃO DIRECTA

LOPES SA' & C.

R. Santo Antonio, 5|9.

(4502)

Em hasta publica

Um predio que é vendido por mais 130:000$ acima da avaliação

Quando o Congresso Nacional, reconhecendo a justiça da causa, concedeu aos porteiros de auditorios as praças judiciarias, até então privilegio dos leiloeiros profissionaes, houve uma verdadeira grita de parte dos interessados, que entre outras coisas affirmavam que de futuro, com a louvavel concessão, seriam ás partes prejudicadas.

Hontem, porém, tivemos occasião de testemunhar mais um facto que destroe flagrantemente os argumentos que contra a pretenção dos porteiros dos auditorios se levantaram.

Indo á hasta publica o predio n. 83 da rua Candelaria, avaliado em 50:000$000, foi o mesmo arrematado por 180:000$000, pelo sr. Hermann Schuback, da firma Schuback, Bram & Cia., da nossa praça, o que mais uma vez prova de sobejo o criterio e a habilidade com que desempenham as suas funcções aquelles serventuarios.

Apregoou o referido predio o porteiro dos auditorios do Juizo da Provedoria e Residuos.

Quasi caiu...

Um bonde, descarrilando, por por um tris que não se projectou no Mangue

Hontem subia a nove pontos á rua Senador Euzebio, para ganhar o horario, o bonde da linha Engenho de Dentro n. 160, comboiando um reboque. Ao chegar a ponte dos Marinheiros, devido a uma manobra mal executada, o carro pulou fóra dos *rails*, indo sobre o gradil. Um grito de horror se fez sentir. O vehiculo estava na imminencia de projectar-se no canal do Mangue.

O motorneiro, porém, não perdeu a calma e conseguiu travar o carro á beira do precipicio.

Do incidente saiu ferido ligeiramente o conductor Basilio dos Santos, de 2· annos, preto, sendo depois de medicado na Assistencia, removido para sua residencia á rua Monte Rocha 131, no Engenho de Dentro.

A policia prendeu o motorneiro do electrico, José dos Santos Mello, regulamento n. 2.278.

A Light fará os reparos no gradil da ponte.

SERPENTINAS

DAVID

unica em cores muito vivas

Tamanho medio:

MILHEIRO 50$

Para quantidades fazemos descontos

DAVID & C.

Avenida Rio Branco, 102

5110

A LEI DO CADASTRO POLICIAL VAE SER REGULAMENTADA E POSTA EM EXECUÇÃO

O chefe de policia appella para a boa vontade dos habitantes do Districto Federal

O desembargador Geminiano da Franca, chefe de Policia, pretende, em breve tempo por em execução a lei do Congresso Nacional que creou o Cadastro Policial do Districto Federal. Para esse fim e de accordo com a proposta por s. s. feita ao governo conta o chefe poder regulamental-a para que a execução não seja retardada.

O Cadastro é uma medida de alto valor e de grande relevancia, já posta em execução em todos os paizes adiantados, com um proveito evidente. De ha muito era necessaria a sua adopção na nossa capital, que se presa de ser uma das mais adiantadas.

Para poder ser executado o Cadastro com real aproveitamento para todos os ramos da Policia e tambem para outros ramos da administração publica, assim como no interesse informativo de todas as classes, o desembargador Geminiano espera contar com a boa vontade de todos os habitantes do Districto Federal, que certamente não se recusarão a dar, quando pedidas, promptas informações, com os devidos esclarecimentos, de modo que seja desnecessaria a applicação das multas por infracção da lei.

Casa Raunier

A mais acreditada em artigos para Homens, Senhoras, Rapazes e Tapeçarias

Pelo menor Preço

R. Ouvidor e Uruguayana

5153

Em Pernambuco

As avenidas Marquez de Olinda e Rio Branco, de Recife

Achando-se concluidas e franqueadas ao trafego geral da cidade as duas grandes avenidas Marquez de Olinda e Rio Branco, bem como grande numero de ruas construidas no porto do Recife, pelo governo federal, foram solicitadas ao governador de Pernambuco pelo ministro da Viação as necessarias providencias, afim de ser effectivadas as respectivas transferencias das avenidas e ruas ao governo daquelle Estado, que, pela sua Municipalidade, passará a exercer sobre ellas toda a jurisdicção.

A AMEAÇA DA GRIPPE

O DIRECTOR DA SAUDE PUBLICA ACHA QUE A POPULAÇÃO NÃO TEM AINDA MOTIVOS PARA TEMORES

Seis casos novos no quartel da 2ª linha, em Nictheroy

A Saude Publica continua vivamente empenhada em prevenir a nossa população contra uma possivel epidemia de grippe, adoptando para isso medidas as mais energicas e promptas.

Hontem, o dr. Carlos Chagas mandou o inspector de prophylaxia, dr. Mauricio de Abreu, visitar os soldados do Exercito que se acham atacados de "hespanhola", nenhum delles, porém, apresentando symptomas alarmantes, sendo pelo contrario absolutamente satisfactorio o seu estado.

As delegacias de saude não têm verificado, felizmente, nestes ultimos dias, caso nenhum de grippe, muito embora continuem com intensidade as visitas a hoteis, casas de commodos, fabricas, restaurants, etc.

O dr. Carlos Chagas, com quem conversamos hontem á noite, declarou-nos nada haver ainda que justifique qualquer especie de receio por parte da população.

— Amanhã, accrescentou-nos s. s., irei visitar os terrenos á avenida Rio Comprido, onde a Prefeitura vae construir um grande hospital de madeira, para abrigo e isolamento das pessoas que porventura sejam atacadas pelo mal.

E terminou:

— Não é verdade que o ponto de observação da ilha das Flores esteja lutando contra a falta de viveres, conforme noticiou um vespertino. Muito pelo contrario, a alimentação fornecida ali aos passageiros ali desembarcados é a melhor e mais abundante, sendo, portanto, inveridico o facto a que alludiu o referido jornal.

A grippe no Exercito

Continuam os casos de grippe nos nossos quarteis.

Hontem, foram convenientemente desinfectados os quarteis do 2º batalhão de caçadores, na praia Vermelha, 3º regimento de infanteria, no becco da Musica, e 1º regimento de cavallaria, na avenida Pedro Ivo.

Esse serviço foi feito pela directoria de Saude Publica, por solicitação do general Ferreira do Amaral, director de Saude do Exercito.

Sobre assumptos que se prendem á hygienisação dos nossos quarteis e ao tratamento dos grippados, conferenciou hontem, com esta ultima autoridade o coronel dr. Alfredo Mendes Ribeiro, chefe do serviço de saude da 1ª região.

Caso se alastre a grippe e se torne necessario a installação de mais hospitaes, serão creadas enfermarias inclusive uma em Nictheroy, no antigo quartel do 54º de caçadores.

Para dirigir as enfermarias provisorias, estão escalados os seguintes clinicos: para a do quartel da rua do Areal, o major dr. Florentino Getulio dos Santos; para a da Villa Militar, o major dr. O'Relly de Souza e para a de Nictheroy, o major dr. Joaquim Moreira Sampaio.

Os mappas das unidades enviados ao chefe de serviço da 1ª região, registravam hontem o seguinte movimento de grippados: no 2º de caçadores existiam 39 e baixaram hoje 16, sendo que destes seis estão ainda em observação; no 3º regimento de infanteria existiam 43, tiveram alta 2 e baixaram 7, extraordinariamente, e 8 por occasião da visita medica; no 1º regimento de artilheria montada existe um grippados; no 1º de engenharia, 5; no 1º de obuzes 1; no 1º corpo de trem, 1, e no 2º de caçadores, 2.

São as seguintes as unidades onde ainda não se registraram casos de grippe: 1º regimento de infanteria, 2º regimento de artilheria montada, 2º regimento de cavallaria divisionaria, 1ª companhia de metralhadoras, 13º regimento de cavallaria e 1ª companhia ferro-varia.

Duas escolas á disposição da Saúde Publica

O director da Instrucção poz á disposição do dr. Carlos Chagas, para servirem de hospitaes provisorios, os edificios das escolas publicas, Padre Antonio Vieira, em Todos os Santos e Villa Militar, em Deodoro.

O "Brasil" hospital fluctuante

Acompanhado do dr. Figueiredo Rodrigues, director do serviço clinico do Lloyd, esteve, hontem, pela manhã, a bordo do paquete *Brasil*, o dr. Alves de Farias, director-presidente da grande empresa de navegação.

O dr. Alves de Farias foi examinar as condições em que se encontra aquelle navio que vae servir de hospital fluctuante com ancoradouro nas immediações de Willegaignon. O *Brasil* vae soffrer uma rigorosa limpeza, e nestes tres dias será entregue ao dr. Carlos Chagas. O hospital fluctuante receberá grippados e os que apresentarem symptomas de pneumonias serão rigorosamente isolados.

O "Ré Vittorio" e o "Darro" serão desembaraçados hoje

O director da Saude Publica, de accordo com o inspector Joaquim Sardinha, resolveu consentir no desembarque dos passageiros de 1ª e 2ª classes do *Ré Vittorio*, que, bem como o *Darro*, será desembaraçado hoje.

Um obito a bordo do "Andes"

A bordo do *Andes*, falleceu hontem, victimado por tuberculose, o passageiro José Reguera, de nacionalidade hespanhola, branco e de 45 annos.

A Saude do Porto fez remover o seu cadaver para o cemiterio de S. Francisco Xavier.

Quatro casos de sarampo no "Highland Piper"

O dr. Lopes Machado, inspector da Saude do Porto, verificou hontem a existencia de quatro casos de sarampo a bordo do *Highland Piper*, nos seguintes passageiros: José Diegues, de 16 annos; Juanita Salite, de 3 annos; Manoel Fernandez, de 5 annos, e Manoel Laney, de 5 annos.

A Mala Real suspendeu as viagens da Europa para o Brasil

A Mala Real Ingleza resolveu suspender, temporariamente, os transatlanticos da sua frota que fazem o serviço da Europa para o Brasil.

Esses navios seguirão, d'ora avante, directos a Buenos Aires, só na volta fazendo escalas por portos brasileiros.

O "Lewis Luckemback" vae ser expurgado

Procedente de Newport, com carregamento de carvão, fundeou hontem no nosso porto o paquete inglez *Lewis Luckemback*.

O dr. Pereira Neves, que o visitou, encontrou enfermo um tripulante, que fez remover para o Hospital Paula Candido.

O *Lewis Luckemback* vae ser exuprgado.

A GRIPPE EM NICTHEROY

Seis casos no quartel da 2ª linha do Exercito

No quartel da 2ª linha do Exercito, situado á praça Padre Feijó, em Nictheroy, foram hontem notificados seis casos de grippe.

As victimas são Felismino Pereira, Manoel Delfino, Waldalino Modesto, João Luiz Alves, Jovelino Luiz Pereira e José Alfredo Kipper.

O primeiro apresentava hontem 40 gráos de febre.

Esses grippados são sorteados e, naquelle quartel, esperavam a classificação dos corpos em que deveriam servir.

O dr. Leandro Motta, director da Hygiene Municipal, scientificado do facto, tomou promptas providencias, fazendo remover os enfermos para o hospital do Isolamento, no Barreto, e determinando rigoroso expurgo no quartel da 2ª linha do Exercito.

Camisas para o Carnaval

"A CAPITAL" acaba de receber as bellissimas camisas, typo "sport", de listras pretas — Av. Rio Branco 146 a 150.

(5117)

ARSENICO BRANCO PURO

"Z. Werneck". — Casa Arens. — Av. Rio Branco, 20.

(2160)

CLINICA DE VIAS URINARIAS DR. RODOLPHO JOSETTI

Assembléa, 28. Tel. 1000, Central.

(4372)

FORNECIMENTOS AO MINISTERIO DA FAZENDA

A commissão designada pelo ministro da Fazenda para proceder á concorrencia publica para fornecimento, no corrente anno, ás repartições de Fazenda desta capital, e que é constituida do sub-director do Thesouro, sr. Jeronymo Maximo Penido e segundos escripturarios Antonio Guimarães de Campos e Joaquim Vieira de Mello, reuniu-se hontem para o recebimento de propostas, conforme estava annunciado no edital de concorrencia.

Foram recebidas propostas de oito firmas desta praça.

Para julgar da idoneidade dos proponentes, hontem mesmo o dr. Jeronymo Penido nomeou uma commissão que ficou constituida do sub-director, sr. João Marciano Oliveira da Silva, 1º escripturario Arthur Dias da Costa e 2º Raul de Moraes Cahet. O laudo dessa commissão será submettido, hoje, á approvação do ministro, após o que será marcado dia, em edital, para a abertura das propostas apresentadas.

Conselhos de guerra na Marinha

Na Auditoria Geral da Marinha reunem-se, no dia 13 do corrente, ao meio dia, o conselho de guerra a que responde o capitão-tenente Manoel Lago, de que é presidente o capitão de fragata Wenceslão de Albuquerque Caldas, e, no dia 14, ás mesmas horas, o conselho de guerra a que responde o 1º tenente Alvaro Augusto Thomaz Gonçalves, de que é presidente o capitão de fragata Eduardo Orlando Teixeira, devendo a este comparecerem as testemunhas capitães tenentes Victor Pujol e Roberto de Souza Imenes.

SABÃO RUSSO cura rheumatismo, queimaduras, nevralgias, talhos, machucadellas e dôres de cabeça. (826)

Doenças dos orgãos respiratorios. Elixir de Mastruço (10003)

Superintendencia de Abastecimento

O restabelecimento da propaganda cooperativista

O sr. Gomes de Carvalho, presidente do Syndicato da Gavea, e o sr. Toledo Loyola, presidente da Federação Syndicalista Cooperativista, telegrapharam ao superintendente do Abastecimento, apresentando agradecimentos e felicitando-o pelo restabelecimento da propaganda cooperativista.

O que houve com o "José Bonifacio"

—:—

O pavilhão brasileiro foi desacatado

O ministro da Marinha recebeu hontem communicação do capitão de fragata Frederico Villar, commandante do "José Bonifacio", que se acha em instrucção de pesca no Estado do Pará, informando que ante-hontem uns pescadores de nacionalidade portugueza, que passavam ao lado do nosso navio, no rebocador "Couqueros", haviam insultado o nosso pavilhão.

O commandante Villar immediatamente fez prender os insolentes, entregando-os ao chefe de policia maritima daquelle Estado.

O dr. Raul Soares dirigiu um despacho ao commandante do "José Bonifacio", pedindo informações mais detalhadas sobre o caso.

OPTICA INGLEZA

(ENGLISH OPTICIANS)

THE DENTAL MANUFACTURING Co. (BRAZIL) LTD.

11, Largo da Carioca — Rio de Janeiro.

(4009)

«REGATAS»

Sapatos de lona branca com sola de borracha

31|37, 12$ e 38|42, 13$.

COMPLETO SORTIMENTO

NAS CASAS Clark

Ruas — Ouvidor, 105—107. Uruguayana, 33. Carioca, 38. Camerino, 176. Estacio Sá, 60.

(5100)

INICIAÇÃO NO ESPIRITISMO

SUAS CONSEQUENCIAS MORAES E SOCIAES

POR G. MÉLUSSON

(CONCLUSÃO)

As religiões actuaes, fazendo da existencia uma obra de salvação pessoal muito problematica, a consideram de um ponto de vista egoista e acanhado. A doutrina espirita, cuja veracidade está scientificamente provada, leva o homem a cumprir seus deveres nas differentes e multiplas fórmas por que se lhe apresentam:

Dever para com a Potencia, Suprema, infinita, Deus de amor, de bondade, de justiça, e para com tudo que elle creou;

Dever para comsigo, consistindo em se respeitar a si mesmo moral e physicamente, em se aperfeiçoar em tudo, em se governar com sabedoria, em não querer e não realizar senão o que é digno, util e bello;

Dever, afinal, para com os outros, dever esse que o incita a amar ao seu proximo, a trabalhar por elle, a servir fielmente ao seu paiz e á humanidade, a fazer o bem pelo bem, sem procurar nem approvação nem recompensa; a ignorar o que sejam o odio, o rancor, a vingança, a esquecer as offensas e a perdoal-as aos seus inimigos; a ser tolerante e benevolente ao extremo com os outros, além mesmo de todos os limites, compassivo com os humildes e os desherdados, numa paravra; a ver em cada homem um irmão, quaesquer que sejam sua patria, sua fé, sua condição social, suas idéas e sua maneira de proceder.

Se tantos homens ainda se odeiam e desprezam, é porque desconhecem o laço de real fraternidade que a todos liga intimamente. Mas quando chegarem a comprehender que é necessario todos se tornem servidores da humanidade, na phrase do grande Wilson, o sentimento da solidariedade se fará um dia bastante intenso nas suas almas evolvidas, por maneira a se transformar em communhão perpetua com todos os seres, com todas as coisas e com Deus, pois que a alma pura communga com a Natureza inteira.

O homem tem todo interesse em fazer o bem á volta de si, em amar aos seus semelhantes, em lhes prestar serviço, afim de preparar para si um regresso feliz a este mundo, quando nelle reincarnar, visto que terá de renascer afim de reparar suas faltas e aperfeiçoar sua individualidade. Desde que elle tenha começado a percorrer o caminho do bem, do amor e do devotamento a outrem, dia ha de vir no qual se aperceberá de que não é mais por interesse que o faz e sim, porque experimenta com isso uma satisfação cada vez mais deliciosa. Dedica-se a todos, não mais sob a impressão de que trabalha para si mesmo, mas por achar nessa dedicação, nesse sacrificio individual um prazer, um gozo intellectual e moral que o elevam, que lhe rasgam horizontes novos cada vez mais interessantes.

Se este principio da verdadeira solidariedade fosse comprehendido por todos e conscienciosamente applicado na terra apenas durante vinte e quatro horas, o problema social estaria definitivamente resolvido. E não é isto um sonho irrealizavel, uma dessas utopias que os espiritos chimericos acariciam, qual a da grande divisão da universalidade das riquezas em partes eguaes entre todos os individuos. Não, os factos ahi estão para provar a possibilidade de realização desta doutrina social. Existem na America, na Inglaterra e, mais perto de nós, existiam antes da guerra, na Belgica, assim como no norte da França, grupos espiritas de operarios, especialmente mineiros, que funccionam ha dez, vinte ou trinta annos. Todos os domingos elles se reunem para ouvir os ensinos dos Espiritos protectores e as communicações do Além. Cada um desses trabalhadores recebe o seu quinhão do Evangelho dos invisiveis. Alguns, desejosos de curar-se de paixões ou de corrigir-se de vicios, lograram completo exito, todos são consolados, instruidos, reconfortados e se tornam melhores.

Esses homens, muitos dos quaes eram outrora incultos e grosseiros, se acham hoje esclarecidos acerca dos problemas do destino e da vida eterna. As vozes de além tumulo, as de seus amigos e parentes lhes ensinaram mais do que os sermões do padre ou as declamações do sophista e do rhetorico.

Ah! infelizmente os grupos dessa especie ainda são pouco numerosos para fazerem que a balança se incline do lado bom. A grande massa humana encara ás avessas a questão social. E' por demais evidente que os progressos da civilização, o enorme accrescimo da capacidade de producção e da riqueza, o desenvolvimento da instrucção não puderam curar os males do maior numero, nem operar uma partilha equitativa dos bens da vida, que melhorasse a situação das classes pobres e assegurasse a cada um, pelo menos o estrictamente necessario.

E, no entanto, os sentimentos generosos e humanitarios não se extinguiram. No coração das multidões germinam instinctivas aspirações á justiça, como o sentimento vago de uma necessidade, da possibilidade de constituir-se uma sociedade melhor. Mas, ao passo que uma mutua benevolencia approximando os homens, lhes permittiria estudar em commum e resolver os mais graves problemas, é quasi sempre com violencia e proferindo ameaças que o proletario reclama seu logar no banquete social; é com azedume, que, as mais das vezes, o rico, encastellando-se num covarde egoismo, num mortal orgulho, recusa ceder aos esfomeados os menores fragmentos da sua fortuna. Desse modo o fosso se vae cavando e os mal entendidos, as cobiças, os odios dia a dia mais se amontoam.

A causa do mal e o remedio não estão onde quasi constantemente os procuram. E' em vão que tantos se afadigam em crear engenhosas combinações. Os systemas succedem aos systemas, as instituições cedem logar ás instituições e o homem pobre ou rico, continúa desgraçado porque continu'a máo. A causa do mal está em nós, nas nossas paixões, nos nossos erros. Ahi é que se nos depara a mudança a fazer-se. Para melhorar a sociedade, preciso é melhorar o individuo. Esse o remedio. Para isso são necessarios o conhecimento das leis superiores do progresso e de solidariedade, a revelação da nossa natureza e dos nossos destinos e esses conhecimentos só a philosophia dos espiritos póde ministrar.

Talvez que contra esta idéa protestos se levantem. Crer que esse espiritismo tão escarnecido possa influir na vida dos povos, facilitar a solução dos problemas sociaes, está tão fóra das vistas communs! Todavia, será forçoso reconhecer-se que, em todos os tempos, as opiniões e as creanças exerceram consideravel influencia sobre as sociedades. A sociedade constituida pelas primeiras populações da terra confinava com a animalidade. A da India, depois a do Egypto, mais tarde a da Grecia só pela influencia das doutrinas secretas conheceram a civilização. A sociedade da edade media era imagem fiel das concepções catholicas. A sociedade moderna, sob o influxo do materialismo, é trabalhada pela luta dos seres e tende a fazer do mundo actual a machina formidavel e céga que tritura as existencias e na qual cada individuo não passa de uma roda infima e de curta duração, que saiu do nada para ao nada voltar.

Como tudo muda, desde que o novo ideal nos vem esclarecer o espirito e regrar a conducta! Ricos ou pobres, convencidos de que esta vida não é mais do que um annel isolado da cadeia das nossas existencias, um meio de purificação e de progresso, menos importancia ligaremos aos interesses do presente.

Firmado que cada ser humano tem que renascer muitas vezes neste mundo, passar por todas as condições sociaes (sendo em muito maior numero as existencias obscuras e dolorosa e acarretando a riqueza mal empregada acabrunhadoras responsabilidades para o espirito), cada homem comprehenderá que, trabalhando por melhorar a sorte dos humildes, dos pequeninos, dos desherdados, trabalha par si mesmo, pois que terá de voltar á terra, com muito mais probabilidades de nascer pobre do que de nascer rico. Graças á nova revelação, a fraternidade e a solidariedade se impõem. Os privilegios, os favores, os titulos perdem a sua razão de ser. A nobreza dos actos e dos pensamentos substitue a dos pergaminhos.

Assim considerada, a questão social muda de aspecto, faceis se tornam as concessões entre as classes. Os interesses de uns são os interesses de todos. Nenhum será presa dos outros. O antagonismo entre o capital e o trabalho se mudará em collaboração intima. As rivalidades odientas cederão á justiça, á confiança mutua, á estima e á afeição reciprocas. Em summa: a lei de fraternidade se tornará a reguladora unica das relações entre os homens. Tal o remedio que o ensinamento dos Espiritos traz os males da sociedade.

A questão social não comprehende sómente as relações das classes entre si. Ella diz respeito tambem á mulher de todas as categorias, á mulher, que é a grande sacrificada a quem será equitativo dar, com o exercicio de seus direitos naturaes, uma situação digna della, se se quizer ver a familia mais forte, mais moral, mais unida. A mulher é a alma do lar. E' quem representa os elementos de doçura e de paz na humanidade.

Ensinando que o corpo é apenas uma fórma apparente, que o principio da vida está na alma, a philosophia dos Espiritos estabelece a egualdade entre o homem e a mulher, principalmente do ponto de vista dos meritos e dos direitos. Os espiritas dão largo accesso, em suas reuniões e trabalhos, á mulher. Ahi, ella occupa até uma situação preponderante, por ser o seu sexo o que fornece maior numero de mediums. E' que a delicadeza de seu systema nervoso a constitue mais apta no desempenho desse papel. Affirmam os espiritos que a alma, incarnando de preferencia no sexo feminino, se eleva mais rapidamente, de vida em vida, para a perfeição. E' que a mulher adquire mais facilmente estas virtudes soberanas: a paciencia, a doçura, a bondade. Se é certo que no homem parece dominar a razão, não menos certo é que ella tem o coração mais vasto e mais profundo.

* * *

Não nos arreceiemos de ir encontrar no estudo do Espiritismo o pavor ou o terror. Iniciemo-nos. Observemos assiduamente os phenomenos sobre que assentam os ensinos dos Espiritos. Não façamos desses phenomenos um divertimento, nem meio de satisfação da curiosidade. Consideremos que é coisa séria o entretermo-nos com os mortos, o recebermos delles a solução dos grandes problemas. Uma revelação de tal ordem tem direito á nossa attenção, ao nosso respeito. Não nos sirvamos della senão com prudencia e pleno conhecimento de causa, para o nosso e o bem dos nossos semelhantes.

A observação desses phenomenos nos trará a certeza da sobrevivencia, a comprehensão do nosso destino, a melhora da nossa individualidade e, pela evolução do nosso pensamento para o Bem e para o Bello, orientará nossas almas para a felicidade, para a contemplação de novos horizontes.

Comprehenderemos e bemdiremos então a vida e poderemos entrever a proxima aurora do triumpho do Espirito sobre a materia e a implantação definitiva da fraternidade universal.

MUTILADO

POLICIA

Desencontrou-se da mulher...

Um pedido de providencias á policia

Hontem á tarde, esteve na Policia Central o sr. José Fonseca, que fez um pedido ao sr. 3º delegado auxiliar interino, dr. Raul de Magalhães, afim de que s. s. désse as necessarias providencias para que fosse descoberto o paradeiro de sua esposa, Francisca Maria da Conceição, branca, de 39 annos de edade.

Disse o queixoso que até bem pouco tempo residia em companhia de Francisca, em uma rua de Cachamby, no Meyer, e que dessa casa saiu sua companheira [illegible], para se recolher á Santa Casa de Misericordia, por estar muito doente. Durante a molestia de Francisca, Fonseca pensou em mudar de casa [illegible]. Aconteceu, porém, que justamente no dia em que deixava a casa de onde saira Francisca para o hospital, os medicos desse estabelecimento lhe davam alta, e indo ella procural-o, já encontrou a habitação vasia.

Desde então [illegible], foi o sr. Fonseca pedir ao 3º delegado que descobrisse onde estava Francisca.

O dr. Raul de Magalhães prometteu que daria as necessarias providencias e foram expedidos agentes á procura da desapparecida.

Preparou a trouxa e saiu, mas foi preso logo adeante

O malandro Antonio Ferreira, branco, brasileiro, de 20 annos, empregou-se como copeiro na casa do dr. [illegible] Calheiros, á rua S. José n. 41.

Hontem, terminado o seu serviço, deu o "fóra", levando comsigo alguns vestidos de seda e alguns sapatos.

Aconteceu, porém, [illegible] o agente n. [illegible], do Corpo de Segurança, [illegible]. Daly, Ferreira foi conduzido á delegacia do 5º districto, sendo autuado em flagrante.

Ninguem póde fantasiar-se de guarda-nocturno

Deante de uma representação feita pelo commandante geral da Guarda Nocturna, o chefe de Policia determinou aos delegados districtaes que não permittam que quem quer que seja se fantasie de guarda-nocturno.

Procurou morrer ao lado da tumba da filhinha

A dama, elegante num vestido lilaz, [illegible]

Por causa de mulheres

[illegible]

Além de ladra, valente

[illegible]

Cupido ás voltas com a policia

[illegible]

Mandou demolir o predio alheio e a policia está agindo

[illegible]

Morreu soterrado

[illegible]

Tomou remedio para abortar e foi morrer na Santa Casa de Misericordia

No dia 4 do corrente, deu entrada na Santa Casa de Misericordia, [illegible] em dores terriveis, a menor de nome Irene Teixeira, de 14 annos de edade, solteira, domestica e residente á rua Real Grandeza n. 288, casa n. 4.

Irene deu entrada no pio estabelecimento em estado de inspirar cuidados, [illegible]

O Abilio não é nada...

Quem é um "bicho" é o Guimarães

[illegible]

Marido espancador

A victima foi queixar-se na 3ª delegacia auxiliar

[illegible]

Passou a navalha no outro e fugiu

[illegible]

Estragaram-lhe o plano

[illegible]

Por vender paraty fóra da hora

[illegible]

Foi apprehendida a "moamba"

[illegible]

NOTAS RELIGIOSAS

SACRAMENTO DO CHRISMA — [illegible]

REUNIÕES — [illegible]

EM LOUVOR DE S. JOSÉ — [illegible]

ASSOCIAÇÃO DA ADORAÇÃO CONTINUA A JESUS SACRAMENTADO — [illegible]

EXPEDIENTE DA SECRETARIA DO ARCEBISPADO — [illegible]

PREFEITURA

[illegible]

V. EXA. E' DO INTERIOR? — [illegible] (G. 1437)

FOI NEGADO UM "HABEAS-CORPUS" REQUERIDO EM FAVOR DE UM SORTEADO

Como o juiz Raul Martins fundamentou a sua decisão

[illegible]

GUERRA

[illegible]

Com a Prefeitura

As ruas que reclamam

[illegible]

ULTIMA HORA

Salathiel Firmino Gonçalves

[illegible]

O Carnaval

Meus senhores e minhas senhoras, faltam tres dias! [illegible]

Arlequim

Democraticos

[illegible]

Fenianos

[illegible]

Tenentes

[illegible]

Embaixadores do Papae Miguelão

[illegible]

Bloco do Alisa

[illegible]

O Centro Elegante e o Carnaval

[illegible]

Zuavos

[illegible]

Pingas

[illegible]

Bloco Sempre Firme

[illegible]

Os Batutas do Riachuelo

[illegible] ças); orador official, Arthur Figueiredo (Lord Convencido); porta estandarte Severino Freitas (Lord das Casas).

Na Central do Brasil

Horarios de chegada de diversos trens organizados para os tres dias de Carnaval de 1920:

Trens	Procedencia	Cheg. Central
SM 10	Nova Iguassu'	10.25
SS 18	Bangu'	11.00
SS 20	Matadouro	11.14
SD 4	Deodoro	11.50
SS 22	Santa Cruz	12.02
SM 12	Paracamby	12.41
SS 24	Matadouro	13.37
SM 14	Paracamby	14.21
SS 26	Matadouro	14.49
SS 28	Bangu'	15.42
ED 2	Deodoro	16.00
SS 30	Matadouro	16.14
ED 4	Deodoro	16.39
ED 6	Deodoro	17.12
SS 32	Matadouro	17.35
SM 16	Paracamby	17.57
SD 6	Deodoro	18.03
ES 2	Santa Cruz	18.12
RP 2	S. Paulo	18.22
SD 8	Deodoro	18.32
SS 34	Santa Cruz	18.53
RP 2 bis	S. Paulo	19.08
SD 10	Deodoro	19.12
SD 12	Deodoro	19.23
ES 4	Santa Cruz	19.32
SM 18	Nova Iguassu'	19.41
SS 36	Matadouro	19.54
SD 14	Deodoro	20.05
SD 16	Deodoro	20.22
SS 38	Nova Iguassu'	10.25
R 2	Bangu'	20.32
SS 40	Bello Horizonte	21.00
SD 18	Santa Cruz	21.14
SM 20	Deodoro	21.47
S 2	Paracamby	22.09
EM 2	Lafayette	22.22
SS 42	Nova Iguassu'	22.46
ED 8	Santa Cruz	22.55
EM 4	Deodoro	23.04
ED 10	Paracamby	23.27
SS 44	Deodoro	0.09
EM 6	Santa Cruz	0.17
ED 22	Paracamby	0.30
ES 6	Deodoro	0.43
ES 8	Bangu'	0.51
ED 14	Bangu'	1.00
ES 10	Deodoro	1.12
SS 14	Bangu'	1.28
ED 16	Deodoro	1.45
ES 12	Bangu'	2.03
ED 18	Deodoro	2.13
ED 20	Deodoro	2.40
SS 14	Bangu'	2.55
ES 16	Bangu'	3.13
ES 18	Bangu'	3.35
ED 22	Deodoro	3.50
ED 22	Santa Cruz	5.13
SS 2	Nova Iguassu'	5.23
EM 2	Santa Cruz	6.04
SS 4	Santa Cruz	6.24
SS 6	Deodoro	6.35
SD 2	Bangu'	6.42
SS 8	Belém	6.50
SM 4	Santa Cruz	7.10
SS 10	Santa Cruz	7.20
ES 20	Paracamby	7.33
SM 6	S. Paulo	7.40
NP 2	Itacurussá	8.02
SS 12	Bello Horizonte	8.11
N 2	S. Paulo	8.25
LP 2	Matadouro	8.57
LP 2 bis	S. Paulo	9.23
SM 8	Paracamby	9.30
S 4	Entre Rios	0.42
SS 16	Matadouro	9.51

Blóco "E' o sucro"

Escrevem-nos:

"Sr. redactor do "Correio da Manhã" — Para as pugnas de Momo, com o enthusiasmo dos annos anteriores, reapparecerá, composto da rapaziada folgazã, do que ha de mais chico na élite do bairro de Piedade e de exmas. familias, o blóco acima.

Com a organização esmerada de que se acha dotado o nosso "blóco", estamos certos que, por hypothese alguma, deixaremos de alcançar uma victoria estrondosa!

A directoria, orchestra, cantores e demais associados vão mencionados abaixo, deixando, no emtanto, de fazer o mesmo com as senhoritas, á pedido das exmas. familias.

Directoria: presidente, Renato Renner, lord Tres braços; 1º secretario, Nelson Faria, lord Queridinho; 2º secretario, Raul Goulart Macedo, lord Commigo é no papo; thesoureiro, Francisco Eugenio Telles, lord Segura elle; procurador, Armindo C. da Silveira, lord Corre escala.

Orchestra: Sinhô, lord Cheguei de riba; Frederico Maury, lord Paesinho; Mario R. Silva, lord Chorão; Evilasio P. Bastos, lord Chove não molha; Oscar Gadêlha, lord Mignon; João Domingos, lord Pega tudo; Aluizio, lord Estou firme; Bellarmino Almeida, lord Estou defronte; Quintella, lord Furador; Francisco Granado, lord Caréca; Americo, lord Serra serra.

Cantores: Julio, lord Escandonguinha; Jovino E. Pedra, lord Santinha; Olavo Goulart, lord Gafanhoto; Oswaldo R. Pedra, lord Turquinho; Luiz P. Macedo, lord Fiquei doente; Antenor A. Carvalho, lord Commovente; Joaquim Debois, lord Talvez não saia; Armando P. Gomes, lord Aposentado; Francisco Laurays, lord Vou vê se vou; Moacyr Noronha, lord Dandoca; José Paulo Fari, lord Cuidado com isto!

BATALHAS DE CONFETTI

A batalha de amanhã, quinta-feira, na Avenida

A' Associação de Imprensa está vivamente empenhada em que a batalha de amanhã, quinta-feira, a maior que vae haver na Avenida antes do Carnaval, seja de um brilho extraordinario.

Para isso estão trabalhando as diversas commissões de associados; já tem obtido o maior exito nos trabalhos necessarios para esse fim. Será lindamente ornamentado a nossa principal via; onde tocarão duas bandas de musica.

A Confeitaria Paschoal offereceu para realce da festa, que é em beneficio do Retiro dos Jornalistas, 300 pastellarias; a Confeitaria Colombo fez identico offerecimento; a Companhia de Cervejaria Brahma; a Hanseatica; e a Cervejaria Polonia, offereceram cada uma 50 litros de chopp; a Companhia Nacional de Tabacos, offereceu cigarros "19".

O Bar Central poz á disposição da commisão 30 litros de chopp.

Vê-se facilmente por ahi, o empenho geral para que essa festa tenha o maior brilho.

Na rua D. Carlota

Realiza-se amanhã, a esperada batalha de confetti da rua D Carlota, em Botafogo, organizada pelos conhecidos sportsmen Augusto Faria, Esequiel Baptista, Helio Faria e Maneco.

Para esta batalha foram construidos tres coretos dos quaes dois são destinados ás musicas do exercito e armada; no terceiro tocará interessante orchestra de moças. O local da batalha estará todo embandeirado e illuminado com lampadas multicores.

Esta batalha promette grande animação pois os seus organizadores não pouparão esforços.

Na estação de Ramos

Na estação de Ramos realizou-se domingo ultimo uma imponente batalha de confetti annunciada para a rua Urano, no trecho comprehendido entre as ruas 4 de Novembro e Roberto Silva, (cidade alta), organizada pelo "Bloco dos Communs".

Abrilhantaram a explendida festa as bandas do Corpo de Bombeiros e da S. M. de Bomsuccesso, que foram festivamente recebidas na estação e deliramente applaudidas pela assistencia calculada em quatro mil pessoas. A Commissão distribuiu lindos premios a todos os Cordões e Blocos que compareceram em grande numero.

Os organizadores dessa batalha auxiliados pelos negociantes e moradores locaes foram os srs. Henrique de Souza, presidente; Alberto Pereira da Cunha, thesoureiro; e Arthur Lima, secretario; que receberam muitas felicitações pelo exito da linda batalha.

Na rua Major Fonseca

Os moradores da rua Major Fonseca em S. Christovão organizaram uma grande batalha de confetti e lança-perfume para amanhã, promovida pelo bloco dos *Almofadas*.

Serão distribuidos numerosos premios aos mais alegres foliões que comparecerem.

Na rua Voluntarios da Patria

Realiza-se amanhã nas ruas Menna Barreto, Sorocaba, Voluntarios e S. João Baptista uma grande batalha de confetti e lança-perfumes.

Abrilhantarão esta festa duas bandas de musica do Corpo de Bombeiros, uma da Marinha e o já conhecido "Choro do Januario". Haverá seis lindos premios para os ranchos, mascarados e automoveis que melhor se apresentarem; são estes os seguintes: 1º premio, uma rica taça de prata princeza, offerecida gentilmente pela Casa Brasil; 2º premio, uma estatueta representando "O Apache", offerta dos proprietarios da Pharmacia S. Luiz; 3º premio, um litro de Agua da Colonia, da Pharmacia Th. de Abreu, offerta do proprietario da mesma; 4º premio, uma rica "Solitaria" de crystal Bacará, offerecida pela conhecida "Casa do Centro"; 5º premio, um lindo Cache-pot, de bom metal inglez, offerta de gentil senhorita; 6º premio, um par de mimosas jarrinhas, offerecidas pela Casa Crystalina.

Na estação do Meyer

Realiza-se amanhã, na populosa estação do Meyer mais uma estupenda batalha de confetti, organizada pelos commerciantes abaixo: Antonio Piragibe, João Barros Freire, Abel Borges, Cypriano Lopes de Almeida, Gaspar Lage e José Lage.

Como complemento da festa haverá distribuição de lindos premios aos blocos, ranchos, grupos, automoveis avulsos, e *tuti quanti* á ella concorrerem.

Haverá dois coretos, respectivamente, para a imprensa e commissão julgadora, e a excellente banda de musica da Escola Quinze de Novembro.

O trecho que vae da usina da Light á rua Lucidio Lago será caprichosamente ornamentado.

A distribuição dos premios principiará ás 10 horas, sendo que amanhã mesmo serão expostos nos armazens da "Casa dos Lopes".

E é o quanto chega para garantir o seu brilhantismo.

Na rua Sampaio Vianna

Promovida pelo Bloco das Borboletas Vermelhas realiza-se hoje, na rua Sampaio Vianna, uma grande batalha de confetti.

Na rua de Santo Antonio

Devido ao máo tempo ficou transferida para hoje a batalha de confetti que devia realizar-se hontem na rua de Santo Antonio, entre a avenida Rio Branco e a rua Treze de Maio.

A censura cinematographica

Uma solicitação de frei Pedro Sinzig ao 2º delegado auxiliar

O sr. Armando Vidal, 2º delegado auxiliar, recebeu a seguinte carta:

Rio de Janeiro, 9 de fevereiro de 1920. — Exmo. sr. dr. Armando Vidal, M. D. 2º delegado auxiliar da Policia — Rio — Exmo. sr. Tive a honra a dias de ser apresentado a v. ex. e guardo de sua pessoa e da pequena palestra as melhores impressões. Deverei regressar dentro de poucos dias (talvez 5 ou 6) para a Europa, em missão da imprensa catholica do Brasil, serviço telegraphico, etc., e do cinema, levando-me esta viagem a varios paizes da Europa: Hollanda, Allemanha, França, Italia, etc. Com relação ao cinema pretendo: a) tratar com as fabricas mais importantes; b) explicar na iprensa, e talvez em conferencias, o que se tem feito no Brasil, em particular pela moralisação do cinema. Conhecendo os meritos reaes de v. ex. e o criterio seguro que seguiu, terei grande prazer si eu pudesse ampliar as informações e mostrar pelo "corpus-delicti" a seriedade das autoridades policiaes do Rio, e a inutilidade de tentar fazer exhibir scenas freprovaveis. V. ex. teve a gentileza e abrir a sua gaveta e me mostrar os cortes feitos. Um rapido exame destes, antes de minha partida e umas pequenas provas recortadas dos mesmos, me permittiriam tratar do assumpto com conhecimento de causa e melhor exito. Bem sei que uma proposta destas se presta a más interpretações, mas os meus trabalhos pela moralisação do cinema — embora modestos — me justificam. Si v. ex. julgar opportuno attender-me, estarei habilitado para provar, que no Brasil se trabalha seriamente (graças, em particular, a v. ex.) e para conseguir que as grandes fabricas — pelo menos em parte — contem com isso e não se exponham a cortes importantes. Neste caso peço considerar como portador de confiança o meu amigo sr. Soares de Azevedo, redactor da "A União" que assistiu a mesma palestra.

Com os melhores votos por seu bem estar e toda a sua acção, de v. ex. amº, obrº. venºr., *Pedro Sinzig*, V. F. M.

O sr. Armando Vidal, diante da solicitação contida na carta acima, mandou que fossem postos á disposição de frei Pedro Sinzig, as partes referentes aos films censurados pela 2ª delegacia auxiliar.

EXAMES

Escola Militar

Concurso de admissão — Haverá hoje prova escripta de algebra.

Exames de 2ª época — Haverá hoje exame de themas tacticos para o curso especial; organização e tactica para o 1º anno fundamental; R. S. C. para o 2º anno fundamental.

— Amanhã, 12 do corrente, haverão os seguintes exames: Analytica para o 1º anno; topographia para o 2º anno; geometria (prova escripta) para os candidatos á matricula.

— No dia 13: hygiene para o 1º anno fundamental; explosivos para o 2º anno.

— Dia 14: administração para o 1º anno; mecanica para o 2º anno.

Escola Nacional de Bellas Artes

Acha-se aberta, na secretaria da Escola Nacional de Bellas Artes, até 20 do corrente, a inscripção para exames de segunda época.

De 20 ainda do corrente a 4 de março proximo, estarão abertas as inscripções para exames de admissão, complementares e para alumnos livres.

No dia 20, á 1 hora, terá logar a reunião dos livres docentes da Escola, afim de elegerem o respectivo representante junto á Congregação.

Encerrar-se-á no dia 27, ás 3 horas da tarde, a inscripção ao concurso para professor [illegible]

ULTIMOS

Lloyd George fala sobre a situação economica

Londres, 10 — O sr. Lloyd George, ao fallar hoje na Camara dos Communs, disse referindo-se á situação economica:

"Fracassamos nos nossos esforços em salvar a Russia pela força; poderiamos, portanto, salval-a pelo commercio, pondo fim á ferocidade, á pilhagem e ás crueldades dos maximalistas. Não parece haver outra maneira de auxiliar o povo russo. A Europa tem necessidade do que a Russia póde exportar. A Russia fornecia antes da guerra 25 °|° das exportações mundiaes de trigo; 4|5 das exportações de linho e 1|3 das exportações de materias graxas. Presentemente, a Russia produz trigo que poderá exportar e sob a condição de que os exercitos rivaes deixem de operar nas fronteiras. A situação da Europa é muito seria; os perigos que ameaçam o mundo não estão na Russia; estão aqui, na Europa. Devemos, pois, recorrer a todos os meios para combater a anarchia".

Ainda o discurso do rei Jorge V no Parlamento

Londres, 10 — Referindo-se ligeiramente, á Conferencia da Paz, no seu discurso, na abertura do Parlamento, o rei Jorge disse ser intenção daquella assembléa ratificar quanto antes a paz com a Bulgaria e a Austria, accrescentando que as negociações com a Turquia estavam continuando com a presteza possivel.

Alludindo ás recentes conferencias havidas em Paris e Londres, o rei disse:

"Espero, com segurança, que destas reuniões sairá, dentro em breve, uma solução para esta longa e continua disputa sobre o Adriatico.

Com o fim, porém, de assegurar a paz e a prosperidade, na Europa, é essencial que não sómente seja restabelecida a tranquillidade, mas tambem que se normalizem as condições da vida, no oriente europeu e na Russia.

Logo que estas regiões, concorram com as suas grandes contribuições para os mercados do continente, o custo da vida será rapidamente reduzido, restaurando-se assim a marcha ordinaria do mundo.

As condições da Irlanda têm preoccupado sobremaneira, mas cabe-vos legislar immediatamente, para que este paiz tenha um melhor governo.

Leis neste sentido já foram delineadas no fim da passada legislatura.

Convem a elaboração de uma lei, providenciando para facilitar a educação e a instrucção dos filhos desse paiz."

Já não ha tropas inglezas na Russia

Londres, 10 — O sr. Lloyd George, falando hoje na Camara dos Communs, declarou que as tropas britannicas tinham abandonado completamente a Russia, com excepção de Batum. A evacuação desta cidade estava, porém, sendo effectuada com grande actividade.

O primeiro ministro disse que a reconstituição da Europa estava dependendo das forças economicas e dos recursos da Russia, cuja organização, no entender do sr. Lloyd George, deve ser feita sob um regimen anti-maximalista. O sr. Lloyd George reconhece que é de todo impossivel dominar o maximalismo pela força das armas.

Referindo-se á situação diplomatica, disse o chefe do gabinete que nenhum povo civilizado concordaria em fazer a paz directamente com os maximalistas antes de haver recebido destes a garantia de que abandonariam para sempre os seus processos barbaros.

Concluiu o sr. Lloyd George dizendo que uma das difficuldades actuaes a vencer é a falta de um governo na Russia que represente de facto uma região definida.

Depois de falar o chefe do governo, a Camara iniciou a discussão da mensagem de resposta ao discurso do throno. Abriu os debates o deputado trabalhista Adamson, que declarou ter poucas esperanças em que venha a ser executado integralmente o Tratado de Paz com a Allemanha.

O sr. Adamson interpellou o governo sobre a evacuação da Russia pelas tropas britannicas; pediu a terminação do governo militar na Irlanda e preconizou a nacionalização das minas.

Em seguida falou o deputado liberal David MacLean, que constatou o fracasso definitivo dos tratados de paz impostos aos inimigos. Annunciou o sr. MacLean que vae apresentar uma emenda com o fim de se proceder á revisão desses tratados e outra emenda mandando rever o tratado de garantia franco-anglo-americano.

Associação Brasileira de Imprensa

Reuniu-se hontem em sessão a directoria da Associação Brasileira de Imprensa, com a presença dos srs.: João Mello, José Felix, Sylvio Leal, Irineu Velloso, Osmundo Pimentel e Noronha Santos.

Foram acceitos socios os srs. Benjamin de Magalhães, Renato Travassos e José de Menezes Faro.

No expediente foram lidos varios papeis.

A proposito de uma proposta do sr. Orestes Barbosa, resolveu a directoria abster-se de intervir no assumpto de que trata a referida proposta, por consideral-a de interesse politico.

O sr. Osmundo Pimentel propoz um voto de pezar pela morte do senador Rivadavia Corrêa.

O thesoureiro apresentou o balancete da receita e despesa de janeiro findo, sendo a receita de 55:163$130, inclusive o saldo do mez anterior e a despesa de 18:151$375, passando para fevereiro o saldo de 37:011$755.

A despesa das obras do Retiro foi de 15:382$000.

DE PORTUGAL

O governo nomeou uma commissão para fixar os preços de azeite para os productores, armazenistas e retalhistas.

Para se calcular a ganancia dos commerciantes dos generos de primeira necessidade, basta dizer-lhes o seguinte: nos ultimos dias chegaram ao Téjo grandes carregamentos de batatas hollandezas. O preço da tabella é de 150 réis. Pois os retalhistas continuam a revendel-as a 260 e 300 réis cada kilo!

A policia tomou a resolução de obrigar os retalhistas a vender o referido tuberculo ao preço official e já ganham bastante, visto que os grandes fornecedores e importadores conseguiram-n'a a 75 réis o kilo, posta no Téjo.

Ao congresso foi apresentado pelo sr. ministro da justiça um projecto de lei contra os açambarcadores, applicando-lhes severas penas.

Dizem, porém, os entendidos, que pouco resultado pratico se tirará dessa medida.

Os grandes negocios continuam.

Além das leiterias já existentes, vão abrir brevemente no Chiador e na rua do Ouro, mais duas, que serão luxuosissimas, possuindo todos os requisitos da arte e da commodidade.

Calcula-se o quanto rende este negocio, sendo certo que foram offerecidos por duas leiterias já existentes, na baixa, 70 contos!

* * *

Até hoje não se escolheram os fructos desejados com as medidas do governo relativa á momentosa questão do cambio.

Quanto mais se toca nessas medidas, mais o cambio se aggrava.. Hontem a cotação fechou a pouco mais de 20.

O balancete do Banco de Portugal, ultimamente distribuido referente á ultima semana, menciona a importancia de 339.191.061.500 réis de notas de circulação, sendo 308.145.064.000 réis em ouro; 314.045.997.500 réis em prata, isto é, mais 4.720.883.500 réis que na somma anterior, seja um augmento de 472 contos numeros vendidos por dia.

A conta do thesouro publico neste caso ficou em 358.516.130 réis, isto é, mais 125.594.300 réis que na semana anterior.

* * *

O sr. Presidente da Republica encarregou o sr. Barros Queiroz de organizar um governo nacional que na madrugada de 17 constava ficar assim constituido:

Presidencia e finanças, Barros Queiroz; Interior, Innocencio Camacho; Marinha, Botelho de Souza; Guerra, Abel Hipolito; Trabalho, Vasco de Vasconcellos; Agricultura, Ezequiel de Campos; Instrucção, Mira Fernandes; Justiça, Mattos Cid, e Commercio, José Barbosa.

A pasta dos estrangeiros será confiada a um democratico.

Não foi, porém, mais feliz o sr. Barros Queiroz que nessa mesma noite depoz nas mãos do chefe do Estado o encargo que recebera.

Correram os boatos mais extraordinarios acerca de semelhante procedimento, dizendo-se até que fôra motivado por uma conferencia que tivera com o sr. general Mendonça e Mattos, commandante da Guarda Republicana, que consultado sobre a attitude da mesma guarda, respondera depender isso dos ministros que escolhesse...

Immediatamente o sr. Barros Queiroz que dizem ser um homem de uma seriedade a toda a prova, dirigiu-se á presidencia onde depoz o seu mandato.

Foi então encarregado o sr. general Corrêa Barreto, que antes de iniciar as suas diligencias conferenciou com o directorio do partido democratico.

O sr. Corrêa Barreto que na manhã de 18 principiara as suas "demarches", desistiu á noite dos seus propositos, affirmando-se que pelas mesmas razões que inpediram o sr. Barros Queiroz.

Parece que porém instado e muito principalmente pelo sr. Antonio Maria da Silva novamente recomeçou... não tendo porém, ainda desta vez conseguido qualquer coisa pelo que desistiu novamente, sendo chamado novamente o dr. Domingos Pereira.

* * *

Porto, dezembro, 1919 — Ha dias foi julgado e absolvido o conferente de finanças de Gondomar, sr. José Coutinho Tiveroi de Sucena.

De S. Cosme vieram ao Porto os individuos mais intimos do sr. Sucena e findo o julgamento foram todos jantar ao restaurante Transmontano. Depois das 9 horas da noite esses individuos seguiam pelas ruas do Terreiro, em direcção a Gondomar mas quando se approximavam da esquina da rua que vae a S. Pedro de Campanha, rebentou á beira desses individuos uma bomba de dynamite, carregada de metralha.

A detonação foi enorme, seguindo-se-lhe os gritos afflictivos das pessoas que haviam sido attingidas pelos estilhaços da bomba.

Casa de Santa Ignez

Dentro de pouco tempo deve começar a funccionar esta Fundação installada para dar abrigo e tratamento a moças pobres e operarias enfraquecidas de modo a prevenil-as contra a tuberculose.

Não preenchendo os requisitos necessarios o predio e terreno á rua Marquez de S. Vicente n. 287, com que foi ella dotada pelo sr. Epitacio Pessoa e sua senhora, a respectiva directoria, depois de ouvir os clinicos drs. Miguel Couto e Edgard Abrantes, comprou aos herdeiros de Alfredo C. Valdetaro o predio e grande chacara á mesma rua n. 441 para installação do primeiro sanatorio da Fundação.

Logo que esse predio seja desoccupado pelo locatario o que se realizará até 1 de março proximo, terão inicio as obras de adaptação e accessorios indispensaveis, de accôrdo com os planos e sob a direcção do engenheiro dr. Graça Couto.

A directoria espera inaugurar o sanatorio offerecendo o abrigo a cincoenta ou sessenta moças. Para que este se augmente e a Casa de Santa Ignez se encontre em condições de satisfazer com efficiencia o fim humanitaro para que foi instituida, cumpre que a generosidade dos ricos e a caridade do publico em geral continuem a manifestar-se em seu favor. Os auxilios a prestar podem consistir em donativos que augmentem o patrimonio, em mensalidades ou annuidades que supram a deficiencia da renda deste, em materiaes para as obras, em roupas, moveis e utensilios indispensaveis á installação e os medicamentos preconizadores para o tratamento preventivo da tuberculose.

A subscripção continua aberta, achando-se as listas em poder das sras. Epitacio Pessoa, Evelina Burlamaqui, Savinia Guimarães e Laura Pederneiras, presidente, vice-presidente e secretaria da Fundação.

A estrangulação da Hernia ou

QUEBRADURA e sua cura

O conceituado jornal "A Noite" publicou ha dias a morte de um pobre infeliz que morreu na rua, causa: o estrangulamento da Hernia. A milhares de pessoas para o anno acontecerá a mesma coisa, causa ou descuido ou má applicação de fundas não confeccionadas segundo o volume ou qualidade da Hernia que não adaptando-se perfeitamente, produzem dores atrozes e muitas vezes a morte em poucos instantes.

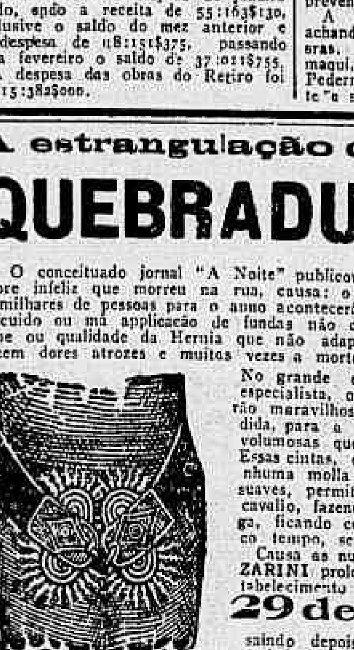

No grande estabelecimento do conhecido especialista, os senhores doentes encontrarão maravilhosos apparelhos feitos sob medida, para a contenção e cura das mais volumosas quebraduras.

Essas cintas, electro-orthopedicas, sem nenhuma molla de ferro, leves, invisiveis e suaves, permittem ao enfermo montar a cavallo, fazendo qualquer trabalho ou fadiga, ficando completamente curado em pouco tempo, sem operação alguma.

Causa as numerosas ordens o Prof. LAZZARINI prolongará sua estadia no seu estabelecimento do Rio, até o dia

29 de Fevereiro

saindo depois em visita aos seus outros estabelecimentos do Sul.

Faixas especiaes, para obesidade, rins moveis, ventre cahido, descida do utero. Dama especialista visitará as Exmas. senhoras.

Rio de Janeiro

Avenida Gomes Freire, 124 — por cima da Pharmacia

Eu aqui em baixo assignado, declaro a bem da verdade, ter sido completamente curado no espaço de 6 mezes, d'uma hernia escrotal, que soffria ha longos annos. Com profunda gratidão ATTILIO BERNI — Bangu', Estrada Real de Santa Cruz, 203 — Rio, 10 de janeiro 1920.

(G 1836)

CHRONICA ESPIRITA

III

Concluindo, diz o rev. Lee [illegible] "Expositor Christão": "Os [illegible] entistas materialistas com Crookes e Lombroso começam os [illegible] estudos com os mediuns, completamente cégos a todas as provas [illegible] existencia e immortalidade da alma. Os factos que elles assistem absolutamente não têm explicação [illegible] a hypothese materialista, [illegible] theorias que suppunham [illegible] veis ruidas por terra. [illegible] teados nesta anarchia intellectual o que é que fazem? Entregam *corpo e alma ao espiritismo, transformam-se da noite para o dia em theologos*, e proclamam ao mundo estupefacto, com todo o prestigio dos seus grandes nomes, com aquella infallibilidade com que [illegible] tão acostumados a fallar e com todo o ardor da sua nova fé, que aqui todos têm andado errados, que o espiritismo é que é a verdade.

E' elle que prova a existencia da alma, é elle que prova a realidade da vida futura, é elle que nos aponta os erros da theologia, isto que mais dóe ás egrejas, é elle que nos livra do terror do inferno, e do diabo, é elle que nos livra das crenças supersticiosas da divindade de Christo, do perdão do peccado e da propiciação das iniquidades da raça feita pelo Filho de Deus, é elle que dispensa a necessidade da encarnação. Emfim, com essa nova revelação não fica de pé uma só das grandes doutrinas fundamentaes em que o christianismo historico [illegible] edificado e em que actualmente descansa.

Está ahi, meu caro leitor, a realidade tal qual ella é. O espiritismo é uma força incalculavel para destruir a obra que o Christo veio fazer, (é um absurdo, então pode haver poder maior que o do Christo?) e não é simplesmente uma sciencia que demonstra, o que todos os crentes já crêm, que depois da morte vem a *vida eterna*.

O espiritismo não tem revelação ou mensagem alguma para o crente evangelico. Temos as palavras dos prophetas, dos apostolos e do Christo, (mas não as temos observado) e temos a direcção do Espirito de Deus. Que diremos duma pessoa que rejeitando todos estes para ir pedir [illegible] cção religiosa a uma mulher hypnotizada?"

Falando de Crookes e Lombroso, o rev. Lee excedeu-se em absoluto, pois estes dois vultos nunca pretenderam ser theologos. De facto, nenhum dos dois foi além da demonstração dos phenomenos que provam a persistencia da personalidade depois do phenomeno morte.

Theologos, sim, são os espiritos elevados que se têm manifestado e continuam a fazel-o e estes foram theologos quando na terra. São elles os prophetas, os apostolos, os Agostinhos, os Antonios de Padua, os Franciscos de Assis, os Luizes de França, e tantos outros que vieram destruir, sim, os erros que foram enxertados nos ensinos puros e simples do meigo Nazareno, por interesse, ignorancia ou maldade dos homens; em verdade, é tudo isso que o rev. Lee, por inspiração, talvez, enumerou, porque as ditas *grandes doutrinas fundamentaes em que* o pretenso christianismo historico *é edificado e em que actualmente descansa* são todas feitura dos homens, visto que o edificio que o Christo edificou tem unicamente por alicerces *Amor* e *Caridade* e destas virtudes as egrejas não cogitam a não ser os dirigentes das ditas pró seus proprios. Esta é a triste verdade que o rev. Lee não pode contestar.

Nem vem a *vida eterna* depois da morte do corpo, como pensa o rev. Lee, e ahi está já uma mensagem para os crentes evangelicos. Depois da morte vem o ajuste de contas da ultima existencia e mais tarde, de accordo com os [illegible] desta, a reencarnação.

E isto está em harmonia com o ensino de Jesus a Nicodemus: "Não te maravilhes de eu te dizer (*a ti*) necessario *vos é* (*a todos*) nascer de novo" para expiação e reparação dos vossos actos. A apparente injustiça e soffrimentos do homem sem causa justificada provam que isto é a verdade. Em todo caso, o rev. Lee já se adeantou muito.

São minhas as observações entre parenthesis.

Fred. Figner

O "Servulo Dourado" trouxe um contrabande

Mais um contrabando de peças de seda, avaliado em mais ou menos 5:000$000, foi apprehendido, hontem, a bordo do vapor *Servulo Dourado*, e em circumstancias interessantes.

Mettida a seda em um sacco e este collocado dentro do carvão nas carvoeiras, era quasi certo, contavam naturalmente, os donos da "moamba", que as autoridades aduaneiras não dêssem com ella.

Se, porém, os "moambeiros" apuram os seus processos, para lesar o fisco, a guarda-mória da Alfandega se esmera tambem nos seus, em contrario.

Assim, pois, para esse caso do carvão, por exemplo, as autoridades aduaneiras idearam um apparelho — o "péga em baixo" — que consiste numa haste fina e longa de ferro, com a qual sondam as carvoeiras.

Foi por meio desse apparelho que se apanhou o contrabando do *Servulo Dourado*.

Depois de, com o official aduaneiro Antonio Ribeiro dos Santos e marinheiro Argemiro de Pereira Lobo, ter rebuscado todo o vapor, o ajudante do guarda-mór Godofredo Coelho Furtado foi as carvoeiras e, sondando-as, descobriu o sacco.

O contrabando, depois de lavrado o competente termo de apprehensão, foi removido para a guarda-mória.

Na inspectoria da Alfandega foi instaurado o competente processo.

Circulo dos Officiaes Reformados do Exercito e da Armada

Esteve ante-hontem reunida a directoria deste Circulo, que tomou conhecimento do fallecimento do distincto consocio general Antonio Ignacio Albuquerque Xavier, no Hospital Central do Exercito.

O presidente, de accôrdo com o voto unanime dos membros da directoria, mandou que fosse lançada em acta um voto de profundo pezar por tal acontecimento e que á familia fosse apresentada os sentimentos do Circulo e sua directoria, fazendo-se representar nos actos religiosos que forem celebrados.

Achando-se presentes no Circulo o 1º tenente do Exercito [illegible] Dario da Rosa, genro do socio extincto, e com a autorização da viuva do referido general, d. Maria José Coelho Xavier, foi-lhe entregue naquelle mesmo momento pelo thesoureiro a importancia de 795$000, do peculio instituido pelo fallecido, em beneficio da sua esposa, correspondente a 231 [illegible] quites e sobreviventes.

E' este o 34º peculio que esta Associação paga ás familias de seus associados, ou pessoas por elle designadas no livro de inscripção da Caixa Beneficente, que ficam desde logo de posse do quantitativo necessario para as despesas do funeral, quantia esta que augmentará á proporção que entrarem novos associados.

Sendo, como é, uma necessidade de soccorro immediato ás familias dos reformados, logo que fallecem seus chefes, quer do Exercito, quer da Armada, a directoria nesta sessão resolveu [illegible] mais uma vez aos seus camaradas para se inscreverem como [illegible]

LLOYD BRASILEIRO

O superintendente da Navegação da nossa marinha de guerra, em officio que dirigiu, ha tempos, ao ministro da Viação, reclamou contra o facto de haver, no Lloyd, uma repartição com nome identico, o que estabelecia confusões com graves prejuizos para o serviço. O sr. Pires do Rio transmittiu essa reclamação ao dr. Alves de Farias, que ouviu, a respeito, o commandante Barros Barreto, superintendente da Navegação do Lloyd e que lembrou fosse a mesma mudada para — Superintendencia da Frota. Em officio que o director presidente do Lloyd hontem dirigiu ao ministro s. s. alvitrou as denominações de Sub-Directoria do Trafego e Sub-Directoria da Navegação, terminando, assim qualquer reclamação possivel no caso.

— O director presidente remetteu hontem ao ministro da Viação, acompanhado dos competentes respectivos, o relatorio do encarregado do serviço radio-telegraphico dos navios do Lloyd.

— O agente do Maranhão em telegramma que dirigiu ao director presidente reclamou contra o facto de exigir a Alfandega local ordem escripta da guardamoria para os serviços de estiva, quer durante o dia, quer á noite nos navios do Lloyd.

— O sr. Ramos Azevedo, director do Contencioso, ouvido a respeito, declarou que a lei isso determinava, mas que se tratando de uma empreza do governo, o ministro da Fazenda podia dar uma solução conciliatoria ao caso. Neste sentido o dr. Alves de Farias officiou ao ministro da Viação.

— A directoria acaba de mandar colligir uma tabella das despesas de custeio, comparada dos annos de 1914 e 1918, de generos que tiveram augmento de 375 por cento e mais a saber: o carvão, que em agosto de 1914 custava 28$000 a tonelada, passou a custar, em 1918, 143$941; o oleo de machina de 250, para 2$097; passou a 2$000; o algodão, de 30 para 1$350; lona de linho, de 16$150 para 10$000; mangueira de lona de 1$500 para 12$000; cabo de arame de aço, de 900 réis o kilo, para 12$000; fios de abesto, de 2$500 para 25$; querozene, de 4$100 para 13$500; pó de carvão, de 1$800 para 14$000; um salva-vidas, de 12$000 para 80$000 e nas precos dos generos, na proporção: uma refeição, em 1914, em média de 1$900, subiu, em 1918, a 2$883, e uma de 3ª que custava 750 passou para 1$140.

— Uma viagem de Bahia, do Rio a Manáos importava, em 1914, em 28:097$565 e em 1918 uma viagem semelhante montou em 98:912$318.

— A directoria do Lloyd recebeu uma carta dos carregadores do porto de Santos em que se queixam estes de que a saida pontual dos navios, acabando de vez com a que systematicamente diziam os commandantes: "A directoria marca a partida e a gente desmarca."

— Foram feitas as seguintes designações: 1º piloto do Benevente, Flavio Villas Boas; 1º do Guajará, Arthur Pinho Gonçalves; camarotas do Pará, Maria Candida de Mello e do Florianopolis, Maria Amelia Bastos.

— Foi exonerado da agencia de Fortaleza o sr. Alberto Campos e nomeado o seu substituto.

— Tendo adoecido o commandante Soares de Mesquita a directoria do Lloyd designou o commandante Pinto Alcixo para substituil-o.

O commandante era encarregado de todas as requisições de peças para a frota do Lloyd.

— Foram hontem embarcadas no Laguna, entrados de Lucena e escalas trouxe 1.463 volumes para o Rio, 2.300 de transbordo para Aracaty, 30 para Victoria, 37 para Maceió, 1.300 para Recife, 13 para Cabedello, 1.029 para o Ceará e 7 para Santos, num total de 7.054.

— O paquete Sirio, saido hontem para o sul levou 4.443 volumes.

Nomeações assignadas pelo ministro do Interior

O ministro do Interior, por actos de hontem, nomeou o escrevente juramentado João Martins Soares para servir interinamente o 2º officio de contador do fóro durante o impedimento do respectivo serventuario effectivo, Segismundo Cornelio da Cunha, que se acha em gozo de licença e o escrevente juramentado, João Diogo Malcher da Cunha para servir interinamente o 1º officio de escrivão da 2ª pretoria civel desta capital durante o impedimento do effectivo, Armando Duvin, que se acha em gozo de licença.

As linhas de tiro

TIRO DE GUERRA 525 — Na ultima reunião do conselho deliberativo do Tiro de Guerra 525, ficaram decididas a elevação da mensalidade dos socios para 3$000 e a instituição da joia de admissão, na importancia mediante de 10$000. [illegible]

[illegible]

INTERIOR

O ministerio autorizou ao director da Central do Brasil a fornecer, correndo as despesas por conta [illegible]

— Remetteu-se ao juiz da 3ª Vara Criminal o requerimento em que Armando de Andrade Carvalho pede o perdão da pena de 30 annos a que foi condemnado por aquelle juizo.

— Declarou-se ao Ministerio da Fazenda sobre a maneira por que se deveria proceder, com relação aos vencimentos do interino do escrivão do 26º Districto Policial.

— Solicitou-se ao secretario do Supremo Tribunal Federal que informe se o serviço telephonico teria sido installação e collocado [illegible] geral da Republica.

— Remetteu-se ao juiz da 1ª pretoria criminal o requerimento em que d. Luiza Labanca pede [illegible] foi concedido.

NOTAS SOCIAES

DATAS INTIMAS

Faz annos hoje o joven Carlos Floriano Cesar Burlamaqui, filho do sr. [illegible] da Companhia Angolina.

— Passa hoje o anniversario natalicio do sr. Raul Morales, estimado proprietario da joalheria Morales.

— Completa hoje mais um anniversario natalicio o festejado artista e director patricio Alfredo Albuquerque.

— Conta hoje mais um anniversario natalicio o sr. Vicente Credidio, contador da Companhia Industrial São Paulo e Rio.

— Faz annos hoje a senhorita Nair da Silveira Lobo, sobrinha do conhecido negociante de nossa praça sr. Julio Betencôr da Silveira.

— Passou hontem o anniversario natalicio de d. Maria Luiza Tribouillet Avila, esposa do sr. Rubem Simões Avila, do commercio desta praça.

— Passa hoje o anniversario natalicio do professor Romeu Silva, director da orchestra Sul Americana, actualmente no salão de espera do Cine Central.

— Fez annos hontem a senhorita Adyelina Simonette.

— Faz annos hoje o capitalista sr. José Maria Moutinho de Souza.

— Faz annos hoje, e não hontem como foi publicado, a senhorita Leopoldina Pereira do Cabo, filha do fallecido negociante desta praça sr. José Pereira do Cabo.

— Faz annos hoje o sr. Antonio de Magalhães Bastos.

* * *

CASAMENTOS

Realiza-se amanhã o enlace matrimonial de d. Helena Pinheiro de Avellar e Almeida com o cirurgião-dentista dr. Manoel de Albuquerque Portocarrero, filho do dr. Pedro de Aquino Pinheiro, engenheiro da Inspectoria das Estradas de Ferro, e o noivo, do marechal Hermenegildo de Albuquerque Portocarrero.

Serão paranymphos, por parte da noiva, o 1º tenente da Armada dr. José Valentim Dunham Filho e senhora, e o major dr. Antenor O'Reilly e senhora; e por parte do noivo, o assistente do ministro da Marinha, dr. Julio Portocarrero e senhora, e o sr. Jacintho Ribeiro dos Santos e senhora.

O acto civil terá logar ás 3 horas da tarde, na residencia dos noivos, á rua Garibaldi n. 59 (Tijuca); e o religioso, ás 4 horas, na matriz do Engenho Velho.

Após os actos será servido o chá das 5 horas.

— Contratou casamento com a senhorita Clementina Gomes Trotta o sr. Brasilino O. de Araujo Freitas, funccionario do Club Militar e da Academia do Commercio, filho do dr. Brasilino Pinto de Freitas, director da secretaria da Santa Casa de Misericordia.

* * *

NASCIMENTOS

— Desde o dia 7 do corrente que se acha enriquecido o lar do sr. Paulo Martins de Souza e de d. Maria Marquita de Souza, com um lindo menino que receberá na pia baptismal o nome de Walter.

* * *

BAPTISADOS

Foi hontem baptisada, na egreja matriz do Engenho Novo, a interessante Myrian Stella, filhinha do dr. Decio da Camara Barreto e de d. Judith da Gama Barreto, tendo sido padrinhos o dr. Manoel Lobato Carneiro da Cunha e sua esposa d. Herminia Gomes Lobato.

* * *

ASSOCIAÇÕES

Realiza-se no dia 13 do corrente, nos salões da Associação Beneficente Academica, á rua dos Andradas n. 59, um grande baile, em beneficio da mesma.

* * *

VIAJANTES

Vindo de Campos, em viagem de recreio, chegou antehontem a esta capital, em companhia de seus gentis filhos, o estimado capitalista e fazendeiro naquella cidade sr. João Caramuru, que hontem, pela manhã seguiu para o sr. Paulo.

* * *

VIDA ESCOLAR

COLLEGIO ALTIVO — Resultado do concurso do mez de janeiro de 1920 — S. Gonçalo — 1ª turma (nocturna) — 1º logar: Marcos C. Cezar, 4, 36; 2º logar, Ubaldo S. Oliveira, 3, 6. 3º logar, João Bessa F. Bonifacio, [illegible]; 4º logar, Sylvio F. Bethelo, 4, 5; 3º logar, Mmaeyr C. Matos, Nair Leite, 4. [illegible]

Nictheroy (Barreto) — 1ª turma: [illegible]

A divisão em turmas é feita de accôrdo com as aulas na assistencia das secções do Collegio.

Foram premiados os alumnos que alcançaram maior aproveitamento. Deixamos de dar o resultado completo para evitar longa nomenclatura.

* * *

FALLECIMENTOS

Falleceu hontem, nesta capital, dona Eugenia Leonor de Vilhena Fernandes, viuva do dr. José Rodrigues Fernandes, que por varias legislaturas representou o Maranhão na Camara dos Deputados, e irmã do fallecido director geral dos Telegraphos, dr. Alvaro de Vilhena.

Deixa, entre outros parentes, uma irmã, a viuva conselheiro Almeida Oliveira, e duas sobrinhas, uma casada com o deputado Ferreira Braga, e outra com o desembargador Ferreira Braga.

O seu enterro realiza-se hoje, ás 10 horas da manhã, saindo o feretro da rua das Laranjeiras n. 121, para o cemiterio de S. João Baptista.

MISSAS

Por uma commissão de amigos compostas dos srs. Joaquim da Silva Duarte Filho, Ubaldino da Silva Duarte, Joaquim da Silva Duarte, Gaspar Duarte, Humberto, Pereira Carneiro e Mettmer de Souza, será mandada rezar hoje, uma missa na matriz do Divino Espirito Santo, ás 9 horas, por alma do sr. José Teixeira Carneiro, ex-funccionario da Prefeitura, pelo anniversario de seu fallecimento.

Depois da missa a mesma commissão irá depositar flôres no seu tumulo no cemiterio da Ordem 3ª de São Francisco da Penitencia.

— No altar-mór da egreja de S. Francisco de Paula, será celebrada hoje, ás 9 1|2 horas, missa de setimo dia em suffragio da alma do major Valerio Augusto de Amorim Caldas.

Será officiante o conego João Lyra Pessoa de Maria.

Rezam-se as seguintes pel alma de: Major Valerio Augusto de Amorim Caldas, ás 9 1|2, no altar-mór da egreja de S. Francisco de Paula; Georgina Pires Ferreira, ás 9 horas, na egreja do Divino Salvador, Piedade; Floripes Machado Goulart, ás 9 horas, na egreja de S. José; Joanna Vasconcellos Nunes, ás 9 horas, na egreja de N. S. de Lourdes, V. Isabel; Cecilio Bracannot, ás 8 1|2 horas, no Convento do Carmo, Lapa; Francisco P. Brito, ás 9 horas, na egreja de S. Francisco de Paula; general Tito Escobar, ás 8 1|2, na egreja de São Francisco de Paula.

THEATROS

"Melindrosas e almofadinhas"

O bloco que está dando a nota este anno é, se duvida, o das "Melindrosas e almofadinhas", que todas as noites dá entrada solennemente no palco do S. José, pouco antes de cair o panno, e 1º acto.

O grupo é puxado por Ottilia Amorim e Alvaro Fonseca e desperta sempre acclamações na platéa constituido por si só a recommendação da revista em scena no S. José.

"Ponte Velha" em vez do "Ponte Nova"

A companhia organizada por Alexandre Azevedo vae estrear no Trianon em fins de fevereiro com uma interessantissima comedia do dr. Claudio de Souza, já o dissemos: "A jangada."

Essa peça tem um outro nome: "A vida em Ponte Velha". Por engano todos os jornaes do Rio publicaram Ponte Nova.

O erro foi de pouca monta, mas impõe corrigil-o.

E' o que fazemos nesta nota.

"A jangada, ou "A vida em Ponte Velha", tem sido febrilmente ensaiada no Trianon de modo que não haverá duvida: a sua "première" será mesmo em 27 de fevereiro.

E com essa peça Alexandre Azevedo inaugura a temporada theatral do Trianon no anno de 1920, temporada que promette ser brilhantissima.

Companhia Leopoldo Fróes

Pelo que nos foi dado apurar parece carecer de fundamento na sua integra a noticia publicada por um dos nossos collegas da manhã, relativa ao regresso de Leopoldo Fróes a esta capital e da incorporação de Abigail Maia e Alfredo Silva no seu conjuncto.

O comico popular do S. José declarou-nos que onde está, sente-se bem e que assim quanto a sua pessoa a noticia não terá confirmação.

Abigail Maia teve sciencia do que se disse por nosso intermedio e mostrou-nos surpresa. Acha a nossa graciosa patricia que a noticia carece de fundamento desde o começo, pois dado o exito que a "tournée" tem tido, Leopoldo Fróes não deixará de ir ao sul, só estando, portanto no Rio, em fins de maio ou principios de junho.

Para a historia anecdotica do theatro

Num theatro da roça, trabalhava uma companhia de comicos ambulantes, do jaez das que Arthur Azevedo e José Piza com tanta graça descreveram na burleta *O mambembe*. Entre os *artistas* havia um *canastrão*, a quem só davam os chamados *galãs de bandeja*, aquelles papeis em que os interpretes dizem apenas: *Uma carta para o sr. marquez, a carruagem está á porta*, e semelhantes.

Em certa peça esse heróe tinha um papel *mais importante* ainda. Cabia-lhe atravessar em certa passagem a scena, embuçado, sem dizer palavra. Para isso recebeu elle o *papel* com a indicação. Na noite da récita, estavam contrascenando as duas figuras principaes da comedia, quando surgiu ao fundo a pessoa sinistra do *canastrão*. Não lhe deram apreço. O homemzinho, porém, quando se viu bem no centro do palco, levou a mão direita ao peito e exclamou com estudada emphase: — *D. Nuno entra, mas não fala*". O *miseravel*, não se conformando com a situação da personagem muda, repetira a indicação que estava *no seu papel*. Dizem uns que a *tirada* passou despercebida; outros affirmam que o caso motivou a primeira e unica pateada que houve naquella pacata cidade provinciana.

A data

11 de fevereiro de 1892. — Fallece nesta cidade o actor João Luiz de Paiva. Contam os que o viram representar que foi uma das figuras apreciaveis do seu tempo, e citam no rol dos seus bons trabalhos o *Pedro*, das *Duas orphãs*, o *Frei João*, da *Morgadinha de Val Flor*, e o *de Semiani*, da *Doida de Montmayour*.

O Paiva representou pela ultima vez em 1883, na comedia *Os medicos*, e falleceu como sachristão-mór da Candelaria.

Os julgamentos de hontem na Relação do Rio

O Tribunal da Relação do Estado do Rio, reunido hontem em sessão, sob a presidencia do desembargador Anisio Paiva, fez os seguintes julgamentos:

Aggravo civel n. 591, Petropolis. Aggravante, Felippe Salomão Junior; aggravada, d. Maria Amelia da Rocha Salomão.

Julgaram prejudicado o aggravo, unanimemente.

N. 602 — Campos. Aggravante, Antero Duarte da Fonseca; aggravada, a Companhia Brasileira de Tramways Força e Luz.

Deram provimento.

Aggravo civel, em separado, n. 604, Cantagallo. Aggravante, Theophilo Joaquim de Menezes; aggravado, Reynaldo Joaquim Pereira de Carvalho.

Deram provimento.

O QUE DESEJAM OS MORADORES DA LEOPOLDINA

Calçamento da praça da estação de Bomsuccesso

Os moradores dos suburbios da Leopoldina enviaram uma representação ao prefeito do Districto Federal, solicitando, providencias para que seja concluido o calçamento da praça da estação de Bomsuccesso até o largo do mesmo nome, em uma extensão de 500 metros estando já collocados os meios-fios e sargetas.

Certo o sr. Sá Freire concordará com os moradores dos suburbios da Leopoldina, terminando aquelle melhoramento, suspenso ha tempo, por falta de verba, tanto mais quando a despesa com esse serviço é de pouca monta.

OS DECRETOS DE HONTEM

Os que foram assignados na pasta da Viação

O presidente da Republica assignou hontem, na pasta da Viação, os seguintes decretos:

aposentando o telegraphista de 3ª classe da Repartição Geral dos Telegraphos Francisco Canuto Lebrão, o conductor de 1ª classe da 2ª Divisão da Estrada de Ferro Central do Brasil, Augusto Alves Bittencourt e o escripturario de 3ª classe da 5ª Divisão da mesma Estrada, João Emygdio Paiva;

nomeando o engenheiro de 1ª classe da Inspectoria Federal de Viação Maritima e Fluvial, Francisco Cezar Burlamaqui para exercer em commissão o cargo de Inspector Federal de Navegação.

O SERVIÇO DO RECENCEAMENTO GERAL

Uma conferencia com o ministro da Fazenda sobre a distribuição do credito

Esteve hontem no gabinete do ministro da Fazenda, no Thesouro Nacional, em demorada conferencia com s. ex. o sr. Bulhões de Carvalho, director da Repartição Geral de Estatistica.

A conferencia versou sobre a conveniencia de ser feita, de uma só vez, a distribuição dos creditos necessarios ao serviço geral do recenseamento afim de não ser prejudicada a execução dos varios inqueritos, razão porque conviria a abertura integral do credito de 6.000:000$ e não parcelladamente de 2.000:000$, de cada vez.

MUSICA

Concerto em beneficio

Em beneficio do Orphanato de Copacabana effectuou-se, hontem, á noite, no salão nobre da Associação dos Empregados no Commercio, um sarão musical em que, soberano, imperou o violão, ora dedilhado pela sra. Josephina Robledo, ora cercado de bandolins e bandolas, para symphonias orchestraes.

No salão havia, não obstante a noite chuvosa, muita assistencia, que se deliciou com as prendas musicaes de bons cultores de instrumentos de "plettro", de cordas metallicas e vozes tambem.

Por uma orchestra de bandolins, bandolas e violões foi executado em primeiro logar a protophonia do "Barbeiro de Sevilha", que produziu bonito effeito, e melhor seria elle se o primeiro "tempo" e os "crescendos" lograssem mais movimento.

O tango seguinte offereceu equilibrada fusão de sonoridades.

O professor João Pereira fez-se calorosamente applaudir no seu solo, sendo obrigado a conceder um *extra*.

O dr. Giacomo Jannuzzi cantou vigorosamente a barcarola de Capponi, com uma mudança de notas em *Pedevás mai piu*, e no prologo de *Pagliacci* recebeu calorosas palmas.

A senhorita Dina Martins, acompanhada ao piano pela senhorita Annita Guimarães, executou ao violino, e com grande habilidade, *Souvenir de Drdla*.

A segunda parte do programma foi preludiada por uma poesia de Thomaz Ribeiro, intelligentemente recitada pela menina Rosinha Martins.

A sra. Josephina Robledo preencheu quasi o resto do programma, fazendo-se applaudir em trechos de Chopin, Schumann, Albeniz e Gotteschalk.

Os arranjos para violão, bem o sabemos, muitas vezes, longe estão de embellezar paginas de musica, mormente quando essas já cairam em pleno dominio publico, e ao auditorio não passam despercebidas certas liberdades, quer de rythmo, quer de movimento, liberdades muito ao sabor de sagazes violonistas que se comprazem em brilhaturas de virtuosidade.

A melodia de Schumann, o Nocturno de Chopin denominado "o de mi bemol maior", o Tremulo de Gotteschalk, soffreram mudanças e transformações que, a falar verdade, as desfiguram completamente.

Deixemos de lado o andamento, "muito commodo", que taes peças arbitrariamente assumiram, para lembrarmos, tão sómente a feição estranha que ás melodias respectivas foi imposta pela violinista. A linha melodica do "Tremulo", trouxe a inutil collaboração da interprete, a qual poz de lado a fidelidade do texto, conferindo-lhe valores outros e liberalizando notas intruzas.

No Nocturno ha uma cadencia final de gosto assás discutivel, além de um curioso enxerto em meio do trecho.

Ora, se o violão é instrumento que obriga a sacrificios uma obra de arte, preferivel será que deixe essa obra em paz, e se limite ao genero que melhormente lhe faça resaltar o prestimo e os recursos. Mas se o violão póde com fidelidade abordar paginas já consagradas e muito familiares a publicos competentes, façam os srs. professores com que não se torne publicos, não se consume a presença dos co, que, sob pena de passarem por leigos, são obrigados a noticiar sarãos, com intuitos de arte, muito embora visando fins de beneficencia.

Por remate ao concerto a Fantasia sobre "Cavalaria Rusticana" para a orchestra sertaneja de bandolins, bandolas e violões, coroada de vibrantes applausos.

SAMBA "JOÃO PAULINO" — Recebemos um exemplar do samba carnavalesco "João Paulino", composição do professor Bomfilio de Oliveira.

DIVERSAS

O theatro Republica não realizou hontem espectaculo com a vaudeville-fantasia "Mysterios de Lisboa", por ter adoecido repentinamente um dos principaes artistas que tomava parte na sua representação.

O QUE HA HOJE:

S. PEDRO — Mais duas representações da peça carnavalesca *O homem das mascaras* haverá hoje, no S. Pedro, ás horas do costume, desempenhando os principaes papeis Josephina Barco, Arthur de Oliveira e Manoel Durães.

S. JOSÉ — Terá hoje mais tres concorridas representações a revista carnavalesca *Gato Baeta & Carapicú* em pleno exito no theatro S. José.

PAVILHÃO SETE DE SETEMBRO — Dá hoje mais uma magnifica funcção o Circo Lowand que se acha funccionando com grande successo no Pavilhão 7 de Setembro.

Aero Club

A primeira etapa do "raid" aereo Rio-Porto Alegre

Reune-se amanhã, ás 8 e 1|2 da noite, na séde do Aero Club Brasileiro, o comité technico dessa instituição, para tomar conhecimento e discutir o relatorio elaborado pelo capitão-tenente Virginius de Lamare, sobre a primeira etapa do "raid" Rio-Porto Alegre levada a effeito em janeiro findo pelo piloto aviador sr. Alfredo Corrêa Daudt.

A CORRECÇÃO DO FÓRO

Vão ser publicadas as preminares

No proximo dia 14 o desembargador Miranda Montenegro, presidente da Côrte de Appellação, fará publicar por edital as preliminares da correcção geral do fóro na fórma do art. 143 do decreto n. 9263 de dezembro de 1911, que manda proceder á correcção geral no fóro de dois em dois annos com a assistencia do procurador geral do Districto, sendo essa a segunda vez que o desembargador Montenegro tem occasião de applicar a citada disposição da lei.

Communica-nos os srs. José Constante & C., que, tendo sido nomeado agentes do Banco Commercial do Porto, fundaram em seu escriptorio, á rua da Alfandega, n. 26, uma "secção bancaria", etc.

NO MUNDO DA TÉLA

A ARTE DO CINEMA

Fannie Ward explica o motivo do insuccesso dos actores do theatro, na scena muda

Na scena muda, um director artistico pode-se dizer que hoje resume tudo. A's estrellas exige-se apenas que sejam attraentes e formosas. Se ellas são intelligentes, está claro que é uma vantagem dupla, sendo certo, porem, que a intelligencia não lhes é um requisito primordial.

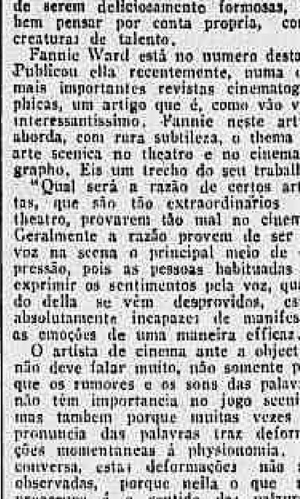

Fannie Ward

Não obstante, ha actrizes que, alem de serem deliciosamente formosas, sabem pensar por conta propria, como creaturas de talento.

Fannie Ward está no numero destas. Publicou ella recentemente, numa das mais importantes revistas cinematographicas, um artigo que é, como vão ver, interessantissimo. Fannie neste artigo aborda, com rara subtileza, o thema da arte scenica no theatro e no cinematographo. Eis um trecho do seu trabalho:

"Qual será a razão de certos artistas, que são tão extraordinarios no theatro, provarem tão mal no cinema? Geralmente a razão provem de ser a voz na scena o principal meio de expressão, pois as pessoas habituadas a exprimir os sentimentos pela voz, quando della se vêm desprovidos, estão absolutamente incapazes de manifestar as emoções de uma maneira efficaz.

O artista de cinema ante a objectiva não deve falar muito, não somente porque os rumores e os sons das palavras não têm importancia no jogo scenico, mas tambem porque muitas vezes a pronuncia das palavras traz deformações momentaneas á physionomia. Na conversa, estas deformações não são observadas, porque nella o que nos preoccupa é o sentido das palavras. Mas quando o sentido dos termos não nos solicita a attenção, nós fixamos bem estes esgares que tornam as faces ás vezes tão ridiculas.

Sob muitos pontos de vista, a technica do theatro é inteiramente opposta á do cinema. Este é o motivo do fracasso da maior parte dos actores de theatro, quando tentam a scena muda".

Fannie Ward cita innumeros exemplos em abono desta sua idéa, e diz em seguida:

"Na scena falada o actor interpreta para um publico que o segue ao mesmo tempo com os olhos e com os ouvidos: os olhos deste publico são "moveis" e acompanham o rosto do actor em todas as expressões e movimentos. Ao mesmo tempo, os ouvidos vão registrando as expressões que a voz enunciou. Mesmo quando o actor não apresenta, no theatro, a face á platéa, este phenomeno acontece.

O artista de cinema trabalha em condições bem diversas. Elle tem que posar ante uma objectiva que é um "olho immovel", e um olho que só póde ver e registrar a expressão e os movimentos que se desenrolam num "angulo estacionario". Para elle os sons não têm o minimo effeito, nem sentido.

Um actor interpreta, pois, no palco, com a "expressão physica" e com a "voz", deante de um publico que tem comprehensão e intelligencia. O artista de cinema, não. Elle interpreta com a expressão physica, somente, deante de uma machina immovel, circumscripto a um angulo apertado, que a objectiva determina. No cinema, a retina photographica, que no theatro vem a ser o publico, muda frequentemente de posição, de distancia e de angulo, e cada vez que se effectua uma destas mudanças, o artista deve mudar o rhythmo e a intensidade do jogo scenico".

A este respeito, faz Fannie Ward uma serie de observações muito proprias e sabias, frutos da sua longa experiencia, para depois proseguir:

"O sentido do tempo, o rhythmo e a pressa necessaria, tem tambem uma importancia capital. No cinematographo a duração de uma peça se mede por pés e não por tempo. Assim, envez de se dizer que uma scena dura um ou dois minutos, diz-se que ella tem 80 ou 160 pés. Os artistas da scena muda devem conservar isto sempre na memoria, afim de bem se adaptarem á metragem. Não sendo assim, a "film" terminado sobrepujaria a metragem ou o tempo marcado".

A linda escriptora friza que não ha regra sem excepção, no cinema como em todas as coisas, e termina dizendo:

"No theatro o artista, que não conseguiu exprimir tudo o que pretendeu, pode se consolar pensando que na futura representação trabalhará melhor... Mas no cinema não ha "amanhã", no que diz respeito ás scenas "filmadas" hoje. O que está feito será mostrado para o triumpho ou o desespero do interprete, em qualquer tempo..."

O QUE HA HOJE

ODEON — "Para quem mais pagar" e "Mutt e Jeff".

AVENIDA — "Os olhos da alma".

PALAIS — "A conquista da ventura" e "Coração do oriente".

PATHE' — "Estrella de cinema" e "Nymphas e ondas".

CENTRAL — "Flores de laranjeiras".

IDEAL — "O terror das serras" (3º e 4º episodios), "Amor do Oeste" e "Ondas bravas e mulheres".

IRIS — "Rolleaux Cyclone" e "As mulheres de hoje".

PARIS — "Coração de mulher" e "Dever de medico".

TIJUCA — "Gaumont Jornal", "Em palpos de aranha", (3ª e 4ª series) e "A filha do contrabandista".

BOULEVARD — "Elmo, o poderoso", (9ª e 10ª series) e "Irresistivel Helena".

AMERICA — "O gosto de Luiza", "Pagamento", "Chico Pança ganha" e "Film jornal".

PARQUE BRASIL — "Trama do divorcio" e "Realidade e fantasia".

MATTOSO — "Hypnotizada" e "Bom gosto de Luiza".

MODELO — Um film natural, "Regimento de malucos" e "Amor de acaso".

VELO — "Quando transmonta o sol", "Convem martellar" e "Reboliço na aldeia".

SMART — "Fala Deus dentro de nós" e "Panopta".

ELECTRO-BALL — "P. L. M."

CINE-MEYER — "Força silenciosa" e "Amor vigilante".

HADDOCK LOBO — "Mutt e Jeff", "Carlito e Chico Boia" e "Decima symphonia".

Uma professora publica de Minas á espera de pagamento

D. Magdalena Matheus Garrido foi nomeada pelo director do Grupo Escolar Anthero Dutra, em S. Pedro de Pequery, Minas, professora daquelle estabelecimento de ensino. Ali leccionou durante cinco mezes, sem receber os seus vencimentos. Tendo deixado, por esse motivo, a referida escola, até agora não conseguiu receber o seu dinheiro.

Diz o director do alludido Grupo Escolar, sr. Lycidio Pires, em resposta a varios pedidos, officios e requerimentos, dirigidos pela professora lesada á Secretaria do Interior e das Finanças de Minas, que procure a protecção de um politico de valor para lhe dar cartas de empenho!...

D. Magdalena Garrido tem o seu titulo de nomeação registrado na Collectoria de Mar de Hespanha.

Chamamos para o caso a attenção da Directoria de Instrucção Publica de Minas, que de certo ignora o facto que motiva esta justa queixa.

Fallecimento de um tuberculoso no "Andes"

A bordo do "Andes" falleceu de tuberculose o passageiro José Reguera, de 45 annos e hespanhol.

O corpo foi dado á sepultura no cemiterio de S. Francisco Xavier.

Será construida uma cathedral em Recife

Recife, 10 — Está sendo projectada a construcção de uma grande e sumptuosa cathedral aqui.

A planta já foi encommendada ao architecto Morales dessa capital.

"HABEAS-CORPUS" CONCEDIDO A UM SORTEADO

Outro que requer a medida

Ao juiz da 1ª vara federal foi impetrada ha dias uma ordem de habeas corpus preventivo em favor de Joaquim Vinhaes Martins sorteado para servir no Exercito.

Allega o impetrante que o paciente pertence á classe de 1897, e o seu sorteio realizou-se em 1918 e, ainda, que é unico arrimo de sua mãe viuva.

Hontem, o dr. Raul Martins, attendendo a que ficaram provadas as allegações produzidas, concedeu a ordem e recorreu *ex-officio* para o Supremo Tribunal Federal.

— Ao juiz da 2ª vara federal o sorteado Accacio Pereira de Figueredo, allegando ter nascido em 1897 e haver sido sorteado pela classe de 1898, impetrou hontem uma ordem de *habeas corpus*, afim de ser excluido das fileiras do Exercito.

O juiz, mandando solicitar das autoridades militares as devidas informações, designou para o proximo dia 14 o julgamento da medida requerida.

80$, 90$ e 100$

Ternos de casemira ingleza, pura lã, preto ou de côr, sob medida.
ALFAIATARIA PARIZ
Mudou-se da rua Uruguayana 78, para o n. 52
(Não tem filial)
(4030)

Cinema Parc Brasil
Rua D. Anna Nery, 258
HOJE — Sómente — HOJE
Programma escolhido e dedicado ás gentis demoiselles deste bairro:
—TRAMA DO DIVORCIO— protagonista, Gladys Brockwell e REALIDADE E PHANTASIA
por F. Carpetier (conto)
Amanhã — Elmo, o Poderoso — 9º e 10º episodios — "Accusação". (G 2117)

Cinema Boulevard
Boulevard 28 de Setembro, 163
HOJE — SO' — HOJE
ELMO, O PODEROSO — 9ª e 10ª séries, em 4 longos actos, novas aventuras de Elmo e Grace Cunard.
2º film:
—IRRESISTIVEL HELENA—
Magnifico drama de amor em 6 longos actos, da Serie de Ouro, da Universal, pela querida actriz Mae Murray
Amanhã — Arrojo de Amor — A Filha do Contrabandista. (G 1828)

CINEMA SMART (ELEGANTE)
Boulevard 28 Setembro, 216
HOJE! HOJE! HOJE!
Fala Deus dentro de nós!
6 actos da Metro, e a 2ª época de
PANOPTA
A MULHER DETECTIVE

CINEMA VELO
Rua Haddock Lobo 102
HOJE! HOJE! HOJE!
QUANDO TRANSMONTA O SOL!
5 partes deliciosas!
CONVÉM MARTELLAR!
film nacional, e
REBOLIÇO NA ALDEIA!
por Chico Boia.
Amanhã — Inicio do grande film em séries "Terror das serras", por George Larkin.

CINEMA HADDOCK LOBO
Rua Haddock Lobo n. 20
Hoje —Dia das creanças— Hoje
MUTT e JEFF, em — Pestes e Predilectos.
OS DOIS HEROES: CARLITOS e CHICO BOIA
Film comico em 2 actos.
A Decima Symphonia
9 actos extraordinarios, de Pathé Frères.

CINEMA TIJUCA
Praça Saenz Peña
HOJE — Successo — HOJE
GAUMONT JOURNAL
Ultimo numero.
EM PALPOS DE ARANHA
3ª e 4ª séries, em 4 partes.
A filha do contrabandista
5 actos da Paramount, por Lila Léa.

CINE MEYER
Avenida Amaro Cavalcante, 25
HOJE HOJE
Força silenciosa
Mary Osborne e
Amor vigilante
por Carina Griffith.
[illegible] — Inicio de "Palpos da Aranha", que é um exito. (G 2027)

CINEMA MATTOSO
Praça da Bandeira
HOJE! HOJE! HOJE!
Hypnotizada!
5 actos
BOM GOSTO DE LUIZA
de Prescilla Dean
Amanhã — Conquista da ventura e dois films do Rolleaux Cyclone.

CINEMA MODELO
Rua 24 de Maio, 287
HOJE! HOJE! HOJE!
Festival em beneficio do
Club Athletico Central Football
abrilhantado por uma banda de musica!
Um film natural — Regimento de malucos e Amor de acaso!

CINEMA PARIS
HOJE Ultimo dia! HOJE
Elena Makowska, a empolgante actriz, na sua admiravel creação, em
CORAÇÃO DE MULHER
6 longos e magistraes actos de amor e emoção!
OLAF FONS, o extraordinario actor em
O dever de medico
6 grandes e possantes actos dramaticos!
Amanhã
Continuação de um inegualavel exito!
Exhibição das 11ª e 12ª series do grandioso film
O cavalleiro mascarado
intituladas: Em auxilio das victimas e O impostor, em 4 actos.
Emilia Sannom, (Panopta), a arrojada actriz, em
QUANDO O CAMPANARIO CAE
Drama policial, em 6 actos

S. PEDRO — Empresa Paschoal Segreto
Grande Companhia Nacional de Operetas e Melodramas (genero do Theatro Chatelet, de Paris) — Direcção artistica de EDUARDO VIEIRA — Maestro da orchestra LUIZ MOREIRA
Hoje -:- 2 sessões -:- Hoje
(A's 7 3|4) (CARNAVAL) (A's 9 3|4)
SUCCESSO DA TEMPORADA CARNAVALESCA, UM VERDADEIRO ACONTECIMENTO THEATRAL
Tres actos de Mario Floreal, (ODUVALDO VIANNA), ornados de lindissima musica de ADALBERTO DE CARVALHO, o festejado autor das partituras de Amor de bandido e Flor da noite
O HOMEM DAS MASCARAS
Entrada triumphal, numa verdadeira apotheose de luzes, flores, serpentinas e confettis aos tres grandes campeões do Carnaval Carioca
DEMOCRATICOS! FENIANOS! TENENTES!
LUXO! ARTE! ESPLENDOR!
A seguir: AS PASTORINHAS, de Abbadie Faria Rosa e musica de Paulino Sacramento.
Amanhã e todas as noites: O HOMEM DAS MASCARAS

Theatros da EMPRESA PASCHOAL SEGRETO
THEATRO S. JOSÉ
Companhia Nacional, fundada em 1º de julho de 1911 — Direcção artistica de Eduardo Vieira — Regente da orchestra Bento Mossurunga.
Homenagem ao valoroso "CLUB DOS DEMOCRATICOS"
HOJE! HOJE! - A's 7, 8 3|4 e 10 1|2 - HOJE! HOJE!
Salve Democraticos

GATO, BAETA & CARAPICU,
CARIOCA (Compère) . . . . . João de Deus
SOLIDONIO (muralista) . . . . . Alfredo Silva
Amanhã: Homenagem ao "Club dos Fenianos"
ATTENÇÃO — A empresa tendo que exhibir em alguns Estados do Brasil o Museu Scientifico e Anatomico installado na rua do Ouvidor n. 139, resolveu que nos ultimos quatro dias de carnaval a entrada fosse a preços verdadeiramente populares, afim de facilitar a todas as classes as maravilhas que possue, permittindo a entrada a pessoas mascaradas.

CORREIO SPORTIVO

TURF

O TURF EM S. PAULO

Varias informações

Publicam os jornaes da capital paulista:

A directoria do Jockey Club de S. Paulo resolveu não dar corridas domingo, proximo, no prado da Mooca, por ser esse o dia consagrado aos festejos carnavalescos.

—:— Foi dispensado do Stud Excelsior, do sr. Plinio Braga da Costa, o jockey Fernando de Andrade.

—:— Por ter sido vendido, foi remettido para o Rio de Janeiro o cavallo Marivaux. Esse foi o motivo porque deixou de tomar parte no pareo em que estava inscripto, nas corridas de ante-hontem, e não por estar com dor de canellas conforme foi noticiado.

—:— O Jockey Club de Santos acaba de organizar o projecto de inscripções dos classicos, grandes premios e provas de emulação a serem disputados na primeira phase da temporada de 1920, a começar em Maio proximo no prado da Ponta da Praia. As inscripções encerram-se no dia 20 do corrente.

O projecto são publicado hoje na secção competente desta folha, e por ella se verifica que a directoria augmentou grandemente o premio de quasi todas as provas, de modo a dar maior attractivo á temporada, que se presume ainda será mais brilhante e animada do que a anterior. No projecto figuram o Derby Santista para 1920, 1921 e 1922.

—:— Da reunião que o Jockey Club deve effectuar no proximo dia 22 do corrente, fará parte a seguinte prova:

Classico "Barão de Piracicaba" — 3:000$ e 600$ — Distancia, 1.000 metros.

Giska, Mysteriosa III, Betunia, Bemvinda, Escrava e Campina.

—:— Pensamento da directoria do Jockey Club fazer figurar nos programmas das proximas reuniões pareos a reclamar para animaes de qualquer paiz.

A idéa deve effectivamente ser posta em pratica, visto como facultará a diversos proprietarios a venda de alguns animaes, com a possibilidade de alcançar preços relativamente compensadores.

VARIAS NOTICIAS

Quaes, cujas "performances" no fim da temporada passada foram as mais notaveis, tem comparecido á pista do Jockey Club. O pensionista do "entraineur" José Carvalho está lindo e bem disposto.

—:— Regressou ante-hontem de S. Paulo o "turfman" coronel Pedro de Oliveira, proprietario das eguas Alpha e Alda.

—:— Os potros e potrancas nacionaes da turma de dois annos de creação do sr. Linneu de Paula Machado e que se acham aos cuidados do "entraineur" Manoel Figueira já estão galopando.

Dentre elles o que se destaca pelas suas bellas formas e corrente de sangue é uma potranca castanha, filha de America, que figurou honrosamente nas nossas pistas.

FOOTBALL

PALMEIRAS A. C.

Algumas opiniões

Varios commentarios já foram feitos acerca da situação apparentemente delicada em que se encontra o Palmeiras A. C.

O que ha de verdade em tudo isso é o seguinte: [illegible] directoria eleita por cinco annos, com plenos poderes para resolver qualquer assumpto, independente de [illegible].

Passaram-se já quasi tres annos dessa resolução da assembléa geral e alguns associados, poucos é verdade, que se mostram insatisfeitos com essa mesma directoria, que ellas proprias elegeram mas que, allegam, não se está mostrando esforçada, como devia.

Muito naturalmente, a directoria, vendo a situação em que se encontrava, e por uma questão de dignidade, resolveu renunciar collectivamente.

Ella os unico e exclusivo acontecimento que pôde provocar a attenção dos associados do glorioso club que, ao que soubemos, não acceitará a renuncia; solicitará mesmo que a directoria faça cumprir os estatutos e, assim, terão os socios base para a extincção de alguma desavença que advier.

Estava já a directoria resolvida a renunciar, quando se effectuou o baile da victoria em homenagem aos tres teams do club. Foi nessa noite, que se verificou um ligeiro incidente entre um socio do club e um dos representantes; adveio dahi a renuncia do representante que reconheceu [illegible]; e foi de encontro esse incidente que a directoria renunciou o mandato.

Dois casos perfeitamente differentes: um, de apparente gravidade (exclusivamente apparente) o da renuncia collectiva da directoria; outro o da renuncia do representante, e, por uma questão de [illegible], do outro.

Cabe agora uma explicação de um dos socios mais fervorosos do trabalho:

"Diz o sr. A. Novaes, numa chronica do dia 7 n'"O Imparcial": "podendo nós affiançar que Adauto de Assis, a quem muito prezamos, não só reconheceu que se excedera, como continúa socio do club de Manfredo Liberal etc."

Para que se evite exploração maliciosa em torno do meu nome declaro: 1º não autorizei ao sr. Agenor Novaes declarar que confessara haver-me excedido (excessos são mais dignos de pessoas que não tenham o meu modo de agir e viver); 2º continúo a ser socio de Palmeiras que não é club dessa especie que diz o sr. Novaes [illegible].

O sr. Novaes abusou em fazer uma declaração que não lhe foi autorizada, [illegible].

E' só o que tinha a dizer forçado pela calumnia de quem se aproveitou das columnas de um jornal [illegible].

[illegible]

A proxima reunião do Conselho Superior

Reune-se 6ª feira proxima o conselho superior da Liga Metropolitana.

Nessa reunião deverá ser discutido o acto do presidente da Liga [illegible] despacho desfavoravel ao recurso do Palmeiras, sobre o seu jogo com a prova eliminatoria deste primeiro resultado.

Crê-se que se trata de um assumpto de relevante importancia, [illegible].

Club de Regatas do Flamengo

O sr. Leão Teixeira, digno secretario do club [illegible]

no pyjamas, epaches; gigolettes, etc., ou outras fantasias que não estejam de accordo com o criterio adoptado pela directoria.

b) — ser indispensavel a apresentação do recibo de fevereiro.

* * *

A soirée á fantasia do Botafogo foi transferida

A commissão promotora da soirée á fantasia que se deveria realizar hontem, communica aos socios e convidados que, na impossibilidade absoluta de conseguir um salão fóra da séde social do Botafogo F. C., onde pudesse levar a effeito essa festa, viu-se ainda uma vez forçada a transferil-a para outra data desta semana, que com antecedencia de 24 horas lhes dará conhecimento pela imprensa.

— A commissão.

* * *

VILLA ISABEL F. C.

Baile á fantasia

Reina grande enthusiasmo entre o pessoal do Villa Isabel, com a approximação do grande baile á fantasia de segunda-feira gorda. A commissão organizada: Jeronymo Thomé, Manoel Miranda, J. Tavares de Oliveira, Atalmiro Mourão, Waldemar Bandeira e Oswaldo Costa, trabalha activamente para o completo exito deste baile que se realizará das 8 ás 11 horas na séde, á disposição dos socios e seus convidados. Tem sido expedido grande numero de convites, estando os mesmos quasi esgotados, devido ao limite estabelecido pela commissão. O "Livro de Ouro" tem sido recebido por todos os associados, com geral agrado o que constitue uma completa garantia para o grandioso baile, que sem duvida será a nota chic da segunda-feira de Carnaval.

* * *

Andax-Club

Reunem-se em 13 do corrente, ás 19 horas, na séde da secretaria do Club, os directores do Club, para tratar de assumptos de grandes interesses sociaes.

A reunião, funccionará com qualquer numero.

* * *

A nova directoria do Sport Club Alliados

Em assembléa geral ordinaria, ante-hontem realizada, foi eleita e empossada a nova directoria do Sport Club Alliados, que deverá dirigir os destinos deste Club, durante o corrente anno, ficando assim constituida:

Presidente, J. H. Guimarães Junior; vice-presidente, Adelino Balthazar; 1º secretario, Octacilio Meirelles; 2º secretario, Alvaro Muniz; 1º thesoureiro, Godofredo Barbariz; 2º thesoureiro, Manoel S. Soares; 1º procurador, Antonio F. Ruiz; 2º procurador, Alexandre Molisani; director sportivo, Raul Loureiro.

* * *

Goyaz x Sete de Setembro

Conforme fôra annunciado effectuou-se domingo p. p. o encontro amistoso entre os valorosos esquadras dos clubs acima no campo do primeiro. Este encontro, que se revestiu de um brilhantismo sem igual, terminou com a victoria geral do Sete de Setembro pelos scores de 3 x 1, 3 x 0 e 3 x 2, respectivamente, nos terceiros, segundos e primeiros teams.

O team principal do Sete de Setembro era o seguinte:

Nelson
José — Palito
Joaquim — Candida — Pedro
Toxinha — Antonio — Bahiano
Domingos — Alcides

* * *

Inhaumense Football Club

Brevemente os associados do Inhaumense terão a maior surpreza agradavel possivel, que por certo encherá de alegria e jubilo, os corações dos associados cujo ideal é ver o seu amado e querido pavilhão progredir e vêr figurar entre os verdadeiros clubs de sports.

Trata-se de um grande melhoramento que a progressiva directoria vae introduzir no seu campo, certamente para elevar a sua séde, dotando-a de todos os apetrechos necessarios que manda a hygiene, como: banheiros, enfermaria, vistuaria, etc., construir uma pequena arquibancada para abrigo das familias da adeantada localidade de Inhaum, que, não temos duvida, é em que maior se destaca [illegible] de um match de football, dando assim a prova cabal de quanto é estimado o sympathico Inhaumense Football Club.

[illegible]

Para complemento da alegria e da satisfação, acaba de filiar-se á joven Liga Suburbana de Sports Athleticos, que congrega os melhores centros sportivos dos suburbios, como sejam: Cascadura, Engenho de Dentro, Riachuelo, Madureira, etc.

Numa ultima assembléa um associado fez uma proposta que está sendo estudada [illegible] um emprestimo de 5:000$000 e contrato [illegible] Botafogo, capitalista da localidade, com o terreno [illegible].

Só merece felicitações e parabens essa idéa proveitosa, e praza a Deus que se realize com a facilidade os desejos dourados dos Inhaumenses de coração.

* * *

O Football em Mendes

Realizou-se domingo ultimo, no campo do Itacolomy, desta cidade, um sensacional match de football, entre o team local e o do Almofadinha Football Club.

O jogo correu animadissimo, notando-se do inicio ao fim a fina educação dos jogadores. Eram vinte e dois players que compunham os teams.

Terminou com a victoria do Itacolomy, pelo score de 6 x 1.

O team do Itacolomy era o seguinte: Ramos — Lopes — Elephante — Ignacio — Mineiro — Gradin I — Tenente — Barbosa — Mario — Luiz — Gradin II.

REMO

C. R. S. CHRISTOVÃO

O importante banho á fantasia do dia 8

O povo carioca é essencialmente affeito aos divertimentos, principalmente carnavalescos; o mundo sportivo [illegible]

[illegible]

Seguiram-se: Santinhos e Sidney, Trindade, Haroldo, Antenor, e muitos outros (fantasias e outras) em [illegible]

tello em que figuravam Ventania, Box, Panelão, Boi, Oriesta, e toda a turma do "choro", que executou interessantes operas carnavalescas do seu vasto repertorio.

Procedeu-se á danse ao ar livre, servindo-se depois (o melhor da festa) a excellente feijoada que deu para todos e em todos!

Depois da feijoada foi que a "chuva" que entornar o caldo, mas os banhistas não se deixaram levar, e da "chuva", nem "pinga".

Tarde feita já e os folliões continuavam os seus folguedos, pois quasi compareceram representantes de quasi todos os clubs da cidade, autoridades sportivas e carnavalescas, jornalistas e, o principal de tudo: muitas moças lindas e encantadoras, o que nunca falta ás festas do glorioso C. R. S. Christovão.

BRIGADA POLICIAL

Serviço para hoje:

Superior de dia, capitão Domingos.
Medico de dia, 1º tenente dr. Saraiva.
Medico de dia, 1º tenente dr. Hairold.
Pharmaceutico de dia, 1º tenente graduado Aguiar.
Interno de dia, 1º tenente honorario Toscano.
Prevenção, 2º tenente Loura.
Ronda no 4º districto, 1º tenente Abelardo.
Ronda com o superior de dia, 2.ºs tenentes: Azevedo e Armando.
Guarda da Amortização, 2º tenente Pessoa.
Guarda da Casa da Moeda, 2º tenente Miguel Dias.
Guarda do Thesouro, 2º tenente Wenceslau.
Inferior de dia á brigada, sargento Thomé.
Musica de promptidão, a banda da brigada.

Promptidão:

No quartel general, 1º tenente Saint Clair.
Na cavallaria, 1º tenente Meira Lima.
Nos corpos:
No 1º batalhão, capitão Isidro.
No 2º, 2º tenente Martins.
No 3º, capitão Cecilio.
No 4º, 1º tenente Faustino.
No regimento de cavallaria, 1º tenente Castello Branco.
No quartel da Saude, 2º tenente Confucio.
No quartel do Andarahy, 2º tenente Izidro.

A conducção de presos, será fornecida pelos batalhões, de accordo com o pedido que for feito.

O 1º batalhão, fornece: a guarda do Thesouro, a promptidão de incendios, 3 inferiores para ronda, 10 praças para prevenção, o policiamento, os demais serviços já determinados e o mais que for pedido.

O 2º batalhão, fornece: a guarda da Amortização, 3 inferiores para ronda, 10 praças para prevenção, o policiamento, os demais serviços já determinados e o mais que for pedido.

O 3º batalhão, fornece: a guarda da Casa da Moeda, 1 inferior para ronda, 10 praças para prevenção, o policiamento, os demais serviços já determinados e o mais que for pedido.

O 4º batalhão, fornece: a promptidão de soccorros, a guarda do quartel general, 3 inferiores para ronda, 10 praças para prevenção, o policiamento, os demais serviços já determinados e o mais que for pedido.

O regimento de cavallaria, fornece: 10 praças para promptidão permanente, 2 inferiores para ronda, 1 clarim para ordens á Assistencia do Pessoal, o policiamento, os demais serviços já determinados e o mais que for pedido.

O Gabinete de engenharia, fornece: 1 bombeiro de dia.

A companhia de metralhadoras, fornece: a promptidão permanente e o mais que for pedido.

Uniforme, 4º (kaki).

ESMOLAS

Recebemos de um anonymo a quantia de 5$000 (cinco mil réis) para ser distribuido entre os nossos pobres, em intenção a alma de C. E. F.

—:— De um anonymo recebemos a quantia de 5$000 (cinco mil réis), para os pobres soccorridos por esta folha.

MARINHA

Foi exonerado o capitão-tenente medico dr. Julio Pires Porto Carreiro, do cargo de auxiliar de clinica do Hospital Central da Marinha, sendo nomeado para assistente da Inspectoria de Saude Naval.

—:— O capitão tenente Wilfrido Francisco Luch foi nomeado para auxiliar da segunda secção do Estado-maior da Armada.

—:— Em resposta a um aviso do seu collega das Relações Exteriores, o ministro communicou que o seu ministerio está providenciando não só sobre a sessão provisoria, pela Superintendencia de Navegação, á commissão de demarcação de limites com o Perú', dos quatro chronistas de que trata aquelle aviso, mas tambem no sentido de serem prestados pelo Arsenal de Marinha do Pará e pela flotilha do Amazonas, os auxilios que lhe forem requisitados por aquella commissão.

—:— Para a segunda parte do curso da Escola de Submersiveis foram julgados habilitados os primeiros tenentes: Braz Paulino da Franca Velloso, José de Brito Figueiredo, Nelson Noronha de Carvalho, Frederico Cavalcante de Albuquerque, Jorge do Paço Mattoso Maia e Luiz Carneiro da Rocha Soares Dias.

—:— Perante o almirante Raja Gabaglia, commandante da 1ª divisão naval, compareceu hontem o capitão de corveta Henrique Melchiades Cavalcanti, commandante nomeado, do "Sergipe".

—:— O ministro recommendou aos commandantes das divisões navaes, flotilhas e navios soltos que dêm suas ordens para que os officiaes encarregados de navegação a bordo dos navios que lhes são subbordinados pratiquem com o circulo de Battenberg e com a Rosa de Marinha, para o que deverão receber no Estado-maior, se necessario, a competente instrucção.

—:— Foram desligados: o capitão tenente Manoel da Costa Ramos, para auxiliar do encarregado do fogo de guerra, no Estado-maior da Armada e o primeiro tenente André Fernandes de Souza, para immediato do submersivel "F. 3".

—:— Foram ordenadas as seguintes passagens: do capitão tenente Alvaro Coutinho Ferreira Pinto, do "Ceará" para o "Deodoro"; dos segundos tenentes Alfredo Bento de Mello e Alvim, Platão Moreira Machado, Gastão Monteiro Moutinho, Custodio Luiz da Silva e Ary dos Santos Rangel, respectivamente, dos contra-torpedeiros "Piauhy", "Alagoas", "Sergipe", "Paraná" e "Matto Grosso", todos para o "Benjamin Constant"; deste para o "Sergipe"; do primeiro tenente Luciano Alvares de Azevedo; José Paraguassú' de Sá, Eugenio Augusto de Oliveira Borges Filho e Caio Gaspar Martins Leão, respectivamente do "Deodoro", "Barroso" e "Carlos Gomes", para o "Matto Grosso"; deste para o "Bahia"; dos primeiros tenentes Luiz Leal Netto dos Reis e Aurelio Linhares; dos primeiros tenentes Henrique Cesar Moreira e Nereu Chalréo Corrêa, respectivamente do "Republica" para o "Piauhy" e do "Barroso" para o "Alagoas"; do segundo tenente Annibal Martins Ferreira, do "Parahyba" para o "Paraná"; do primeiro tenente engenheiro machinista Octacilio Pereira Alexandre, do "Ceará" para o "Pará" e do primeiro tenente Horacio Braz da Cunha, do submersivel "F. 3", para o "Ceará".

CENTRAL DO BRASIL

O dr. Assis Ribeiro chegou hontem ao seu gabinete de trabalho ás 7 horas da manhã, em companhia de seu auxiliar de gabinete capitão Lobo Vianna despachando todo o expediente. A's 12 horas, retirou-se afim de conferenciar com o ministro da Viação, [illegible].

—:— Amanhã será effectuado o pagamento [illegible].

—:— A relação do pessoal do Trafego designado para o serviço especial dos trens dos suburbios entre Central e D. Clara e de Madureira e Deodoro, ramal de Santa Cruz, deverá ser expedida hoje ao ajudante do 1º districto para conhecimento dos respectivos agentes.

Tambem os funccionarios do Trafego, em commissão, nos diversos escriptorios, vão prestar seus serviços durante os dias 15, 16 e 17 do corrente.

—:— Fora admittido ao serviço, na 2ª Divisão, como addido, Eusebio Rodrigues de Sant'Anna, como trabalhador em Curralinho; José Tavares da Silva, como guarda no Marimbá; Christovão de Castro Paes, como trabalhador na Maritima; Manoel Cavalcante de Magalhães, como trabalhador na Central; Cantidio Barbosa de Araujo, como guarda em Belém; Aguinaldo Vasco da Silva Alves, como guarda na Maritima; Gualter de Casseres e Manoel Dias dos Santos Filho, como guardas na Maritima.

—:— O dr. Carlos de Andrade, sub-director da 2ª Divisão, despachou hontem, os seguintes requerimentos:

Mario Vianna, permitto a ausencia até 11 do corrente; João Baptista Gomes de Menezes, indeferido, de accordo com a circular n. 11, da directoria; Paulino Costa Timotheo, permitto a ausencia pelo tempo que pede; Romualdo Juvenal Alvim, permitto a ausencia; Mario Julio dos Santos, prove a residencia; Norberto de Moura Maia, prove que os seus filhos residem no local servido pela Estrada; Nelson de Brito Mattos, compareça nesta sub-directoria; Ruben Baêta de Faria, prove com attestado da policia que reside no local indicado.

—:— Receberam ordens, os praticantes do telegrapho Borel Marcello, Monteiro de Barros e Hugo Esteves, todos para a estação de Entre Rios.

—:— Vão servir em S. Diogo, o cabineiro José Pereira de Mendonça.

—:— Não foi attendido no pedido de relevação de uma punição, o conductor de trem Eleuterio Pereira de Almeida.

—:— Vae ser certificado; o que pediu em requerimento Miguel Leandro.

—:— Não ha vaga para ser transferido o empregado Francisco da Silva.

—:— O requerimento do sr. Francisco Pinho, industrial, pedindo a construcção de um desvio na estação de Sant'Anna, visto que o actual não comporta o movimento de carros, já está no gabinete do dr. Assis Ribeiro, tendo informado a respeito os subdirectores da 2ª e 5ª divisões.

—:— Vão ser restituidas as cauções que solicitaram Richard Whichello & C. e F. R. Moreira & C.

—:— Não será transferido como pediu José da Silveira Conceição.

—:— O empregado José Sylvestre teve permissão do director para assignar-se José Sylvestre Bezerra.

—:— A proposta de Rogerio Cesar de Andrade para fornecer ferro fundido não convém á Estrada.

—:— Deve comparecer á sub-directoria da 2ª divisão Augusto de Aguiar Melgaço, que pediu um logar de praticante do telegrapho.

—:— Está na sub-directoria da 2ª divisão, para informar a respeito, o requerimento de Flaviano da Rocha Medrado, que pediu um logar de guarda addido, de qualquer das estações.

—:— Passaram a servir na commissão do almanach o engenheiro Ferraz de Vasconcellos e o escripturario Anthero Reis.

—:— O dr. Assis Ribeiro despachou hontem os seguintes requerimentos:

Emilia Ferreira — Pede permissão para manter uma bandeja na plataforma da estação de Sapucaia — Indeferido.

Manoel Ferreira Braga — Actualmente a Estrada não tem necessidade do terreno offerecido.

Luiz Caldas — Pede transferencia de logar — Indeferido.

Rodrigo Leoncio da Costa — Pede readmissão — Indeferido.

Abaixo assignados, commerciantes estabelecidos nesta capital — Pedem modificação nos despachos de frête a pagar — Não podem ser attendidos em virtude dos inconvenientes apontados no parecer da Contadoria.

José Maria, manobreiro de 2ª classe, e Damasceno Esteves, guarda chaves de 2ª classe, ambos da estação Central — Pedem permuta dos logares — Deferido, de accordo com a informação do Trafego.

Christino David — Pede continuar com o mostrador na estação de Rodrigo Silva — Como parece á 2ª divisão, devendo ser lavrado termo na Secretaria, de accordo com minuta inclusa.

—:— Até segunda ordem foram supprimidos os trens SA 1 e 2, entre Belém e Entre Rios.

FAZENDA

O director da Receita Publica, em solução a uma consulta da Delegacia Fiscal em Sergipe, declarou, por telegramma, ao respectivo delegado, que o sello das guias de transferencia de pagamento de aposentados e pensionistas deve ser cobrado pela repartição que faz á nova inclusão em folhas, sello, este que, pela nova tabella, é de 10$000.

—:— O ministro prorogou por 60 dias o praso, dentro da qual deverá apresentar-se á Delegacia Fiscal no Amazonas, afim de assumir o respectivo do emprego, o agente fiscal do imposto de consumo no interior daquelle Estado Manoel Joaquim Monteiro de Oliveira.

—:— Ao Ministerio da Marinha devolveu-se o processo referente ao pagamento de pensão de montepio, á viuva e filhos do secretario aposentado da Capitania do Porto de Santa Catharina, João C. L. de Araujo, para que sejam feitas as exigencias de classificações propostas pela Secretaria da Despeza.

—:— Pediu-se ao Ministerio da Viação providenciar para que seja concedida franquia telegraphica ao inspector do consumo em S. Paulo, Pedro Freire Pinto.

—:— Devolvendo ao seu collega da Agricultura o processo relativo ao pagamento, por exercicios findos, a Manoel da Silva Balthazar Britis, da importancia de 2:438$017, proveniente de indemnisação de despezas e vencimentos como auxiliar do escriptorio de Informações do Brasil, em Genebra, em 1916, o sr. ministro pediu-lhe providenciar para que seja satisfeita a exigencia da secretaria da despeza.

POR CAUSA DO FOOTBALL

Perdeu no jogo mas ganhou na faca

Parahyba do Sul, 8 — Realizou-se hontem o annunciado encontro de football entre as equipes do Riachuelo F. C. desta cidade e Julioca F. C. do logar denominado Arraial. No meio da partida verificou-se uma luta corporal entre dois jogadores, tornando-se necessaria a intervenção de directores do Riachuelo; nesta occasião o individuo Joaquim da Cunha, que já respondeu por varios crimes perante o jury de Juiz de Fóra, e que occupa nesta cidade o cargo de commissario de policia puxando de uma faca feriu na mão direita o dr. Lucinio Silva, genro do coronel João Telles, presidente da Camara de Sapucaia.

Este facto, como era de esperar, produziu geral indignação entre os habitantes.

O delegado de policia, ao contrario do que se esperava não abriu inquerito nem demittiu o criminoso.

Pedimos ao "Correio da Manhã" interceda junto ao governo do Estado afim de fazer com que a policia daqui cumpra [illegible]

VIAÇÃO

O ministro autorizou a Inspectoria Federal de Portos, Rios e Canaes, a providenciar no sentido de continuar a prestar os seus serviços na Junta de Alistamento Militar, o 3º escripturario da Fiscalização do Porto desta Capital, Alfredo Fausto Sampaio Ribeiro.

—:— Foi concedida a dispensa solicitada ao engenheiro Achilles Sthegel de encarregado do estudo e da construcção das Estradas de Rodagem de Santa, de Mattos a Lagês e de Assú a E. de F. Lage a Macáu, no Rio Grande do Norte.

—:— A Repartição Geral dos Telegraphos foi autorizada a providenciar no sentido de ficar á disposição do Ministerio da Agricultura, afim de servir na Superintendencia do Abastecimento, o funccionario daquella repartição Serafim Gonçalves da Costa.

—:— O ministro declarou á directoria da E. de F. Central do Brasil que o funccionario da mesma via-ferrea, Diomedes de Figueiredo Moraes, actualmente servindo na Inspectoria Federal das Estradas, fica á disposição da Inspectoria Federal de Obras Contra as Seccas, com prejuizo dos respectivos vencimentos.

—:— Ao 2º procurador da Republica, o ministro fez enviar o parecer do consultor juridico do ministerio a seu cargo com referencia ao mandado de inteddicto prohibitorio concedido ao dr. Albino Pereira da Rocha Paranhos, relativamente ao trecho do ramal de Uberaba a S. Pedro de Alcantara, na E. F. de Goyaz, cujo contrato foi declarado caduco por decreto de 6 de janeiro ultimo.

—:— O ministro approvou o plano de modificação do regimen das agencias do Lloyd, apresentado pelo director daquella empresa.

—:— Foi removido o chefe do districto telegraphico do Amazonas, João Pinto Lisboa, para egual cargo no Estado de Pernambuco.

—:— Foram solicitadas providencias ao director da E. de F. Central do Brasil no sentido de ser posto á disposição da Directoria Federal de Obras contra as Seccas o praticante technico da 5ª Divisão da mesma via-ferrea, sem prejuizo dos seus vencimentos, Otho de Oliveira Ribeiro, afim de servir nas obras em execução no Nordeste.

—:— O ministro communicou ao director da E. F. Noroeste do Brasil que elle apenas pode conceder licenças de 30 dias ao pessoal dessa repartição, cabendo as prorogações ao Mi-

GRANADO & C.
Rua 1º de Março n. 14.

FORMULA:
CREOSOTO DE FAIA
-:-IODO-:-
Hypophosphito de SODIO
Hypophosphito de CALCIO
-GLYCERINA-
Fartos elementos para a Hygiene dos Pulmões e
: : Robustez : :
(4371)

Designados na Marinha

Pela Inspectoria de Marinha foram designados: os capitães tenentes Alcino Cockrane de Alfonseca e Antonio Joaquim Cordowil Maurity para servirem no batalhão naval; Joaquim Ribas de Farias para embarcar no "Matto-Grosso", e Manoel da Costa Ramos, para servir no Estado Maior da Armada; os primeiros tenentes Carlos Lemos, Hernani Fernandes de Souza, Luiz Garcia Barroso e Raul Lobato Ayres e o segundo tenente Arthur Bustamante d'Albuquerque, para servirem respectivamente, no "Minas Geraes", "Ceará", corpo de marinheiros nacionaes, batalhão naval e "Benjamin Constant".

Ainda, pela Inspectoria de Machinas, foram designados os primeiros tenentes engenheiros machinistas Octacilio Pereira Alexandre e Antonio Callidonio Gomes dos Reis Junior, para servir no Ceará e na Base de Defesa Minada, respectivamente.

Sarampo a bordo do "Highland Piper"

Esteve a bordo do paquete inglez "Highland Piper" o dr. Lopes Machado, que constatou a existencia dos seguintes enfermos de sarampo: José Diogenes, de 16 annos; Juanita Salite, de 3 annos; Manoel Fernandes, de 5 annos e Manoel Illanez, de 5 annos. Estes enfermos foram isolados.

INDICADOR

ADVOGADOS

DR. AMALIO DA SILVA — Rua Sete de Setembro, 207, sob.

DR. ALVARO GOULART DE OLIVEIRA — Advogado — Escriptorio, á rua da Alfandega 91, sob.

DR. SALGADO FILHO, GUALTER DE PINHO BASTOS e ANTONIO JOSE' SEABRA SOBRINHO — Advogados, rua General Camara n. 47, 1º andar. T. 5104, N.

DRS. VERISSIMO DE MELLO e DOMINGOS LOUZADA — Quitanda 45. Tel. 1150, Central.

DRS. OZORIO D EALMEIDA JUNIOR e ALVARO CARDOSO — Advogados. Avenida Rio Branco 46 (sala 6). Edificio das Docas de Santos.

Dr. Bertho Antonino Condé — Membro da Assistencia J. Militar do Brasil—Causas civeis, commerciaes e criminaes. Processos de montepio e outros nas repartições publicas. R. Uruguayana 10. Tel. C. 4164).

Drs. Milton Arruda e Candido Antunes Filho — Acceitam causas no fó_o local, no dos Estados e em Portugal; adeantam custas em inventarios e acções; tr_tam de processos de montepio, meio soldo e aposentadorias. Rosario n. 69. Tel. N. 2888.

Dr. J. M. Mac Dowell da Costa — Advogado — Rua General Camara n. 66, 2º andar (tem elevador). Tel. N. 4747.

MEDICOS
Molestias internas

DR. PIMENTA DE MELLO—Cons. Ourives 5, ás 3 horas, menos nas 4.ªs-feiras; em sua residencia: Affonso Penna 49, ás 2.ªs e 6.ªs, das 11 ás 12 horas.

DR. LUIZ RAMOS — Cons.: Praça Saenz Pena 3, (das 9 ás 10 e das 3 ás 5 hs., diariamente). Tel. Villa 2880. Res.: R. Conde de Bomfim, 685. (Tel. V. 1630).

DR. ALFREDO EGYDIO — Clinica medica de creanças e de adultos. Cons.: rua Carioca 31 (das 3 ás 4 hs.). Res.: Conde de Bomfim n. 793 (Tijuca).

CLINICA MEDICA

DR. A. MAC DOWELL — (Doc. da Fac. de Medicina). Molestias internas — Appl. dos raios X, para o diagnostico. Cons.: rua Ourives, 29, das 3 ás 5—Res.: São Clemente 187. Tel. 1710, Sul.

DR. BANDEIRA RODRIGUES — Med. e cir. em geral. D. das senhoras, creanças e syphilis; r. Imperial 235 (Meyer). Cons.: Mal. Flor. 154 (Phcia.), ás 10 1/2. Tel. N. 5939, e Elias da Silva, 275 (Phcia. Ramos), Quint. Bocayuva, da 1 ás 3 e Ph. S. João, Imperial, 249, das 9 ás 10 hs. da manhã.

Dr. Civis Galvão — Clinica medica, syphilis. App. o 606 e 914. Cons. e residencia: Avenida Gomes Freire, 63, 1º Tel. C. 2111. (Consultas das 14 ás 18 horas.)

DR. GARFIELD DE ALMEIDA — Medico do Hosp. São Sebastião. Docente da Fac., chefe do serviço da Liga C. a Tuberculose. Res.: S. Salvador 20. Tel Sul, 607. Cons. Assembléa, 18. Tel. C. 4728.

DR. GUILHERME EISENLOHR — Trata da tuberculose por processo especial, tendo conseguido a cura radical em centenas de doentes. Cons.: Gonçalves Dias, 62, (das 12 ás 6 hs.) Tel. C. 3141.

DR. HENRIQUE DE ARAUJO — Syphiligraphia., mols. internas, cirurgicas das senhoras e das creanças. Cons.: Marechal Floriano, 17. Tel. N. 2343. Res.: Senador Euzebio n. 318. Tel. V. 3636.

DR. MARQUES CANARIO —Cons.: Uruguayana, 111. Res.: Dr. Domingos Ferreira n. 334.

Dra. Ermelinda — Medica—Rua Carioca, 34, da 1 ás 3 hs., todos os dias. Tel. C. 120.

DR. HENRIQUE DUQUE — Consultorio: rua Uruguayana, 27; residencia: rua do Riachuelo, 332.

DR. FLAVIO DE MOURA — Clinica medica. Consultas ás 2.ªs, 4.ªs e 6.ªs-feiras, das 10 ás 12 hs. na res.: rua Buarque n. 33 (Leme). Tel. Sul. 1052.

Dr. Leonidas Porto — Molestias internas. Livre docente e assistente de Clinica Medica da Faculdade de Medicina. Cons.: Rosario, 140, ás 2 hs. Resid.: Corrêa Dutra, 32. Tel B. Mar, 317.

CURA DA TUBERCULOSE, CANCRO, LEPRA E SYPHILIS

Dr. Gomes Cardia — Consultorio: Avenida Passos, 55: Terças, quintas e sabbados, ás 13 horas e meia. Tel. N. 5232.

CLINICA MEDICA, MOLESTIAS DAS SENHORAS, SYPHILIS

DR. ANNIBAL VARGES — Mols. das senhoras, pelle e trat. espec. da syphilis. Appl. electr. nas mols. nervosas, do nariz, garganta e ouvidos. Cons.: Av. Gomes Freire, 99, das 4 ás 6 hs. Tel. 1202. C.

DOENÇAS MENTAES E NERVOSAS

DR. HENRIQUE ROXO — Prof. de clinica da Fac., com frequencia dos principaes hosp. europeus. Cons.: r. da Assembléa, 98, das 3 1/2 ás 7. 2.ª, 4.ªs e 6.ªs. Res.: Vol. da Patria 355. Tel. Sul, 824.

Dr. W. Schiller — Consultas diariamente — Casa de Saude Dr. Eiras. (R. Marquez de Olinda), da 1 ás 3 hs. Tel. 2404. Sul.

Doenças do estomago, intestinos, figado e nervosas — Exames pelos Raios X.

Dr. Renato de Souza Lopes — Espec. Docente na F. de Medicina; r. S. José, 39 (2 ás 5 hs.), ás 3.as, 5.ªs e sabbados. Tel. C. 5282. Res.: V. da Patria n. 33. Tel. 1703. Sul.

Tratamento da tuberculose pulmonar pelo Pneumothorax Artificial
(Processo de Forlanini)

Dr. Edgard Abrantes — Cons.: Largo da Carioca, 18 (2 ás 4). Tel. C. 4235. Resid.: rua Barão de Flamengo 17. Tel. Sul 060.

TRATAMENTO DAS DOENÇAS PELOS RAIOS X
Ultra-Violeta e Alta frequencia

DR. NELSON MIRANDA, do Inst. Radiologico Physiotherapico, Fernando Magalhães. R. da Carioca n. 45, 1º andar. Tel. 1525. C.

OPERAÇÕES, PARTOS, VIAS URINARIAS NA MULHER

DR. CASTRO ARAUJO — Da Sta. Casa e chefe do serviço de partos do Abrigo da Infancia. Com pratica dos hospitaes da Europa. Cons.: Carioca n. 60. Tel. C. 2727. Res.: S. Francisco Xavier n. 512.

PARTOS, MOLESTIAS DE SENHORAS—TUMORES NO VENTRE

DR. ARNALDO QUINTELLA — Docente livre da Fac. de Med. Cons.: R. Assembléa, 28, terças, quintas e sabbados, ás 4 hs. Res.: D. Carlota 63, (Botafogo). andar. Tel. 2111, C.

DR. QUEIROZ BARROS — Cons.: rua Primeiro de Março 16, da 1 ás 3 horas. Residencia: praia de Botafogo n. 194.

DR. DOME'QUE DE BARROS com longa pratica dos principaes hospitaes da Europa. Ex-assistente do Professor Pozzi, de Paris e Bumm, em Berlim. Cons.: Quitanda, 11. (A's 3 hs.). Res.: Laranjeiras, n. 263. Tel. B. Mar, 593.

PELLE E SYPHILIS — VIAS URINARIAS

Applicação do RADIUM 606 e 914. — Assembléa, 54—9 ás 18.
Dr. Pedro Magalhães

CIRURGIA, PARTOS, VIAS URINARIAS

Dr. Getulio F. dos Santos — Consultorio: Assembléa 56, ás 2.ªs, 4.ªs e 6.ªs, das 3 1/2 ás 5 1/2. Tel. C. 10. Res.: Copacabana 803. Tel. Ipanema, 383.

Dr. Ferreira do Amaral — Consultorio. r. Assembléa, 56, ás 3.ªs, 5.as e sabbados, das 4 ás 6. Tel. C. 10.

Dr. Felix Goulart — Formado e laureado pela Fac. de Med. de Paris. Ex-assistente dos Profs.: Delbet e Legueu — (Hosp. Necker-Paris). Cons.: Av. Rio Branco, 142 (2 ás 4 hs.). Tel. C. 6024. Res.: Laranjeiras, 30. Tel. B. Mar 497.

MLESTIAS DAS CREANÇAS

DR. MONCORVO — Director fundador do Instituto de Assistencia á Infancia do Rio de Janeiro. Chefe do Serviço de Creanças da Policlinica. Especialista de doenças das creanças e pelle. Cons.: Largo da Carioca 24, ás 3 hs. Res.: Moura Brito n. 58.

DR. PEDRO CUNHA — Da Fac. de Med. e do Inst. de Assist. á Infancia. Cl. medica e das creanças. Cons.: Largo da Carioca, 18. Tel. 3061, C. A's 2.ªs, 4.ªs e 6.ªs, (das 5 em deante), ás 3.ªs, 5.ªs e sabbados (das 3 em deante). Res.: S. Salvador 73. Cattete. T. 1633. S.

MOLESTIAS DAS SENHORAS, PARTOS e VIAS URINARIAS

DR. OCTAVIO DE ANDRADE — Cura hemorr. uterinas, corrim., suspensão sem operação. Nos casos indicados, evita a gravidez. Cons.: r. 7 de Setembro 186, das 9 ás 11 e da 1 ás 4. Tel. 1591.

Dr. Rodolpho Josetti — Ex-assistente do Urban-Krankenhaus, de Berlim. Ex-assist. da Maternidade de Laranjeiras. Assist. de clinica cirurg. e gynecologica do Hospital da Gamboa. Cons.: Assembléa 28, Tel. C. 1000. Res.: Av. Atlantica n. 468. Tel. Sul, 2000.

Dr. Candido Botafogo — Trat. especial das prostatites e urethrites chronicas. Ourives 29, das 2 ás 4 hs., ás 3.ªs, 5.ªs e sabbados. Res.: Conde de Irajá n. 40. (Tel. Sul 2954).

CLINICA CIRURGICA, VIAS URINARIAS

DR. A. COSTALLAT—Da Sta. Casa. Com pratica dos hosp. de Berlim e Paris. Cons.: r. da Carioca, 30 (das 3 ás 6 hs.). Res.: trav. Umbelina 25. Tel. Sul, 2403.

DR. CARLOS WERNECK — Cirurgião da Sta. Casa. Cirurgia de adultos e creanças, mols. das vias urinarias e das senhoras. Cons.: r. Ourives 5, das 3 ás 5, ás 2.ªs 4.ªs e 6.ªs. Res.: r. Sorocaba, 126.

DR. NELSON MARCOS CAVALCANTI — Dos hosp.: Misericordia e Benef. Port. Cirurgia, mols. das senhoras e vias urinarias. Cons. 23, Carioca, ás 2 hs. Res.: Passos Manoel, 34. Tel. B. Mar, 736.

Dr. B. Sicupira — Vias urinarias. Cons.: R. Carioca 26, ás 4 horas. (Tel. C. 1856). Res.: R. Corrêa Dutra 168. (Tel. C. 4675).

Dr. Frederico Faulhaber — Adjunto do Hosp. da Misericordia. Cons.: Carioca, 30, das 3 ás 5 hs., ás 3.ªs, 5.ªs e sabbados. Res.: Buenos Aires n. 144, (2º). Tel. N. 4430.

OPERAÇÕES, APPARELHOS, VIAS URINARIAS

DR. J. B. CANTO — Cirurgião da Santa Casa. Ex-Assist. do Prof. Gosset, de Paris. Cons.: Quitanda, 33 (1º), das 3 hs. em deante. Tel. C. 788. Res.: Pr. Botafogo 322. (Tel. S. 638).

CIRURGIA GERAL, MOLESTIAS DAS SENHORAS,

DR. OSORIO MASCARENHAS — Formado e laureado pela Faculdade de Med. de Paris e ex-interno dos Hospitaes de Paris. Cons.: Av. Rio Branco 257, 2º, 3 ás 5. Tel. 940. Res. V. da Patria n. 229.

DR. POSSOLLO — Docente de clinica cirurgica da Faculdade. Assembléa 81, da 1 ás 3 hs. Tel. C. 4169. Res.: rua Ubaldino do Amaral n. 55. Tel. 2004. Central.

MOLESTIAS DA PELLE E SYPHILIS

Dr. Silva Araujo Filho — Assistente da Faculdade de Medicina. Cons.: R. 7 de Setembro, 38 (ás 3 horas). Tel. C. 5510.

DR. F. TERRA — Prof. da Faculdade de Medicina, director do Hosp. dos Lazaros. R. Assembléa n. 20, das 2 ás 4 horas.

PROF. DR. ED. RABELLO — Trata pelo radium os tumores e outras doenças da pelle; cons.: rua da Assembléa n. 85.

GONORRHEA CHRONICA

DR. CARLOS DAUDT — Com longa pratica nos hospitaes europeus, garante a cura radical da gonorrhéa aguda ou chronica com tratamento suave, indolor, com methodo de recente descoberta e por mim introduzido no Brasil. R. Uruguayana 43, das 1 ás 5 hs.

DOENÇAS DOS OLHOS, OUVIDOS, NARIZ E GARGANTA

DR. B. DAVID DE SANSON — R. S. José 43, das 2 ás 5, diariamente. Tel. C. 5197. Res.: r. Pereira da Silva 40, (Laranjeiras). Tel. C. 5570.

DR. HILARIO DE GOUVEIA — Das Universidades de Paris e Heidelberg. Prof. da Fac. do Rio. Cons. Assembléa, 26. Tel. 2558, C. Durante a estação calmosa só dará consultas ás 2.ªs-feiras, das 9 ás 10 hs. da manhã. Res.: Praia do Flamengo, 140. (Tel. 321, B. Mar.)

MOLESTIAS DA GARGANTA, NARIZ, OUVIDOS, MASTOIDE E SEIOS DA FACE

DR. FRANCISCO EIRAS — Professor da Fac. de Med. do Rio. Cons.: S. José 61. (Tel. C. 4625). Res: Soares Cabral n. 71. (Laranjeiras). Tel. B. Mar. 813.

MOLESTIAS DA GARGANTA, NARIZ, OUVIDOS, BRONCHO-ESOPHAGOSCOPIA

Dr. F. Castilho Marcondes — Assist. da Fac. de Med. Ex-assist. do Prof. Brieger (Breslau) e do prof. Killian (Berlim). Uruguayana 25 (3 ás 5). Tel. 3762, C. Res. Cattete 234. Tel. B. Mar 407.

TUMORES NO VENTRE
Vias urinarias — Molestias de Senhoras

DR. JAYME POGGI, com longa pratica nos hospitaes da Europa, dá consultas das 3 ás 5 hs. da tarde: 2.ªs, 4.ªs e 6.ªs, á r. Marquez de Abrantes, 192; 3.ªs, 5.ªs e sabb., á r. S. José, 46. Res.: "Casa de Saude Dr. Poggi". Tel. Sul. 155.

DOENÇAS DA GARGANTA, NARIZ, OUVIDOS e BOCA

Dr. Eurico de Lemos — Prof. liv. da Faculdade de Medicina do Rio, com 20 annos de pratica. Cura garantida e rapida do Ozena (fetidez nasal), por processo novo. Cons.: r. da Assembléa 63, sob., das 12 ás 6 da tarde.

OCULISTAS

DRS. MOURA BRASIL e GABRIEL DE ANDRADE — Consultorio: largo da Carioca, 8 (das 12 ás 4), todos os dias.

DR. RODRIGUES CAO' — com longa pratica dos hospitaes de Paris. Consultas: S. José, 61 (de 2 ás 4 hs.). Tel. C. 4625.

DR. JOSE' PAES DE CARVALHO — Da Faculdade de Paris, oculista, ex-interno e assistente dos Profs. Morax e Valude. Cons.: r. Assembléa 16 (das 3 ás 5 hs.). Tel. C. 3252.

SOCIEDADE BENEFICENTE DOS EMPREGADOS MUNICIPAES

DR. ADHEMAR COSTA — Medico e operador. Cons.: General Camara 389 (11 1/2 ás 12 1/2). Res.: Humaytá 244. (Tel. S. 748).

MOLESTIAS DAS SENHORAS, OPERAÇÕES, PARTOS

Dr. Daciano Goulart — Da Policlinica de Creanças. Cons.: Uruguayana, 25, (4 ás 6 hs.). Tel. 3762, C. Res.: Itapagipe 330. Tel. Villa 1140.

Dr. Castro Peixoto — Chefe do serviço de partos da Policlinica de Creanças. Tel. V. 2269. Res.: rua Affonso Penna, 36. Cons.: Uruguayana, 25, das 2 ás 4 hs. Tel. 3762, Cent.

DR. LINCOLN DE ARAUJO — Da Acad. de Med. e da Sta. Casa. Cons.: r. Gonçalves Dias n. 51 (2 ás 4). Tel. N. 2611. Res.: Haddock Lobo 416. (Tel. V. 326).

DR. MASSON DA FONSECA — Doc. da Fac. de Med. e medico adj. da Sta. Casa. Cons.: Uruguayana 37, das 3 ás 5. Tel. 1043, C. Res.: Laranjeiras 254. Tel. 5858, C.

DR. CAMACHO CRESPO — Partos e molestias de senhoras. Rua Conde de Bomfim 577. Tel. 1171, Villa.

DR. PEDRO DE VASCONCELLOS — Medico e parteiro. Mols. das senhoras e das creanças. Cons.: Carioca 60. (Tel. C. 2727), ás 3.ªs, 5.ªs e sabbados (3 ás 5 hs.). Res.: rua Bella 143. (T. os Santos).

DR. OCTAVIO DE SOUZA — Titular da Acad. Nac. de Med.—Docente da Faculdade de Medicina. Medico do Hospital Pró-Matre — Cons.: R. Uruguayana, 208, ás 4 horas. Res.: R. Mariz e Barros n. 357.

SYPHILIS, VIAS URINARIAS

DR. JULIO DE MACEDO — Ex-assistente da clinica do Dr. Carlos Novaes, passou a trabalhar no seu consultorio, á rua da Carioca, 54-A — Consultas das 10 ás 11 e das 12 ás 17 horas. Telephone, Central, 3.051.

A PYORRHÉA

Dr. Rufino Motta — Especialista e descobridor do especifico. Cons.: rua Rodrigo Silva n. 28, sobrado, Rio. Tel. C. 2002.

CIRURGIÕES-DENTISTS

DR. ARGEMIRO PINTO com pratica das escolas de Nova-York, Paris e Londres. Trabalhos garantidos e a prestações. Apparelhos electricos. 162, r. 7 de Setembro.

PHARMACIAS e DROGARIAS

PHARMACIA E DROGARIA SANTOS — Conde Bomfim, 436 — Fabrica do "Arseno-Quinol", para anemias, flores brancas, opilação, impaludismo, menstruação difficil. Dep.: 7 de Setembro, 61 (Rodolpho Hess), e nas boas pharmacias.

PHARMACIA CRESPO — Conde Bomfim 250. T. 2479, V. Cons.: Dr. Camacho Crespo, 9 ás 11; dr. F. de Souza, 8 ás 9 da m. e 4 ás 5; dr. S. P. Lima, 2 ás 3.

PHARMACIA CAPELLETI — Humaytá 149. Tel. 1048, Sul. Comp. sort. de drogas e productos pharm. Cons.: drs.: Adhemar Costa, (8 ás 9); João Coimbra (2 ás 3) e Samuel Esnaty (das 12 á 1).

PHARMACIA LARANJEIRAS — Tel. Beira Mar 98. Laranjeiras, 458. Cons.: Drs. José Savarese (8 ás 9); Souza Carvalho (11 ás 12) Fabr. e dep. do "Pantoformio", para tosse, resfriados, "Coqueluche".

Pharmacia e drogaria F. Gaia

Laboratorio de productos chimicos, F. Gaia — Completo sortimento de drogas. Secção de homoeopathia. R. Senador Euzebio n. 238. Tel. N. 118.

HOMOEOPATHIA

PHARMACIA HOMOEOPATHICA — De Araujo Nobrega & Comp. Completo sortimento de drogas homoeopath. recebidas direct. Esp. pharm. "Nymphea Virilis", para a cura da impotencia: V. Patria 20.

LIVRARIAS

LIVRARIA ALVES — Livros collegiaes e academicos. Rua do Ouvidor n. 166, Rio de Janeiro — S. Paulo, R. S. Bento 41.

REVISTAS E JORNAES DE TODO O MUNDO

NA LIVRARIA de A. Araujo Mendes, á rua dos Ourives 45, encontram-se novidades em literatura todas as semanas, especialidade em livros, revistas, magazines e Figurinos da Europa, os mais modernos, mais baratos e mais chics.

CONSTRUCTORES

J. B. FERREIRA — Plantas, pinturas e decorações. Armações, vitrines e obras de luxo. Tem sempre grande quantidade de madeiras nacionaes e estrangeiras. R. General Caldwell, 314. Tel. C. 3401.

LEILOEIROS

FRANCISCO TEIXEIRA DE SOUZA BASTOS — Leiloeiro — Pagamento 24 horas após a entrega do leilão. Armazem e escriptorio.— Rua General Camara, 213. Telph. N. 6595.

GRANDES HOTEIS

HOTEL AVENIDA — O mais importante do Brasil. Accommodações para 500 pessoas. Confortavel, Distincto. Central. Serviço de elevadores dia e noite. Endereço telegraphico, Avenida.

AS MELHORES PENSÕES

PENSÃO BRASILEIRA — Rua Haddock Lobo 103. Tel. 1716, V., a 20 minutos da cidade, bondes a toda hora, offerece boas accommodações a familias e cavalheiros de tratamento.

OS MELHORES CAFÉS

CAFE' IDEAL — Sempre puro. A' venda nas casas de primeira ordem. Deposito á rua da Saude, 142 a 150. Tel. Norte 707.

Chocolate e café — Só Andaluza — Fabricas Rua dos Andradas 23.

Publicações a pedido

Parece incrivel, mas é a verdade, que o nosso povo não pensa no grande perigo da doença, praga segura da nossa raça, que conhece-se pelo nome de Tuberculose. E, o peior do caso é que cada tuberculoso é um fóco de infecção para todos que estão sãos; pois, a sciencia reconhece-a como um dos peiores males no grão de contagio. A Emulsão de Scott pelas suas virtudes therapeuticas e reconstituintes emprega-se com resultados excellentes como remedio auxiliar contra esta temivel doença. 619)

Tonico BAY-RUM
PARA OS CABELLOS

Impede a queda do cabello, tonificando o couro cabelludo.
Preservativo da calvicie, o seu uso constante é garantia segura do brilho, da maciez e do crescimento do cabello,
Perfume muito agradavel
A' venda em todas as pharmacias e perfumarias de primeira ordem
R. KANITZ
Rua 7 de Setembro, 127-129
Preço 2$000 (13600)

Nenhuma mulher pode ser formosa sem uma formosa pelle.
O Sabonete de Reuter não só embelleza a cutis como tambem a conserva sempre fresca e deliciosamente perfumada
(14321)

DR. LEONIO RIBEIRO
Antigo e conhecido especialista na cura radical da hydrocele, pelo seu processo sem dôr, nem febre e sem operação cortante. Já regressou da sua excursão clinica aos Estados do Norte, tendo reaberto o seu consultorio na sua residencia: rua S. Francisco Xavier 367, pela manhã ou á tarde. (5160)

Eructações Azedas,
colicas, molleza depois das refeições, são symptomas de um estomago enfermo. Use-se as
Pastilhas do Dr. Richards (13601)

DECLARAÇÕES

SOCIEDADE ANIMADORA DA CORPORAÇÃO DOS OURIVES
RUA BUENOS AIRES N. 216 (EDIFICIO PROPRIO)
Assembléa deliberativa

De ordem do sr. presidente, convoco os membros desta assembléa para se reunirem na séde social, no dia 12 do corrente, ás 20 horas, afim de ouvirem a leitura, discutirem e votarem o parecer da commissão de contas e procederem á eleição e posse da nova administração, nos termos do paragrapho 2º do artigo 43 dos Estatutos.

Secretaria, em 10 de Fevereiro de 1920 — O 1º secretario, *Julio Serra*. (G 1762)

DECLARAÇÃO

Francisco da Silva, machinista de 4ª classe da Estrada de Ferro Central do Brasil, tendo sido alterado o seu nome para *Francisco Silva* nessa Repartição Publica, declara para todos os fins de direito, que passa a assignar-se *Francisco da Silva*, que é o seu legitimo nome.

Sete Lagoas, 10 de Fevereiro de 1920 — *Francisco da Silva*. (G 1559)

ASSOCIAÇÃO B. M. DE D. PEDRO DE ALCANTARA
RUA DE S. PEDRO, 206

De ordem do sr. presidente, peço o comparecimento dos srs. associados quites á assembléa geral ordinaria, que se realizará quarta-feira, 11 do corrente, ás 7 horas da noite, nesta secretaria, para discussão e votação do parecer da commissão de contas e eleição do novo conselho administrativo e thesoureiro. Funccionará uma hora depois com o numero de socios que comparecer.

Rio, 8 de Fevereiro de 1920 — *Luiz Alves Vieira*, secretario. (G 1520)

ASSOCIAÇÃO DOS EMPREGADOS NO COMMERCIO DO RIO DE JANEIRO
Reunião Ordinaria da Assembléa Deliberativa

De ordem do sr. presidente, convido os srs. membros da Assembléa Deliberativa a reunirem-se em sessão ordinaria, na séde social, quarta-feira, dia 11 do corrente, ás 20 horas e 15 minutos.

Ordem do dia: Leitura do balanço geral do exercicio e demonstração da receita e despesa.

Rio de Janeiro, 8 de Fevereiro de 1920 — *Antonio Monteiro*, 1º Secretario. (5108)

COMPANHIA DE SEGUROS MARITIMOS E TERRESTRES "GARANTIA"

No escriptorio desta Companhia, á rua da Quitanda n. 127, sobrado, se acham á disposição dos srs. accionistas os documentos a que se refere o artigo 147 do Decreto n. 434, de 4 de Julho de 1891, relativos ao anno de 1919.

Rio de Janeiro, 6 de Fevereiro de 1920 — *A Directoria*. (5025)

CLUB NAVAL

A Directoria tomou as seguintes resoluções, sobre o Carnaval:

Que durante os dias de Carnaval, o Club seja exclusivamente frequentado pelos socios e suas familias; que os socios que pretendam trazer suas familias, deverão procurar com o gerente, o cartão de ingresso permanente, que lhes franqueará a entrada no Club; que o buffet seja pago e confiado a uma confeitaria; que se contrate uma orchestra para tocar no terceiro dia, nos salões do Club. — *Adalberto Landim*, 1º secretario interino. (5168)

BEN.:. AUG.:. E RESP.:. LOJ.:. CAP.:. "LUZ E DISCRIÇÃO"

Sess.:. Econ.:. hoje no local e hora do costume. — O Resp.:. Mestr.:. pede o comp.:. de todos os OObb.:.. — O secret.:. adj.:. *Alvaro Maes Barbosa*.:. (G 1820)

INSTITUTO BRASILEIRO DE ODONTOLOGIA

Por motivo de força maior fica transferida a sessão ordinaria deste Instituto, que se deveria realizar hoje, funccionando provisoriametne á sua séde á Avenida Rio Branco 142, (2º andar).

Rio de Janeiro, 11 de fevereiro de 1920. — *Frederico Eyer*, presidente. (G 1853)

A' PRAÇA

ARP & Cia., communicam aos seus amigos e freguezes que nesta data dissolveram de commum accordo a sua sociedade commercial, retirando-se o socio sr. Henrique Mutzenbecher pago e satisfeito de seu Capital e Lucros e exonerado de qualquer responsabilidade conforme o distracto do seu contrato social.

Rio de Janeiro, 6 de Fevereiro de 1920.

ARP & Cia.

Julius Arp, Marcus Sinjen, Hans Bremer, Xaver Drolshagen e Julius Arp Junior communicam aos seus amigos e freguezes que em successão a extincta firma Arp & Cia constituiram nova sociedade sob a razão de

Arp & Cia.,

que continuará com o mesmo ramo de negocio á rua do Ouvidor n. 102 e rua do Rosario ns. 111-13, com casa filial em Hamburgo. A nova sociedade assume a responsabilidade de todo o activo e passivo da firma antecessora.

Rio de Janeiro, 7 de Fevereiro de 1920.

Julius Arp, Marcus Sinjen, pp. Hans Bremer — Julius Arp, Xaver Drolshagen e Julius Arp Junior. (5123)

DECLARAÇÃO

Declaro que, por motivo de molestia, deixei de fazer parte da redacção da revista "A Mundial", de que tenho sido redactor chefe.

Declaro mais que nunca comprendi á interesse pecuniario que a mesma podesse ter obtido.

Rio, 8 de janeiro de 1920.
Seraedello Corrêa. (G 1771)

BEN.:. LOJ.:. CAP.:. VISCONDE DO RIO BRANCO

Hoje sess.:. Magn.:. de inic.:.

O secr.:. *José Bonifacio*. (G 20..)

BEN.:. LOJ.:. URIAS

Hoje, 11 do corrente, sess.:. magna de admissão.

Paulo Lopes, 18.:. secr.:. (G 20..)

A' PRAÇA

Os abaixo assignados communicam aos seus amigos e freguezes desta praça e do interior que, depois de haverem pago integralmente aos herdeiros do fallecido seu socio e bonissimo pai Antonio Teixeira Novaes, foi dissolvida a firma "Novaes & Filhos", tendo em successão organizado a firma NOVAES FILHOS & C. para continuação do mesmo ramo de commercio de chapéos de cabeça etc., por atacado, fazendo parte como commanditaria a viuva Constança Pinto Novaes.

De antemão agradecemos a continuação de suas apreciadas ordens.

Rio de Janeiro, 2 de fevereiro de 1920.

Alvaro Teixeira Novaes.
Antonio Teixeira Novaes Junior. (G 20..)

"LEOPOLDINA RAILWAY"

..*Trem de passeio* — Friburgo

O trem de passeio que, sabbado 14 do corrente, sóbe de Nictheroy para Friburgo, só regressará na quarta-feira, dia 18, de Friburgo para Nictheroy.

Rio de Janeiro, 10 de fevereiro de 1920.

M. C. Miller, director-gerente. (5...)

INSTITUTO BRASILEIRO DE ODONTOLOGIA

Convida-se a classe em geral para uma reunião no dia 12 do corrente, ás 8 horas da noite, para tratar de assumptos importantes que dizem respeito a odontologia Patria. (G 21..)

Jockey-Club

CARNAVAL

A Directoria resolveu que durante os tres dias de Carnaval, fique aberto das 15 ás 2 horas exclusivamente á disposição dos seus consocios e suas familias, o BAR do edificio da Sociedade, ficando fechadas todas as demais dependencias do mesmo edificio e sendo terminantemente prohibido o uso de CONFETTI, SERPENTINAS, LANÇA-PERFUMES, etc., etc.

Não haverá almoço nos tres dias de Carnaval e sendo impossivel attender aos innumeros pedidos de mesas reservadas para jantar nos dias de Carnaval, avisa-se aos srs. socios que naquelles dias nenhuma mesa fica reservada.

Rio de Janeiro, 9 de Fevereiro de 1920.

P. B. DE CERQUEIRA LIMA,
Secretario.

EDITAL

MINISTERIO DA AGRICULTURA, INDUSTRIA E COMMERCIO

Directoria do Serviço de Industria Pastoril

Importação de animaes de raça com o auxilio do Governo

De ordem do Sr. Ministro, faço publico que até 30 de Março proximo futuro, serão recebidos na séde desta Directoria, á rua Matta Machado n. 2, ou nas sédes das Inspectorias Veterinarias, nos Estados, os pedidos de auxilio para a importação de animaes reproductores que, de accordo com o Dec. N. 11.579, de 12 de Maio de 1915, pretendam fazer, no corrente anno, os criadores registrados neste Ministerio, os Governos Estaduaes ou Municipaes, as Sociedades ou Estabelecimentos de Agricultura ou criação, e as Estações Zootechnicas reconhecidamente idoneas.

Nos termos do art. 27, verba XIV, n. VIII, letra a, da lei n. 3.991, de 5 do corrente, o referido auxilio consistirá exclusivamente no pagamento do frete dos animaes importados, na immunização dos mesmos, e no respectivo transporte dentro do paiz; sendo esses favores, na conformidade do art. 41, da dita lei, concedidos proporcionalmente aos criadores de todos os Estados, tendo-se em vista a necessidade dos seus respectivos rebanhos.

Outrosim, faço publico que, tendo o art. 40 da lei citada, modificado o art. 2º do Decreto n. 11.579, de 12 de Maio de 1915, será concedido o auxilio em custo e frete de quatrocentos mil réis (papel), por cabeça, para os bovinos das raças zebús e respectivas procedencias, importados pelos portos brasileiros desde Victoria até o extremo septentrional do paiz.

Os pretendentes a qualquer auxilio dos acima alludidos, deverão mencionar em seus requerimentos:

a) o numero, especie, raça e edade dos animaes a importar, o paiz de onde pretendem fazer a importação e o logar onde devem ser entregues os animaes;

b) o fim visado na criação e exploração do rebanho da sua propriedade;

c) o numero e a raça dos animaes que possuem para cruzar ou constituir o nucleo de raça pura;

d) a zona onde se encontra a propriedade e quaes as pastagens e forragens de que dispõe.

Todos os requerimentos deverão ser sellados de conformidade com as leis federaes e, quando não forem de Governos Estaduaes ou Municipaes, Sociedades ou Estabelecimentos de Agricultura ou criação e Estações Zootechnicas, deverão ser acompanhados de documentos provando serem os criadores registrados no Ministerio.

Directoria do Serviço de Industria Pastoril, em 27 de Janeiro de 1920 — *Alcides Miranda*, Director. (4729)

ANNUNCIOS

SEXUOL

Homoeo-opotherapia

Acompanhando de perto os trabalhos de Brown-Sequard, que não fugiam á doutrina de "Similia Similibus Curantur" a homœopathia começou tambem a empregar os extractos de productos organicos no tratamento de diversos syndromas (opotherapia ou opo-opotherapia). A descoberta [illegible] foi o ponto de partida de todas as experimentações feitas. Figuram esses productos com a glandula thyroide, corpo pituitario, capsulas suprarenaes, baço, testiculos, ovario, figado, etc. Esta medicação deu sempre optimos resultados e alguns destes "organoterapicos", assim experimentados pelos celebres homœopathas Drs. H. Clarke, G. Sieffert e Vincent Léon Simon, foram introduzidos na pharmacopéa homœopathica franceza pelos pharmaceuticos homœopathas H. Ecalle, Delpech e A. Pauvier.

Aproveitando os ensinamentos destes insignes mestres, procuramos obter com o "Sexuol" [illegible]

"Sexuol" parece augmentar o potencial da secreção [illegible]

Dos trabalhos de Brown-Sequard, [illegible]

Para preparar o "Sexuol" [illegible]

Este estimulante genesico [illegible]

Assim, os esgotados, os fatigados, pela edade ou excessos, devem sem mais tardança procurar no "Sexuol" o remedio para a cura de um dos males sociaes mais deprimentes.

"Sexuol" é um aphrodisiaco, mas sem um superestimulo nervoso, que tem por fim exclusivo a reconstituição de todos os orgãos que se prendem ás funcções genitaes [illegible] funccionamento.

DOSE — 3 a 6 comprimidos por dia — no maximo. Poderá ser tomado pela manhã, ao meio-dia e á noite, e convem iniciar sempre por 2 ao dia.

PREÇO 10$000, LIVRE DE PORTE. Approvado pelo D. G. de Saude Publica, com parecer do Instituto Hahnemanniano do Brasil.

PHARMACIA HOMOEOPATHICA HARGREAVES & C.

Rua do Ouvidor n. 17, Rio de Janeiro

PREÇO 10$000, LIVRE DE PORTE (5133)

Flay! Flay é a marca do pó de arroz que V. Ex.ª deve usar; e... deixamos ao vosso critério a qualidade do producto! A' venda em toda parte. Preço 2$500. Fabrica, Telephone 4930 Villa. (F 27198)

JOIAS

Compram-se de platina, ouro, brilhantes e prata. Rua dos Andradas n. 38. Telephone Norte n. 2.936. (G. 1.788.)

AVISOS MARITIMOS

Lloyd Brasileiro

Serviço geral de navegação brasileira —Praça Servulo Dourado (Entre Ouvidor e Rosario) — Telephone, 240, Norte — LINHAS POSTAES.

LINHA DO SUL

Saidas de 10 em 10 dias, ás 10 horas da manhã.

O PAQUETE

FLORIANOPOLIS

Sairá a 20 do corrente, para: Santos, Paranaguá, Antonina, São Francisco, Itajahy, Florianopolis, Rio Grande e Montevidéo.

LINHA DO PARANA'

O PAQUETE

OYAPOCK

Sairá brevemente, para: Colonia de Dois Rios, Angra dos Reis, Paraty, Ubatuba, Caraguatatuba, Villa Bella, S. Sebastião, Santos, Cananéa, Iguape, Paranaguá e Guaratuba.

QUAL ? Qual é, da hygiene pessoal, a parte mais importante? E' a que concerne aos *dentes*, á *boca* e á *pharynge*. Pois saiba que, para tão importante fim, o *Departamento da Saude Publica, analysando, approvando e licenciando* o **"Especifico liquido Calmettina"** (Alvará 182, de 14 de Novembro de 1916), fel-o á vista dos resultados analyticos e experimentaes levados á termo pelo eminente mestre Exmo. Dr. Emilio Emiliano Gomes, Director do Laboratorio Bacteriologico da Saude Publica. *A bon entendeur...* A **"Calmettina"** vende-se em toda a parte. (443)

SUSPENSÃO

Pilulas utero-ovarianas, curam toda e qualquer suspensão com rapidez. Innumeros attestados medicos. Drogaria Carlos Cruz, rua Sete de Setembro n. 81 — Rio. (G. 1.793.)

Para carnaval

Traspassa-se uma porta já com grande freguezia. O motivo da venda se dirá ao comprador, á avenida Passos n. 122, com o sr. Carlos. (G. 2.083.)

IMPOTENCIA

espermatorrhéa, neurasthenia, estreitamento urethraes, molestias das senhoras, das vias urinarias, syphilis, hydrocele. Tratamento *electro-medico especial*, rapido, certo, pelo DR. CAETANO JOVINE, da Faculdade de Medicina de Napoles e habilitado por titulos da do Rio de Janeiro.

Consultas de 1 ás 5. Rua S. José 56, sob. Tel. 2155 Central (4574)

Centro commercial

Aluga-se um escriptorio muito fresco com pequeno deposito. Tratar á rua d. Gerardo 44, primeira loja. (G. 1.812.)

Salvitae

O SALVITAE é o mais efficaz de todos os medicamentos nas desordens do Acido Urico—Rheumatismo, Gotta, Lumbago, Juntas Endurecidas, etc.; [illegible] Diabetes, [illegible] e todas as affecções inflammatorias do tracto urinario.

SCHOENE & SCHILLING, Agentes

RIO DE JANEIRO, BRAZIL

AMERICAN APOTHECARIES CO.

NEW YORK, U.S.A.

Vendem-se nas Drogarias e Pharmacias do Rio de Janeiro a 5$000 o vidro. (4507)

Cura radical

da GONORRHÉA CHRONICA ou RECENTE, em poucos dias por processos modernos, sem dor, garante-se o tratamento. Tratamento pela electricidade, 606 e 914. Vaccinas de Wright. Assembléa n. 54. Das 9 ás 11 e 12 ás 18 — **Dr. Pedro Magalhães. — 8 ás 9 — SERVIÇO NOCTURNO.** (F 29575)

IMPOTENCIA

Espermathorrhéa, cura certa e em pouco tempo, com as

Gottas Estimulantes

Depositarios: ARAUJO FREITAS & C. Rua dos Ourives n. 88. (F 26594)

FAZENDA

Vende-se uma com 100 alqueires, no Estado do Rio, de criação e lavoura. Trata-se com o dono, á rua João Vicente n. 475. (G. 1.796.)

AUTOMOVEL

Vende-se um do fabricante Renault, 22 H. P. Para ver e tratar na rua Conde de Bomfim n. 435, com o sr. Moacyr. (G. 1.634.)

Café, cereaes e todos os demais generos

RECEBEM EM CONSIGNAÇÃO, FAZENDO ADEANTAMENTOS SOBRE OS CONHECIMENTOS

Ferraz & C.

15, RUA ACRE, 15

Caixa Postal 2.095

Telegr. "Feliz"

RIO DE JANEIRO

Recebem cafés para Santos, onde têm um escriptorio e pessoal habilitado. (4187)

CACHORRO

Desappareceu um de tamanho grande, cor marrom, da rua Lins de Vasconcellos n. 206. Pede-se a quem souber, avisar pelo telephone Villa 510. (G. 2.122.)

Agrimensor de carta

Para medir uma fazenda na baixada fluminense, procura-se um habilitado, acceitando-se propostas. Offertas a V. X. O., neste jornal. (G. 1.806.)

OURO

Prata, platina, brilhantes, compram-se e pagam-se bem; na praça Tiradentes n. 64 — CASA GARCIA. (1728)

CURA DA GONORRHÉA

O dr. Raul Rocha, com 10 annos de pratica do tratamento da gonorrhéa ou blenorrhagia chronica, garante a cura radical desta doença, ainda mesmo nos casos mais rebeldes, com inflammação da urethra posterior, prostata, vesiculas seminaes e epididymo, fazendo desapparecer para sempre a GOTTA MILITAR e os FILAMENTOS, e restabelecendo a potencia nos casos frequentes, em que se acha compromettida pela neurasthenia sexual. Consultas das 2 ás 6, ou a qualquer hora préviamente marcada, á rua Sete de Setembro n. 195. (4.946.)

COFRES BERTA

Incontestavelmente são os melhores

141, URUGUAYANA, 141

1499 2

EMPREGADO

Moço estudante deseja collocar-se, num consultorio medico, dentario ou advogado; sabendo escrever á machina. Cartas a A. Tavares, caixa postal n. 1625. (G. 1.811.)

A menina Dolores de Souza Sepulveda

Soffreu durante 4 annos de TUBERCULOSE OSSEA e depois de muito padecer e de muitos remedios experimentar, tendo consultado verdadeiras sumidades medicas, e desenganada; sendo todas as opiniões unanimes de que a doença era incuravel, seu tio o Advogado Americo Sepulveda, começou a tratal-a com o *920* obtendo a cura completa após 5 mezes de tratamento. Tornando-se publico tão maravilhosa cura, creio que é uma obra meritoria fazel-o a bem de quem soffre.

O 920 cura Morphéa, Syphilis, Escrofulas, Boubas, Ulceras, Fistulas, Darthros, Rheumatismo, Tuberculose Ossea, Insufficiencia renal, Nephrite, Pielo-nephrite, Cestites, etc., e todas as doenças que tenham a sua origem na impureza do sangue.

O 920 é finalmente o unico purificador do sangue que demonstra os seus effeitos em 20 dias de uso e é o unico usado em quasi todos os Hospitaes da Europa.

O 920 é o producto de um aturado estudo do sabio PROFESSOR ALLEMÃO DR. FUTCHER.

A' venda: Deposito Geral—DROGARIA BAPTISTA — Rua dos Ourives 30, e em todas as bôas Pharmacias e Drogarias. (5130)

MACHINAS

para qualquer industria

Implementos para agricultura

Material para Estrada de Ferro

Tornos - Talhas - Balanças - Bombas - Polias - Transmissões - Correias

GUINDASTES TRANSPORTAVEIS, etc. etc.

INTERNATIONAL MACHINERY CO.

Rua S. Bento n. 30 —:— Tel. Nte. 1023

RIO DE JANEIRO

CARPINTEIROS

Precisam-se de carpinteiros nos estaleiros de construcções navaes de Teixeira & Nunes, á praia do Caju' ns. 84|86. Paga-se bem. (G. 2.051.)

2:000$000

Gratifica-se com essa quantia a quem arranjar um logar por nomeação, para um rapaz de preparo. Cartas neste jornal a R. V. M. (G. 1.777.)

VERMIFUGO ROYAL

Preparado com o principio activo usado pela commissão Rockfeller, para combater os vermes intestinaes. — V. Werneck & C., Granado & C., e R. Carmo Netto, 58. (5173)

Manton de manilla

Vende-se um novo de seda, por 600$: á rua do Ouvidor n. 162, 2º andar. (G. 1745)

VENDEDORES

Precisam-se diversos á commissão. Rua Senador Dantas n. 103, das 10 ás 12 horas. (G. 2.064.)

RESTAURADOR SOARES

Tonico de agradavel perfume, faz com que os cabellos brancos fiquem pretos no espaço de 8 a 10 dias, logo que se agite o frasco na occasião de usal-o.

Não contêm nitrato de prata, dá força e vigor e rejuvenesce os cabellos, extingue a caspa com 4 applicações.

O **RESTAURADOR SOARES** é o melhor tonico contra a calvicie.

A' venda em todas as perfumarias, pharmacias e drogarias.

Preço... 3$000 — Pelo Correio... 5$000 (2776)

CATRAIAS

Vendem-se duas superiores e de regular tamanho. Tratar á rua d. Gerardo n. 44, primeira loja. (G. 1.780.)

PRATICO DE PHARMACIA

Precisa-se de um pratico que dê referencias de sua conducta e habilitações; á rua Marquez de Sapucahy n. 167, Mangue. (G. 1.786.)

PIANO PIANOLA STECK

A INTERNACIONAL PIANO C.ia. Lda. offerece uma optima occasião para compra de uma, de 88 notas, marca allemã, garantida, examinada pelo seu gerente John Leakey especialista da fabrica. Preço razoavel.

Vende, compra, aluga, concerta, afina, pianos, — automaticos,— organs, — armoniums.

Rollos de musica e accessorios.

RUA DO CATTETE N. 186. Tel. Beira Mar, 765. (G 1844)

"URIC"

EM TABLETTES

Pharmaceutico Theophilo de Andrade. Especifico homœopatha que dissolve e expelle o acido urico, empregado com efficacia nas dores dos rins, arthritismo, calculos, areias, bilis, arterio-sclerose, obesidade, gotta, eczemas e todas as perturbações do apparelho urinario. Não tem dieta. Granado & Filhos, Uruguayana, 91. Preço, 2$500. (4681)

Predios e terrenos

Vendem-se os seguintes: rua Silva Manoel n. 230, perto do bonde Santa Thereza, com terreno ao lado para edificar; rua Theodoro da Silva n. 2; rua Luiz Carneiro n. 24; rua Lopes da Cruz n. 100, estação do Meyer; rua General Bento Gonçalves n. 149, estação do Encantado; rua d. Luiza n. 83; estação Terra Nova; terreno á rua Getulio, lote n. 290, e Joaquim Silva, lote n. 21, estação da Piedade. (G. 1.579.)

Dr. E. A. WOLLITZ

TRATAMENTO PELA ELECTRICIDADE VITAL"

de todas as molestias NERVOSAS E CEREBRAES, SYPHILIS *e as suas consequencias*, "MOLESTIAS DE SENHORAS", gota e paralysias antigas, molestias do coração, dos pulmões, dos rins e e do estomago, etc., etc.

"OPTIMOS RESULTADOS'

Consultas: das 13 ás 16 horas nos dias uteis Telph. Beira-Mar 121. — Rua do Cattete n. 160, em frente ao Palacio Presidencial. (4963)

VESTIDOS SEDAS TECIDOS

Alguns preços

Vestidos de voil, lindos modelos. . . . desde *19$700*
" " linho, genero Alfaiate . . . " *63$900*
" " filó, forrados. . . . . " *73$200*
" " seda lavavel, lindos modelos " *95$000*
" " palha de seda, confecção fina. . . . . " *120$000*

N. B. — Todos os nossos vestidos são confeccionados em nossa officina no 1º andar dirigida por habil contra-mestra. Fazemos pelos mesmos preços sob-medida.

CARNAVAL

Setim de seda superior, todas as cores . . . . Metro 4$500
Messaline, todas as côres, 0,80 cent., largura, . . metro 2$700
Pongée, todas as côres, artigo muito brilhante . . . . metro 1$800
Cassa branca, suissa, muito larga, metro . . . . . . 1$500
Crepon, listado, muito chic, metro, ... 2$400
Foulards de algodão, padrões modernos, metro . . . . 2$400
Voil em listas largas, Novidade, córte . . . . . . 13$500
Crepon francez, todas as côres, córte . . . . . . 24$300
Cambraia de linho, todas as côres, córte . . . . . 24$300
Voil bordado c| flôres, novidade, córte para vestido . . 16$300
Opala, artigo fino, côres modernas, córte para vestido . 13$800
Crepolim; Ingleza, listas largas, metro . . . . . . 2$300
Voil liso, todas as côres, metro . . . . 1$500
Linho superior, enfestado, todas as côres, metro . . . 3$900
Voil, com barra, artigo chic, córte desde . . . . . 13$500
Voil, fantasia, lindos padrões, córte a 6$600, 7$500, 8$800 e 9$200
Filó para vestidos, todas as côres, enfestado, metro . . 3$500
Sedas lavaveis, todas as côres, metro . . . . 4$500
Seda lavavel branca, grossa, 1m. larg., metro . . . . 7$500
Palha de seda larga, grossa, superior, desde . . . . 4$000
Liberty superior, 1m. largura, metro . . . . 14$900
Radium branco, proprio para a Estação, 1m. de largura, metro . . . . 15$900

ZEPHIRES

Inglezes listados e lisos, 0,80 cms. largura, metro. . . . . 2$300

Visitae a

Casa Osorio

E VEREIS O lucro

RUA 7 DE SETEMBRO, 194

(proximo ao Largo do Rocio)

E

RUA DO THEATRO, 25

TELEPHONE C. 4996

(5132)

Molestias da Pelle

eczemas, darthros, empingens, ulceras, etc., curam-se na MEDICINA NATURAL. Consultas medicas de graça, de 8 da manhã ás 8 da noite. — Drs. Julio Leite e E. Stockler. R. Visconde Rio Branco n. 7. Tel. C. 637. (4177)

HEMICRANÉA

especifico das enxaquecas, nevralgias, influenza e dores em geral. Vidro, 3$500

PHARMACIA MACEDO SOARES, aviamento de receituario e entrega a domicilio; rua Senador Euzebio, 123. (G. 1775)

PHARMACIA

Para retirar ou continuar na casa onde está situada, vende-se uma, por modico preço, bem montada, em zona rural. Informações á rua Sete de Setembro n. 52. (G 1545)

Varejo de cigarros

Traspassa-se um bom varejo á rua Marechal Floriano Peixoto n. 219. O motivo se explicará ao interessado. (G. 1.862.)

Sacadas carnaval

Alugam-se na praça Tiradentes 11, 2º andar, onde passam duas vezes as sociedades. (G. 2.084.)

ENCERADOR

Calafetação e enceramentos em assoalhos. Antenor Corrêa, avenida Passos n. 92, loja. Tel. Norte 5.830. (G. 2.088.)

PHARMACIA

Vende-se uma fazenda regular negocio, á rua Sant'Anna n. 104. Preço: 6 contos de réis. (G. 1.867.)

DAMAS

Acceitamos. Marquem encontro. Resposta até sabbado, a V. M. M. (G. 1.787.)

PEROBA ROSA

Vigamento de 3" x 9", á razão de 3$500 o metro, na avenida Mem de Sá n. 301. (G. 2.060.)

Porta para carnaval

Aluga-se uma no melhor ponto da Avenida. Trata-se com Andrade, na rua da Carioca n. 10, 2º andar. (G. 1.802.)

Papel manilha claro, superior, formato 61 x 92 c|ms., 13$500 a resma de 400 fls.

Vende-se na casa

Hasenclever & Cia.

Avenida Rio Branco n. 69 - 77 (5019)

COMMERCIO

Rio, 11 de fevereiro de 1920.

NOTAS DO DIA

Hoje, á 1 hora da tarde, deverão reunir-se os credores das fallencias de R. Cardoso & Silva e de G. Rodrigues & C.

ASSEMBLÉAS

ANNUNCIADAS

Companhia Calçado Cleveland, dia 14, ás 2 horas da tarde.
Companhia Luso-Brasileira de Oleos, dia 12, ás 4 horas da tarde.
Companhia Tecidos S. Pedro de Alcantara, dia 13, á 1 hora da tarde.
Sociedade Anonyma Martinelli, dia 14, á 1 hora da tarde.
Companhia Fiat Lux, dia 18, ás 11 horas da manhã.
Companhia Aurea Brasileira, dia 29, ás 3 horas da tarde.
Companhia Engenho Central de Quissamã, dia 18, ao meio-dia.
Companhia Fabril da Gavea, dia 20, ás 2 horas da tarde.
Sociedade Anonyma Suburbana de Terrenos e Construcções, dia 20, ás 2 horas da tarde.
Sociedade Anonyma Lloyd Nacional, dia 20, ás 2 horas da tarde.

CONCORRENCIAS

ANNUNCIADAS

Directoria Geral de Obras e Viação da Prefeitura, para o fornecimento de acido sulfurico para bateria de accumuladores do theatro Municipal, dia 12, á 1 hora da tarde.
Estrada de Ferro Central do Brasil, para o fornecimento de 40.000 dormentes de bitola larga, dia 12, á 1 hora da tarde.
Repartição de Aguas e Obras Publicas, para o fornecimento de canos de chumbo, de diversos diametros e preços, dia 12, á 1 hora da tarde.
Directoria de Engenharia, para o fornecimento de artigos de expediente, dia 13, á 1 hora da tarde.
Estrada de Ferro Central do Brasil, para o fornecimento de 20.000 dormentes para bitola estreita, dia 13, á 1 hora da tarde.
Directoria de Meteorologia e Astronomia, para a construcção do muro e vitraes destinados ao novo edificio do Observatorio Nacional, dia 14, á 1 hora da tarde.
Directoria Geral de Obras e Viação da Prefeitura, para o fornecimento e assentamento de um coreto de madeira e de uma balaustrada de ferro no [illegible] em construcção no campo de S. Christovão, dia 14, á 1 hora da tarde.
Intendencia da Guerra, para o fornecimento de [illegible] kilos de sola de côr natural, de correeiras engraxadas, preço maximo de 3$; 5.000 ditos idem, correeiro, preço maximo de 5$; 1.000 metros de lona para impermeavel, de [illegible] metros de largura, preço maximo de [illegible]; 800 metros de lona marron, com [illegible] de largura, preço maximo de 4$, e 14.00 pares de borzeguins de couro (chalchrome), preto, preço maximo de 24$, dia 16, ao meio-dia.
Asylo de Invalidos da Patria, para installação de nova canalização, concertos e substituição de que necessita o gazometro, dia 16, á 1 hora da tarde.
Directoria de Meteorologia e Astronomia, para o fornecimento e installação de um elevador no edificio do novo Observatorio Nacional, dia 18, á 1 hora da tarde.
Estrada de Ferro Central do Brasil, para o fornecimento de artigos de escriptorio, pautação e typographia, dia 18, á 1 hora da tarde.
Imprensa Nacional, para o fornecimento de papel, dia 18, ás 2 horas da tarde.
Arsenal de Guerra, para o fornecimento de artigos de expediente, dia 19, ao meio-dia.
Estrada de Ferro Central do Brasil, para o fornecimento de lenha, dia 19, ao meio-dia.
Estrada de Ferro Central do Brasil, para o fornecimento de locomotivas, dia 20, ao meio-dia.
Estrada de Ferro Central do Brasil, para o fornecimento de tijolos, dia 19, á 1 hora da tarde.
Estrada de Ferro Oeste de Minas, para o fornecimento de 200.000 dormentes de madeira de lei, dia 20, á 1 hora da tarde.
Estrada de Ferro Central do Brasil, para o fornecimento de chapas de ferro e outros artigos, dia 23, ao meio-dia.
Estrada de Ferro Central do Brasil, para o fornecimento de vidros, dia 23, á 1 hora da tarde.
Estrada de Ferro Central do Brasil, para a venda de uma machina para briquetar pedra, dia 21, ao meio-dia.

PAGAMENTOS

ANNUNCIADOS

Dia 12 — Companhia Transporte e Carruagens, dividendo.
Dia 13—Apolices Municipaes de Nictheroy, juros.
Dia 15 — Companhia Seguros Minerva, dividendo de 10 °|°.
Dia 16 — Companhia Manufactora de Conservas Alimenticias, dividendo.

REUNIÃO DE CREDORES

Credores de Domingos Corrêa, dia 12, á 1 1|2 hora da tarde.
Fallencia de A. Homem & Gestal, dia 12, á 1 hora da tarde.
Fallencia de Max Brand, dia 13, á 1 hora da tarde.
Fallencia de J. Antunes, dia 12, á 1 hora da tarde.
Fallencia de Luiz Duarte Leitão, dia 16, ás 2 horas da tarde.

CAMBIO

Hontem, os trabalhos deste mercado foram iniciados em condições frouxas, vigorando para os saques as taxas de 18 3|16, 18 7|32 e 18 1|4 d. e para a acquisição das letras de cobertura a de 18 5|16 d.

Os negocios conhecidos foram regulares, fechando o mercado em posição frouxa, com a maioria dos bancos fornecendo cambiaes a 18 3|16 d. e comprando o papel particular a 18 9|32 d.

TABELLAS DO BANCOS

A 90 D/V.		
Londres	18 3|16 a	18 1|4
Paris	$270 a	$277
A' VISTA		
Londres	17 7|8 a	18 d.
Paris	$275 a	$280
Italia	$218 a	$240
Belgica	$275 a	$292
Portugal	$980 a	1$032
Nova York	3$960 a	4$017
Buenos Aires (peso, ouro)	3$930 a	4$000
Buenos Aires (peso, papel)	1$730 a	1$800
Suecia	$750 a	$770
Noruega	$710 a	$730
Japão	1$970 a	2$000
Dinamarca	—	$680
Hespanha	$703 a	$715
Hamburgo	$048 a	$052
Austria	—	$035
Suissa	$678 a	$700
Montevidéo	4$100 a	4$220
Hollanda (florim)	1$500 a	1$530
Beyruth	17 1|2 a	17 7|8
Syria	$280 a	$295
Vales, café	$268 a	$276
Vales ouro, por 1$	—	2$187
CABO		
Londres	17 13|16 a	17 15|16
Nova York	3$990 a	4$010
Portugal	—	—
Italia	—	$220
Hespanha	—	—
Syria	—	$285
Paris	$278 a	$287
Rumania	—	$285

AGENCIA COMMERCIAL DO B. POPULAR DE MINAS

Sociedade Cooperativa de Responsabilidade Limitada

RIO E SANTOS

Rua Municipal n. 8—Caixa postal, 1673 End. Tel. "COLARES"

Recebemos cafés consignados para Santos; correspondencia e conhecimentos dirigidos para o Rio.

PREÇOS POR 15 KILOS, NO RIO

Typos	Cafés do Sul e Oeste de Minas: Americanos	Cafés do Sul e Oeste de Minas: Cafés de côr	Cafés de outras procedencias: Americanos	Cafés de outras procedencias: Cafés de côr
2	22$478	22$878	20$918	20$324
3	21$448	21$856	19$009	19$507
4	20$427	20$935	18$384	18$690
5	18$702	19$303	17$367	17$873
6	17$507	17$973	16$750	17$036
7	16$545	16$954	16$137	16$443
8	15$524	15$728	15$320	15$626
9	14$503	14$503	14$298	14$605

Mercado FROUXO; cafés inferiores ao typo 7, muito depreciados, com grande differença de preço, relativamente. CAFES A CHEGAR, SEM NEGOCIOS. — *A. J. da Costa Pereira — Sabino De Robertis.*

MOVIMENTO DO CAFE

SANTOS

Dia 9:

	Saccas
Entradas	13.691
Desde 1º	70.737
Média	7.861
Desde 1º de julho	3.300.906
Saidas	117.969
Existencia	4.048.510

PREÇOS

Typo 4	15$300

Posição do mercado: irregular.

RIO

Pauta, 1$110

Entradas em 9:

	Saccas	
E. F. Central	494	
E. F. Leopoldina	8.438	
Barra a dentro	—	
Cabotagem	930	
Total	9.862	
Desde 1º		61.375
Média		6.819
Desde 1º de julho		1.715.640
Média		7.708
Embarques em 9:		
E. Unidos	1.410	
Europa	1.000	
Cabotagem	230	
Cabo	—	
Pacifico	—	
Rio da Prata	—	
Total	2.640	
Desde 1º		33.993
Desde 1º de julho		1.760.171
Existencia em 10		348.257

Hontem, este mercado abriu frouxo, com bastante café á venda e regular procura, tendo sido effectuadas, de manhã, transacções de 1.851 saccas, na base de 15$800, o americano, por arroba, pelo typo 7.

A' tarde, foram realizados negocios de 3.216 saccas, ao mesmo preço da manhã, fechando o mercado em posição inalterada.

Passaram por Jundiahy 11.000 saccas.

Por cabotagem e barra a dentro não houve entradas.

COTAÇÕES

	Americano	Europeu
Typo 3	18$200	—
Typo 4	17$600	—
Typo 5	17$000	—
Typo 6	16$400	—
Typo 7	15$800	—
Typo 8	15$000	—
Typo 9	14$300	—

CAFE'

EDUARDO ARAUJO & Cº.

Rua Municipal, 28 — Rio.

Prestam as melhores contas. (10770)

ASSUCAR

Entradas em 9: não houve.
Desde 1º: 11.126 saccos.
Saidas em 9: 2.976 ditos.
Desde 1º: 25.768 saccos.
Existencia em 10, de tarde: 76.102 ditos.
Posição do mercado: Firme.

COTAÇÕES

Branco crystal	1$060 a 1$100
Idem 3ª sorte	Não ha
Crystal amarello	$920 a $940
Mascavinho	$860 a $920
Mascavo	$780 a $820
1º jacto, branco	Não ha

PINTO, LOPES & C.ª

RUA DOS BENEDICTINOS N. 25 — RIO.

Commissarios de

Café, assucar, manteiga e cereaes

ALGODÃO

Entradas em 9: não houve.
Desde 1º: 3.002 fardos.
Saidas em 9: 117 ditos.
Desde 1º: 2.792 fardos.
Existencia em 10, de tarde: 45.781 ditos.
Posição do mercado: firme.

COTAÇÕES

Primeiras sortes	36$500 a 37$000
Sertões	38$000 a 39$000
Mediano	33$000 a 33$500
Paulista	32$500 a 33$000

COTAÇÕES DE ROCHA FARIA & CIA.

MATRIZ: Rua Buenos Aires, 160 (1º andar), RIO DE JANEIRO. Caixa Postal, 710

FILIAL: Rua Santo Antonio, 62 (1º andar), Santos — Caixa postal, 224. End. teleg.: "ROCHAFARIA".

Preços por 15 kilos, no Rio:

Typos	Americano	Europeu
2	19$400 a 19$800	19$800 a 20$200
3	18$500 a 18$900	18$900 a 19$300
4	17$700 a 18$100	18$100 a 18$500
5	16$900 a 17$300	17$300 a 17$700
6	16$300 a 16$700	16$700 a 17$100
7	15$800 a 16$200	16$200 a 16$600
8	15$000 a 15$400	15$400 a 15$800
9	14$100 a 14$500	14$500 a 14$900

Mercado CALMO.

Nota — Cafés consignados para Santos, conhecimentos e correspondencia devem ser endereçados á MATRIZ.

BOLSA

VENDAS

Apolices:	
Uniformizadas, de 1:000$, 16, 20, 44, a.	863$000
Ditas idem, 1, 1, 2, 4, 10, 4, 14, a.	870$000
Ditas idem, 1, 1, 6, 8, a	875$000
Diversas Emissões, de réis 1:000$, 5, 30, a.	858$000
Ditas idem, 1, 1, 1, 2, 4, 5, 2, 15, 15, 24, 10, 20, 150, a.	860$000
C. do Thesouro, 3, 5, 8, 15, 30, a.	875$000
Municipaes de lb. 20, nom., 100, a.	250$000
Ditas idem, 15, a.	260$000
Ditas de 1906, port., 2, 15, 20, 20, a.	193$000
Ditas de 1917, port., 3, 3, 50, a.	190$000
Ditas de Nictheroy, 20, 100, a.	89$000
E. de Minas Geraes, de 500$, 3, a.	880$000
Ditas de 1:000$, 5, a.	870$000
Bancos:	
Commercial, 5, 15, a.	170$000
Brasil, 27, a.	250$000
Companhias:	
Seg. Integridade, 10, a	50$000
Rêde Sul-Mineira, 200, a	61$000
Minas S. Jeronymo, 100, 200, a.	74$500
Ditas idem, 200, 300, 400, a	75$000
Productos de Guaraná, 80, a.	100$00
Jardim Botanico, c|60 °|°, 4, a.	100$000
Ditas integradas, 15, a.	200$000
Progresso Industrial, 260, a	165$000
Docas de Santos, nom., 21 1|2, 44, a.	485$000
Seguros Previdente, 20, a	1:150$000
Debentures:	
Manufactora Fluminense, 3, a.	185$000

OFFERTAS

Apolices	V.	C.
Uniformizadas	870$000	860$000
O. do Porto	—	861$000
C. do Thesouro	875$000	863$000
Div. Emissões	865$000	858$000
Tratados da Bolivia	—	—
E. Espirito Santo	900$000	—
E. de Minas Geraes	880$000	—
E. do Rio (Popular)	99$500	98$500
E. do Rio	—	470$000
Ditas idem, nom.	480$000	450$000
Ditas de 1916	—	192$000
Ditas idem, nom.	205$000	—
Ditas de lb. 20	250$000	245$000
Ditas idem, nom.	260$000	252$000
Ditas de 1914	191$500	190$000
Ditas idem, nom.	—	—
Ditas de 1917	191$000	190$000
Dita sidem, nom.	—	195$000
Ditas de Nictheroy	89$500	89$000
Ditas de Petropolis	—	203$000
Ditas de Campos	200$000	—
Ditas de Bello Horizonte	184$000	—
Bancos:		
Brasil	—	250$000
Lavoura	180$000	—
Commercial	175$000	170$000
Commercio	180$000	170$000
Mercantil	—	250$000
Portuguez	145$000	143$000
C. de Seguros:		
União dos Proprietarios	—	120$000
Integridade	—	50$000
Confiança	250$000	—
Previdente	1:155$000	—
Minerva	85$000	—
C. de E. Ferro:		
Minas S. Jeronymo	75$500	74$000
Rêde Sul-Mineira	—	61$000
C. de Tecidos:		
Prog. Industrial	170$000	160$000
Corcovado	200$000	—
Moraes Sarmento	—	300$000
Alliança	—	195$000
Carioca	—	260$000
Esperança	—	250$000
Manufactora Fluminense	178$000	—
Tijuca	300$000	240$000
Conf. Industrial	205$000	—
Petropolitana	250$000	230$000
Brasil Industrial	240$000	—
C. Diversas:		
Docas da Bahia	92$000	—
Docas de Santos	—	495$000
Ditas nom.	—	485$000
Loterias N. do Brasil	11$500	10$000
Terras e Colonização	14$300	13$500
Nac. de Moagem	—	135$000
Flum. de Agricultura e Commercio	230$000	220$000
Transporte e Carruagem	85$000	—
Mercado Municipal	—	90$000
Predial e de Saneamento	80$000	—
Debentures:		
Manufactora Fluminense	188$000	—
Brasil Industrial	192$000	—
Docas de Santos	203$000	200$000
America Fabril	206$000	—
Mineira Auto-Viação	100$000	93$000
Paulo Zigmondy	—	60$000
Prog. Industrial	202$000	—
America Fabril	207$000	—
Transp. e Carruagens	210$000	—
Ind. Mineira	202$000	190$000
C. Brahma	210$000	—
Força e Luz de Jacutinga	—	190$000
Ant. Paulista	—	201$000
Letras:		
Banco C. de Minas Geraes	—	103$000
Tecidos Carioca	199$000	190$000
Magéense	180$000	160$000

Louis Boher & C.

RIO DE JANEIRO — SANTOS IMPORTADORES—EXPORTADORES

Café, Assucar e Cereaes

Arame farpado, arados, alvaiade de zinco, cimento, enxadas inglezas bacias estanhadas e gomma arabica.

Rua Benedictinos N. 1

2º ANDAR

Caixa postal n. 1131. Rio de Janeiro. (5110)

CARNES VERDES

MATADOURO DE SANTA CRUZ — Abatidos hontem: 367 rezes, 31 vitellas, 12 carneiros e 52 porcos.

Marchantes: C. E. de Mello, 117 rezes e 7 porcos; Lima & Filhos, 110 rezes e 10 porcos; Oliveira, Irmãos & C., 120 rezes e 20 porcos; F. V. Goulart, 15 rezes e 10 porcos; A. V. Sobrinho, 5 vitellas; Tavares & Pires, 5 rezes e 26 vitellas; A. M. da Motta, 12 carneiros e 6 porcos.

Foram rejeitados: 1 rez e 3 porcos, de Lima & Filhos.

Foram vendidas: 52 1|4 rezes, com o peso de 10.920 kilos, de Oliveira, Irmãos & C., e 91 fressuras, sendo 33 de Durisch & C., 32 de Lima & Filhos e 26 de Tavares & Pires.

"STOCK" NOS CAMPOS. — J. P. de Aguiar, 2 porcos; F. Q. de Oliveira, 7 porcos e 1 vitella; Fernandes & Filhos, 15 porcos; A. M. da Motta, 15 porcos; Tavares & Pires, 3 porcos e 18 vitellas; Cooperativa Sul Mineira, 120 rezes; F. V. Goulart, 45 rezes e 22 porcos; A. V. Sobrinho, 8 rezes e 19 porcos; Oliveira, Irmãos & C., 76 rezes, 77 porcos e 5 vitellas; Lima & Filhos, 640 rezes, 23 porcos e 13 vitellas; C. E. de Mello, 427 rezes e 36 porcos; Durisch & C., 259 rezes. Total: 1.504 rezes, 200 porcos e 56 vitellas.

"STOCK" NOS CURRAES — Oliveira, Irmãos & C., 75 rezes e 20 porcos; C. Sul Mineira, 118 rezes; C. E. de Mello, 150 rezes e 10 porcos; F. V. Goulart, 15 rezes e 15 porcos; Lima & Filhos, 135 rezes e 15 porcos; A. M. da Motta, 15 rezes e 13 porcos; Tavares & Pires, 3 rezes e 1 carneiro; A. V. Sobrinho, 19 rezes. Total: 493 rezes, 22 vitellas, 16 carneiros e 73 porcos.

NO ENTREPOSTO DE S. DIOGO. — Vendidos: 313 1|2 rezes, 31 vitellas, 12 carneiros e 50 porcos.

Foram affixados os seguintes preços: rezes, a 1$; vitellas, de 1$300 a 1$400; carneiros, a 2$; porcos, de 1$600 a [illegible]

RENDAS PUBLICAS

RECEBEDORIA DE MINAS

Arrecadação do dia 10	22:051$700
De 1 a 10	159:754$000
Em egual periodo do anno passado	107:884$875

EXPEDIENTE

DA ALFANDEGA

Esta repartição arrecadou, hontem, a importancia de 249:195$440 de renda, sendo 125:258$545 em ouro e 123:936$895 em papel.

De 1 a 10 do corrente foram arrecadados 2.240:164$736.

Em egual periodo do anno passado foram arrecadados 1:670:575$057, sendo a differença para mais no corrente anno, de 569:589$679.

—:— Os commandantes dos vapores "Vanban", e "Cchristian Michelsen", entrados em julho ultimo, foram condemnados a pagar os direitos em dobro de mercadorias que deixaram de descarregar.

Para procederem á respectiva avaliação foram designados os escripturarios Andrade Costa e Amarilio de Noronha.

—:— Foi deferido um requerimento de Davol & C. pedindo relevação de armazenagem vencida por mercadorias que submetteram a despacho pela nota n. 8811 de dezembro ultimo.

—:— A' consideração do ministro da Fazenda foram submettidos os requerimentos das Companhias Assucareira Vieira Martins e de Mineração Ouro Preto Gold Mines, pedindo isenção de direitos para materiaes que importaram pelos vapores "Lão" e "Uberaba".

—:— Entradas de cabotagem em 10 de fevereiro de 1920:

Azeitonas 12 barricas; algodão 795 sac; armarinho 22 c|; arroz pilado 1.334 sac; aguas mineraes 225 c|; batatas 397 c|; banha 1.123 c|; couros curtidos 1.114 couros; crina vegetal 408 fardos; cerveja 330 c|; cigarrilhos 11 c|; charutos 23 c|; conservas 47 c|; dôces 79 c|; enveloppes 17 c|; fio de algodão 6 encapados; feijão 637 sac; farinha de mandioca 419 sac; fumo 31 encapados; garrafas vasias 155 c|; impressos 16 c|; livros empressos 3 c|; musicas 3 c|; pranchões de pinho 1.691; queijos 9 c|; sebo 291 bordalesas; sal ..... 2.188.82 kilos; vinho 8 quartolas; xarque 376 fardos.

—:— Movimento do Cáes do Porto. Embarcações atracadas aos armazens em 10 do corrente:

Chatas nacionaes c|c. do "Mohegan", arm. 1; chatas nacionaes c|c. do "Terre Haute", (arm. mixto 4), arm. 2; chatas nacionaes c|c. do "Maranguape", e do "Glenshied", (arm. mixto 4), arm. 3; chatas nacionaes c. c. do "Cavour" (arm. mixto 4) arm. 5; chatas nacionaes c|c do "Isfond" (arm. mixto 8) arm. 6; vapor inglez "Romney" (arm. mixto 8) arm. 7; chatas nacionaes, recebendo minerio, arm. 8; pontão nacional "Itapoan", cabotagem, pat. 10; vapor inglez "Biella" arm. 10; vapor nacional "Lucania", cabotagem, pat. 11; vapor inglez "Edward L. Doheny", arm. 11; vapor americano "Nantahala", e chatas nacionaes c|c. do "Tennyson", (arm. mixto 8), arm. 16; chatas nacionaes c|c. do "Almanzora", (arm. mixto 8), arm. 17 e chatas nacionaes c|c. do "Almanzora", (arm. mixto 8), arm. 18.

MOVIMENTO DO PORTO

VAPORES ENTRADOS

De Londres e escs., inglez "Bernini", carga a Norton Megaw & C.
De Southampton e escs., inglez "Angles", carga á Mala Real.
De Santos, dinamarquez "California", carga a Johnston & C.
De Buenos Aires e escs., inglez "Clydesdale", carga á Brasilian Coal.
De Montevidéo, americano "Chattnoga", carga á ordem.
De Cabedello e escs., nacional "Itajubá", carga a Lage Irmãos.
De Genova e escs., nacional "Belém", carga ao Lloyd Brasileiro.
De Porto Alegre e escs., nacional "Mantiqueira", carga ao Lloyd Brasileiro.
De Bahia Blanca e escs., inglez "Bryst-Transport", carga á Brasilian Coal.
De Nova York, americano "Glarcksburg", carga á ordem.

VAPORES SAIDOS

Para S. Vicente, inglez "Cliverston".
Para Dunkerque e escs., inglez "Clidesdale".
Para Buenos Aires e escs., italiano "Tomaso di Savoia".
Para Santos, nacional "Gurupy".
Para Dakar, grego "Michael".
Para Gibraltar, inter-alliado "Istyna".
Para Hull e escs., inglez "Greldon".
Para Nova York e escs., inglez "Mac Millan".
Para o Rio Grande do Sul, inglez "Glenhil".
Para Aracaju' e escs., nacional "Itapacy".
Para Montevidéo e escs., nacional "Sirio".
Para Florianopolis e escs., nacional "Anna".

MARITIMAS

VAPORES ESPERADOS

Santos, "Lão"	11
Nova York, "Chicago Bridge"	11
Savanna e escs., "Coskata"	11
Portos do norte, "Ruy Barbosa"	12
Santos, "Tennyson"	12
Portos do norte, "Ceará"	13
Rio da Prata, "Kamakura Maru"	15
Rio da Prata, "Tomaso di Savoia"	15
Rio da Prata, "Vasari"	16
Rio da Prata, "Ré Vittorio"	18
Rio da Prata, "Frisia"	19

VAPORES A SAIR

Santos, "Benevente"	11
Ponta d'Areia, "Itapoan"	12
Nova York e escs., "Tennyson"	12
Cabedello e escs., "Itamaracá"	12
Itajahy e escs., "Lucania"	12
Porto Alegre e escs., "Itapema"	12
Portos do norte, "Pará"	13
Rio da Prata e escs., "Guajará"	13
Bahia e Recife, "Atlantico"	13
Portos do norte, "Aracaty"	13
Porto Alegre e escs., "Itajubá"	13
S. Matheus, "Carangola"	14
Macau e escs., "Itaberá"	14
Genova e escs., "Tomaso di Savoia"	15
Aracaju' e escs., "Itacolomy"	15
Porto Alegre e escs., "Itaquera"	15
Nova York, "Vasari"	16
Pelotas e escs., "Itaituba"	[illegible]

VENDAS EM LEILÃO

Leilão de penhores

Campello & C.

RUA LUIZ DE CAMÕES N. 36

Fazem leilão no dia 12 de fevereiro de 1920, das cautelas vencidas, podendo os Srs. mutuarios resgatal-as ou reformal-as até a hora de começar o leilão. (4954)

Implorando a caridade

ANGELA PECORARO, viuva, com 86 annos de edade, completamente cega e paralytica;
AMANCIA, viuva, com 58 annos de edade, quasi cega;
ANNA DO AMARAL, viuva, cega e além disso doente e sem ninguem em sua companhia, recolhida a um quarto;
BERNARDINA, 74 annos;
CARLOTA, pobre velhinha sem recursos;
ELVIRA DE CARVALHO, pobre cega e sem amparo da familia;
FRANCISCA DA CONCEIÇÃO BARROS, cega de ambos olhos e aleijada;
ENTREVADA, r. Senhor de Mattosinhos, 34, doente, impossibilitada de trabalhar, tendo duas filhas, sendo uma tuberculosa;
JOÃO DA CRUZ — Menino cégo, paralytico e mudo, sem recursos;
JULIETA e EMILIA, duas pobres irmãs.
LUIZA, viuva, com oito filhos menores;
SOARES, viuva, velha sem poder trabalhar;
MARIA EUGENIA, pobre velha, sem o menor recurso para a sua subsistencia;
SANTOS, viuva, com 68 annos de edade, gravemente doente de molestias incuraveis;
VIUVA DE UM JORNALISTA, sem o menor amparo;
THEREZA, pobre ceguinha sem auxilio de ninguem.

Amas seccas e de leite

ALUGA-SE uma ama de leite, branca, com 6 mezes de criação, com attestado medico; prefere levar a criança para criar com mamadeira; não se incommoda de ordenado. Rua Paysandú 154, casa 2. (G 2106) A

Cozinheiros e cozinheiras

ALUGA-SE perfeita cozinheira de forno e fogão; rua Frei Caneca n. 40, sob. (G 1810) B

ALUGAM-SE boas cozinheiras, mucamas, copeiras, honestas, fieis e da roça; pedidos para Parvuna, Est. do Rio, a Agenor Portugal. (G 1453) B

ALUGA-SE boa cozinheira, muito limpa e de confiança, na rua do Senado n. 36. Tel. 867, Central. (G 1819) B

OFFERECE-SE bom cozinheiro de forno e fogão, para casa de familia, com bastante pratica; informar pelo telephone 867, Central. (G 1819) B

PRECISA-SE de uma cozinheira para o trivial, que durma no aluguel. Rua Senador Vergueiro n. 105. (G 1528) B

PRECISA-SE, urgente, cozinheiras, copeiras para fóra, na rua do Hospicio n. 214. (G 1709) B

PRECISAM-SE cozinheiras, paga-se 50$, 60$ e 70$; rua 13 de Maio n. 40, loja — Rodrigues. (G 1657) B

PRECISA-SE de uma boa cozinheira, na rua Escobar n. 45 — São Christovão. (G 1663) B

PRECISA-SE de uma cozinheira, para casa de familia; 272, Avenida Atlantica — Copacabana. (G 1573) B

PRECISA-SE de uma cozinheira e uma engommadeira; rua 13 de Maio n. 40, loja, informa-se. (G 2069) B

PRECISA-SE de uma boa cozinheira, na rua Mariz e Barros, 394. Paga-se bem. (G 1807) B

PRECISA-SE de uma cozinheira de forno e fogão, que seja perfeita para casa de familia. Paga-se bem; rua de Santo Amaro n. 44 — Cattete. (G 1781) B

PRECISA-SE de uma creada de cor branca, para casal sem filhos. Rua Riachuelo, 130. (G 1609) B

PRECISA-SE de uma cozinheira para fóra de forno e fogão e outras do trivial; rua Frei Caneca n. 40, sob. (F 1810) B

PRECISA-SE de uma perfeita cozinheira do trivial, para casa de pequena familia. Paga-se bom ordenado, cozinha a gaz, á rua Maria Eugenia n. 32 — Largo dos Leões. (G 2023) B

PRECISA-SE de uma cozinheira, á rua Costa Bastos n. 49. (G 1628) B

Creados e creadas

ALUGA-SE boa arrumadeira e copeira portugueza e uma mocinha para ama secca, allemãs, na rua do Senado n. 36, Tel., Central, 867. (G 1819) C

ALUGA-SE excellente arrumadeira e copeira portugueza, com bons referencias, na rua Real Grandeza 184. Tel. Sul, 37. (G 1819) C

ALUGA-SE perfeita lavadeira e engommadeira de lustro; rua Frei Caneca n. 40, sob. (G 1810) C

ALUGA-SE perfeita copeira e arrumadeira; rua Frei Caneca n. 40, sobrado. (G 1810) C

PROCURA-SE um casal para tomar conta de uma pequena fazenda situada em clima muito bom, devendo o pretendente lidar portuguez e ter pratica de lavoura de cafés, vaccas e pastos. Para informações, na "Casa Flora", rua Gonçalves Dias, 30, dos 9 às 10 da manhã. (5124) C

PRECISA-SE de 2 copeiras de 15 a 20 annos; rua 13 de Maio, 40, loja — Rodrigues. (G 2070) C

PRECISA-SE de um bom empregado para pequena familia, á rua dos Invalidos n. 60. Paga-se bom ordenado. (G 2075) C

PRECISA-SE de uma lavadeira engommadeira; rua 13 de Maio, 40, loja — Rodrigues. (G 2069) C

PRECISA-SE de um menino para recados e serviços leves; rua Frei Caneca n. 40, sob. (G 1810) C

PRECISA-SE de um copeiro para casa de commercio. Ordenado 80$000. Apresentando referencias das casas onde tem trabalhado. Rua Theophilo Ottoni 115. (G 2113) C

PRECISA-SE de um empregado para chacara de plantas e flores; rua Menna Barreto n. 103 — Botafogo. (G 1772) C

PRECISA-SE de um pequeno para servente de pharmacia; rua São Luiz Gonzaga n. 160. (G 2003) C

VENDAS E PRAÇAS JUDICIAES

JUIZO DA PROVEDORIA E RESIDUOS

(Cartorio do 2º Officio)

DIA 13

Serão vendidos no dia 13 do corrente, ás 13 horas da tarde no edificio do Forum á rua dos Invalidos n. 152, pelo respectivo porteiro dos Auditorios, 2 bons predios assobradados, á rua da Matriz n. 28 — 1.11, pertencentes ao espolio do finado Jesuino Gabriel, da avaliação de Rs. 16:000$000, e serão levados á praça por 14:400$000, em virtude do abatimento legal de 10 %, por ser 2ª praça.

A venda é feita com a intima concordancia dos interessados. (Vide edital no "Diario Official", dia da praça. (4995)

PRECISA-SE de uma boa engommadeira e lavadeira, na travessa do Torres n. 7 (rua do Riachuelo). (G 2019) C

PRECISA-SE de uma perfeita engommadeira; na rua da Gloria n. 90, Pensão Bella Vista. (G 2108) C

PRECISA-SE de uma criada; na Travessa Navarro n. 2. (G 1502) C

PRECISA-SE de uma empregada para lavar e mais pequenos serviços de casa de pequena familia; trata-se á rua Frei Caneca n. 49. (G 1575) C

PRECISA-SE de uma creada e uma lavadeira, que durma no aluguel; Henrique 85 — Tijuca. (G 1702) C

PRECISA-SE de uma creada arrumadeira e copeira; 272, Avenida Atlantica — Copacabana. (G 1574) C

PRECISA-SE de um servente de pharmacia; na rua Marechal Floriano, 55. (G 1864) D

PRECISA-SE de carpinteiros; á rua Luiz Gama n. 11. Paga-se bem. (G 1865) D

PRECISA-SE de 20 costureiras muito habilitadas no atelier da casa Ratto Rua Gonçalves Dias n. 54 1º andar. (4862)

PRECISA-SE de uma empregada, para 4 pessoas; rua Santa Luiza n. 78 — Maracanã. (G 1593) D

PRECISAM-SE pedreiros; paga-se 8$000; rua Piauhy n. 27 — Eng. de Dentro. (G 1621) D

PRECISA-SE de um compositor, na typographia, á rua Visconde do Rio Branco n. 62. (G 2090) D

"A SAUDE DAS CREANÇAS"

Poderoso fortificante — previne e cura as molestias da infancia. Agentes: Gomes Couto & Comp. — Frasco, 7 — Deposito 7 de Setembro 81. Preço 3$000 (F 26158)

Empregos diversos

BOTEQUIM — Precisa-se de um empregado, com pratica de botequim, que saiba ler e escrever, edade media; paga-se bem; á rua Eng. de Dentro 133, das 7 às 8 da manhã. (G 1770) D

COPEIRA e arrumadeira, precisa-se á rua Farani, 39. Paga-se 40$000. (5040) D

COPACABANA — Em casa de familia distincta, aluga-se dois quartos mobilados e com pensão, á casal sem filhos ou a cavalheiros. Trata-se á rua Barcellos, 41. (G 2045) D

OPERARIOS. Precisam-se bons citadores, carpinteiros e pedreiros, paga-se pela tabella ou mais, segundo as suas aptidões; pagamento até 12 e 20 de cada mez, sem abonos; tratar á rua Padre Miguelino 47, Catumby. (G 1999) D

Empregado — Com pratica de serviços de casa de correiros, dando boas referencias, precisa-se á rua S. Pedro, 172. (G 1602) D

PRECISA-SE de uma contra mestra para tomar conta de atelier, com boas referencias; para tratar, rua S. José n. 100, sobrado. (G 2001) D

PRECISA-SE de uma boa copeira e arrumadeira; rua Aguiar n. 33. (G 1058) C

PRECISA-SE de um muito habilitado; rua 7 de Setembro, sob. (G 1846) D

PRECISAM-SE, na typographia da rua da Misericordia 24, de compositores, meios officiaes e distribuidores. (G 1805) D

PRECISA-SE de um bom vendedor, rua do Lavradio n. 70, 1º andar. (G 2048) D

PRECISA-SE de um meio official marceneiro, na rua da Assembléa n. 77. (G 2035) D

PRECISA-SE de um encadernador, na typographia, á rua Visconde do Rio Branco n. 62. (G 2042) D

PRECISA-SE de uma costureira, que trabalhe por dia, em casa de familia; rua de S. Clemente n. 271 — Botafogo. (G 2079) D

PRECISA-SE de um moço para trabalhos de lavoura, na rua General Camara n. 24, loja. (G 2066) D

LIODYL

SILVA ARAUJO

Ampoulas para injecções intra-musculares: nutritivas, antisepticas e bactericidas

Indicações: Estados de asthenia, consequentes ás molestias infectuosas e molestias dos orgãos respiratorios; grippe etc.

Composição: Iodo physiologico, Menthol, Gaiacol, Eucalyptol, Lecithina, Oleo de figado de bacaláo

DOSES

ADULTOS: 3 injecções por semana em dias alternados, podendo ser usadas diariamente ou com mais espaço, segundo o criterio clinico.

CRIANÇAS: — metade do conteudo das ampoulas, nas condições acima

O uso do **LIODYL Silva Araujo,** que se encontra em todas as pharmacias, traz como consequencia certa e invariavel, o augmento de resistencia dos doentes.

JARDINEIRO — Precisa-se de um bom jardineiro, á rua Paulo Mattos, 158. (G 1438) C

OFFERECE-SE um senhor de edade para porteiro de um Banco ou casa de Saude; dá fiador de sua conducta. Rua Luiz de Camões 22. (G 1474) S

OFFERECE-SE um rapaz com bastante pratica de escriptorio e secretaria. Cartas a J. T. S., rua Petrocochino 81 (Villa Isabel). (G 1554) S

PRECISA-SE das pessoas sem emprego, com direito na Indicadora, á rua do Hospicio n. 214. (G 587) C

PRECISA-SE de dois homens robustos para conduzir uma vacca carnavalesca, de propaganda, o seu titulo será Juju'. Informações, á rua do Rosario n. 132, sobrado, com Zézé, das 4 horas em deante. (G 1648) D

PRECISAM-SE de ajoureiras, costureiras e ajudantes r. Visconde Itauna, 88. (G 1530) D

PRECISA-SE de costureira perfeita, para casa de familia. Diaria de 6$000 e comida. Informações e tratar á rua Santa Christina n. 15. Cattete. (G 2100) D

PRECISA-SE de um casal, sendo a mulher copeira e o marido jardineiro. Trata-se na rua Voluntarios da Patria n. 66. (G 2026) D

LEAL SANTOS & C.
CONSERVAS E BISCOITOS
Avenida Rio Branco, 117
1º andar, sala 19
Edificio do "Jornal do Commercio. (4167)

PRECISA-SE, para casa de um casal, um creado, branco ou de cor, de 16 annos mais ou menos, que leia e escreva alguma coisa e que se preste para todo o serviço dentro e fóra de casa. Rua Barão de Pirassinunga n. 36 — Fabrica. (G 1794) D

PRECISA-SE de mocinha para trabalho facil, ganhando. Rua Uruguay n. 234 — Tijuca. (G 1566) D

PRECISAM-SE copeiras arrumadeiras, paga-se 40$, 50$ e 60$; rua 13 de Maio n. 40, loja—Rodrigues. (G 1659) C

Casas e commodos centro

ALUGA-SE. V. Ex. precisa casa? Não perca tempo e dinheiro! Encarregue a Empresa Popular, largo de São Francisco 14, sob., Tel. Norte, 7. Incontinenti será servido. Communicações com todos os bairros. Serviço dos mais garantidos, economicos e modernos. (G 1813) N

ALUGA-SE um bom quarto, com 2 janellas, para rua, com optima pensão e todas as commodidades, só a cavalheiro de tratamento; Senador Dantas, 22. (G 1858) E

ALUGA-SE um espaço para escriptorio, proximo ao Thesouro; informa-se r. do Hospicio n. 214. (G 1484) E

ALUGA-SE uma grande sala de frente, no 1º andar á rua Gonçalves Dias n. 30. (F 29665) E

ALUGA-SE para cavalheiro, empregado no commercio, a sala de frente do 2º andar da rua Rodrigo Silva n. 28. (G 1377) E

ALUGA-SE para os 4 dias de Carnaval, um quarto de frente, mobilado e com pensão, á rua Municipal 4, canto da avenida Rio Branco. (G 1827) E

ALUGA-SE um consultorio medico mobilado, tres vezes por semana, das 4 ás 5; rua S. José n. 106, proximo á avenida Rio Branco. (G 1434) E

ALUGA-SE o 2º andar da r. Assembléa 117 para os 3 dias do Carnaval. Tratar r. Assembléa 117, sob., sala 3, andar 1º. (G 1825) E

ALUGA-SE o sobrado da avenida Mem de Sá. Inf. r. Assembléa 117, sob., sala 3. (G 1825) E

ALUGA-SE o sobrado da r. Constituição, 3 q., 2 salas, 250$. Inf. r. Assembléa 117, sob., sala 3. (G 1825) E

ALUGA-SE o sobrado da r. Visconde Itauna. Inf. r. Assembléa 117, sob., sala 3. (G 1825) E

ALUGAM-SE janellas para o Carnaval, esquina da rua Marechal Floriano Peixoto, entrada pela rua Acre n. 122, 2º andar. Alugam-se tambem dois quartos, sendo um de frente. (G 2018) E

ALUGA-SE. Desde 1º de fevereiro até hoje a "Empresa Popular", largo de S. Francisco, 14, sob., arranjou casa para 89 assignantes. (G 1814) E

ALUGAM-SE dois bons escriptorios, sendo um por 130$ e outro por 75$, com direito á limpeza e telephone; rua do Ouvidor n. 56, 1º. (G 2063) E

ALUGAM-SE quartos bem mobilados, á rua do Lavradio n. 155 (sobrado). (G 2074) E

ALUGA-SE um quarto em casa de familia de tratamento, a uma senhora séria; rua Senador Dantas, 13. (G 2087) E

ALUGAM-SE duas sacadas para o Carnaval; rua Uruguayana n. 22, 1º andar. (G 2078) E

ALUGA-SE a casa n. 137 da rua Senador Candido Mendes, acabada de reformar e excellente para pequena familia de tratamento; trata-se á rua Buenos Aires n. 60, sobrado, com Carvalho. (G 2038) E

ALUGAM-SE dois quartos, em casa de familia, a casal sem filhos, que não cozinhe nem lave, na rua Barbosa da Silva n. 12, Riachuelo. (G 2033) E

ALUGA-SE um grande 2º andar, para escriptorio, completamente novo; as chaves e tratar no 1º andar do mesmo predio, á rua 1º de Março n. 90. (G 1708) E

ALUGA-SE uma moça, para arrumadeira, para casa de pensão ou familia; rua 7 de Setembro, 92. Tel. 1427. (G 1866) E

ALUGAM-SE 2 bons quartos de frente bem mobilados; na avenida Mem de Sá 114, 2º andar. (G 1357) E

ALUGA-SE boa loja nova, para pequena officina; travessa de D. Manoel n. 25. (G 1717) E

ALUGA-SE uma sala a rapaz solteiro, serio, na avenida Henrique Valladares n. 5, tel. 1825, Central. (G 1604) E

ALUGA-SE uma espaçosa sala de frente na rua 7 Setembro 187, 2º andar. (G 1766) E

ALUGA-SE a cavalheiro ou rapaz do commercio um quarto sem mobilia, em casa de familia. Riachuelo 116, teleph. 4507 C. (G 1751) E

ALUGAM-SE uma boa sala de frente e um quarto a um casal sem filhos, que não cozinhe nem lave em casa. Só se aluga a familia. Praça da Republica 91, terreo. (G 1754) E

ALUGA-SE um bom commodo mobilado, com janellas para a rua, a um casal sem filho ou a senhor de tratamento, em casa de familia. Rua Ubaldino Amaral n. 47 (antigo morro do Senado). (G 1744) E

ALUGAM-SE superiores aposentos mobilados, a pessoas só ou casal sem filhos, com agua e telephone em cada quarto; aluguel mensal de 200$ a 300$, pagos adeantadamente; avenida Mem de Sá ns. 107 e 109. (G 1603) E

ALUGA-SE uma optima sala de frente, bem mobilada, em casa de familia de todo o respeito, a um senhor distincto; avenida Henrique Valladares n. 29, sobrado. (G 1638) E

ALUGAM-SE uma sala e um quarto, com pensão, em casa de familia; avenida Mem de Sá 117, sobrado. (G 1620) E

ALUGA-SE um sobrado, com 3 quartos, 2 salas, cozinha, banheiro, chuveiro, W. C., etc. Preço 250$000; á rua Sant'Anna, 104.

ALUGAM-SE janellas para o Carnaval, 4 dias; avenida Central, entrada, S. José n. 100. (G 1640) E

MODISTA. Aluga-se bom atelier. R. Rodrigo Silva 26. (G 1823) E

PRECISA-SE boa saleta, até...... 50$000, para escriptorio advogado, preferindo-se casa de familia, pela segurança e socego. Quem tiver avise por favor, rua Copacabana, 917. (G 1130) E

PRECISA-SE de um quarto ou sala mobilada, para descansar-se durante o dia; cartas nesta redacção, a R. S. (G 2023) E

PRECISA-SE alugar uma casinha para casal sem filhos até 150$, perto da cidade; rua Riachuelo, 139. (G 1610) C

QUARTO. Precisa-se de um, mobilado, para descanso de algumas horas por dia, em casa de pessoa discreta e não muito afastado do centro. Resposta a este jornal, a Tupy. (G 2098) E

SEGUNDO andar no centro da cidade, com dois quartos, do aluguel de 200$000, troca-se por uma casa assobradada, que tenha tres quartos amplos e claros, com terreno e quintal grande, até 130$000, não muito distante da cidade. Resposta para este jornal para Julio Clement. (G 2110) E

UM operario só quer um quarto até 20$; quem tiver deixe carta no escriptorio deste jornal a A. C. L. (G 1849) E

UM casal sem filhos precisa de uma sala de frente em casa de familia de reconhecida seriedade. Cartas a J. Pacheco, caixa postal n. 390. (G 2111) E

Lapa e Santa Thereza

ALUGAM-SE 2 barracões, á rua Joaquim Silva n. 64. (G 2067) F

ALUGA-SE em casa de familia, uma excellente sala de frente, bem mobilada, em logar socegado, com café, luz e telephone, por 100$000 a um senhor ou rapazes decentes. Rua Visconde Paranaguá, 15. (Lapa). (G 2104) F

ALUGAM-SE diversas casas em Santa Thereza, 200$, 300$. Inf. r. Assembléa 117, sob., sala 3. (G 1825) F

ALUGA-SE o sobrado da r. da Lapa. Informa-se r. Assembléa 117, sob., sala 3. (G 1825) F

ALUGAM-SE duas casas em Santa Thereza, uma com 2 quartos e 2 salas, por 90$; outra com 4 quartos e 2 salas, por 300$; informa largo de S. Francisco n. 14, sobrado. (G 1816) F

ALUGA-SE uma sacada na rua Maranguape n. 22, proximo a dois clubs; preço modico; tel., C., 223. (G 1419) F

ALUGAM-SE por 40$000, 50$000 e 70$000, bons quartos a rapazes solteiros, no largo da Lapa 112, esquina da rua Maranguape. (G 1756) F

SALA de frente mobilada, aluga-se á rua Maranguape 28, Lapa, para casal distincto que trabalhe fóra, ou a dois moços do commercio. (G 915) F

Cattete, Laranjeiras, Botafogo e Gavea

ALUGAM-SE, na rua do Cattete n. 249, uma esplendida sala de frente e quartos confortaveis, para cavalheiros de tratamento, com banhos, luz e telephone; trata-se no mesmo predio. (G 1540) G

ALUGA-SE por dois ou tres mezes a boa casa da rua Viuva Lacerda n. 32 (Botafogo), esplendidamente mobilada; trata-se na rua S. Clemente n. 158. (G 2047) G

ALUGAM-SE sala e quarto juntos, ricamente mobilados, com todo o conforto, em casa de um casal, sem outros inquilinos, a outro casal ou pessoa de tratamento, na rua do Cattete n. 60, sobrado. (G 2050) G

ALUGA-SE, nas Laranjeiras, casa para casal, com 2 quartos, 2 salas e mais commodidades, por 120$; inf. largo de S. Francisco n. 14, sob. (G 1816) G

ALUGA-SE, nas Laranjeiras, boa casa para familia, com 3 bons quartos, 2 salas, banheira, etc.; inf. largo de S. Francisco n. 14, sobrado. (G 1816) G

ALUGA-SE, em Botafogo, casa com 4 quartos, 2 salas, jardim, quintal e mais commodidades, para familia de tratamento, por 220$; inf. largo de S. Francisco 14, sobrado. (G 1816) G

ALUGA-SE, numa das melhores ruas transversaes á praia de Botafogo, casa com 4 quartos, 2 salas, banheira, jardim, quintal, etc.; inf. largo de S. Francisco n. 14, sobrado. (G 1816) G

ALUGA-SE, numa das melhores ruas de Botafogo, uma boa casa para familia de tratamento, com 6 quartos, 2 salas, jardim, quintal, etc.; inf. largo de S. Francisco n. 14, sobrado. (G 1816) G

ESPLENDIDOS APOSENTOS MOBILIADOS

FILIAL DO HOTEL VICTORIA | Diarias desde 4$000

RUA 13 DE MAIO N. 25 — TELEPHONE. CENTRAL 4793 — DEFRONTE DO THEATRO MUNICIPAL. (4802)

(75) FOLHETIM DO "CORREIO DA MANHÃ"

EMILIO RICHEBOURG

SUPPLICIO DE MÃE

um grande salão, magnificamente decorado e cheio de luz, no meio de numerosa sociedade de homens e de senhoras elegantes. Mas não deves sentir receio algum; verás que has de ser recebida pela sra. marqueza de Montperrey como se fosses sua propria filha, que has de ser acolhida com sympathia por todos os que te rodeiarem. Ha de haver musica e dansa. Quem sabe? talvez mesmo a sra. marqueza de Montperrey te peça que cantes um dos teus romances.

— Oh! não me atreveria a isso!

— Tem paciencia, filha; é preciso que diligencies ser agradavel á sra. marqueza de Montperrey, que é uma senhora respeitavel, e digna de todas as considerações. No numero das pessoas convidadas has de encontrar o teu amigo Adriano.

A donzella estremeceu, e córou até á raiz dos cabellos.

— Mas então a sra. marqueza de Montperrey conhece-o? pergun-

— Está entendido que conhece. Tinha, porém, abandonado casualmente e sem motivo as relações delle. A sra. marqueza, a pedido meu, escreveu-lhe hontem á noite, convidando-o para a *soirée*, que hoje dá, e elle não póde deixar de responder a essa carta, indo pessoalmente agradecel-a.

Aurora apoiou as mãos sobre o coração, como para lhe conter as pulsações.

Tão violentas eram ellas que a donzella sentiu-se por um momento suffocada.

Por fim perguntou:

— E de que modo deverei ir vestida?

— Sobre esse ponto, já me entendi com tua mãe, respondeu o conde de Lasserre, e decidimos que te apresentarias exactamente como foste ante-hontem á Opera.

— Ah! a sra. Durand disse-me que estava muito bem assim.

— Has de estar encantadora... querida filha, desejo fazer-te algumas recommendações, que é preciso não esqueceres de modo algum. Nota que na presente occasião se trata do teu futuro e da tua felicidade. Calcula tu quanto interesse terá para mim essa questão...

A donzella abraçou o pae, e beijou-o nas faces.

— Amas Adriano, e eu já te disse, e repito-o agora que ha de ser teu marido, continuou o conde de Lasserre. Mas comprehende-me bem: é necessario, é forçoso que elle te ame como mereces ser amada; é preciso que elle seja, em tudo e por tudo, digno de ti e do amor que lhe consagras. No dia em que eu lhe dér a tua mão, quero ter todas as garantias da tua felicidade. Ora a verdade é que actualmente não tenho ainda todas essas garantias, minha adorada Aurora, e por isso é preciso que esperes ainda algum tempo.

"Bem comprehendes, de certo, que eu não posso saber de antemão o que ha de passar-se esta noite em casa da sra. marqueza de Montperrey; mas é muito provavel que Adriano te reconheça e te fale. Pois muito bem; as recommendações que quero fazer-te, Aurora, são as seguintes: é necessario que finjas que não reconheces Adriano; diga elle o que disser, sejam quaes forem as recordações que elle invoque, é forçoso que te mostres surprehendida, e tenhas a apparencia de que não comprehendes o verdadeiro sentido das suas palavras. E' preciso que entendas bem a minha idéa: não quero que elle possa ter a certeza de que és tu a joven, que elle viu ha mezes na Cordeliere. Comprehendes bem?

— Perfeitamente, meu pae, respondeu ella; mas que razão ha para isso?

— Basta que saibas, minha querida Aurora, que te faço essa exigencia por motivos que por agora não posso de modo algum fazer-te saber. Peço-te, pois, que não me interrogues porque não poderia responder-te: obedece cegamente a teu pae, que trabalha para a tua felicidade, e que não tem no mundo outra preoccupação. Sei muito bem que exijo de ti uma coisa difficil, que ha de custar-te muito a levar a cabo, bem sei. Has de precisar de grande força de vontade para não te denunciares, para não deixares conhecer que estás fingindo; mas é preciso, é forçoso que tenhas essa força.

— Póde ficar descansado, meu querido pae, replicou Aurora; cumprirei á risca as suas recommendações.

— Bem, filha, bem. Virei aqui amanhã cedo; contar-me-ás por miudo tudo o que se tiver passado.

— Sim, meu querido pae.

Em seguida o conde de Lasserre retirou-se.

Acabavam de bater dez horas, no momento em que a carruagem da sra. Delorme dava entrada no pateo do palacio da marqueza de Montperrey.

Conhecia-se que havia festa no palacio; as janellas estavam todas illuminadas.

A sra. Delorme e a sua filha desceram da carruagem e começaram a subir a longa escadaria de marmore, toda ornada de flores e de arbustos de valor.

As duas senhoras penetraram em uma vasta sala quadrada, onde se achavam dois criados de casaca, que receberam das mãos da sra. Delorme e de Aurora as capas de rendas, que ellas levavam sobre si.

De cada lado da porta, que dava entrada para o salão de recepção, viam-se outros dois criados, direitos e silenciosos como duas estatuas.

A sra. Delorme, logo que chegou junto da porta, disse o seu nome.

Um dos criados que desempenhavam as funcções de reposteiros, abriu a porta de par em par, e annunciou com voz sonora:

— Madame e mademoiselle Delorme.

Em seguida, as duas senhoras deram entrada no salão, sob os olhares de mais de cem pessoas, que já ali se achavam, e deslumbradas pelos jorros de luz que se irradiavam dos lustres, e pelas scintillações dos brilhantes e outras pedras preciosas que de todos os lados refulgiam.

Continúa

ESTAS SOLAS SO' TRAZEM VANTAGENS

Nunca aturou um dia inteiro de trabalho, um par de sapatos duros e inflexiveis?

Nunca verificou quanto está gastando por anno com calçado?

Nunca chegou a casa, á noite, com os pés ensopados da chuva?

Se já lhe aconteceu uma destas coisas, póde avaliar o seu primeiro par de sapatos com solas NEOLIN.

Póde verificar a flexibilidade e a impermeabilidade dessa maravilhosa sola.

Sentirá os seus pés bem "differentes" mesmo depois do seu mais arduo dia de labuta.

Verá reduzidas as suas despezas com calçados.

Porque não pede ao seu fornecedor que lhe mostre os modelos de calçado com solas NEOLIN?

Todas as genuinas solas NEOLIN trazem em relevo a palavra NEOLIN.

Não acceite substitutos.

OBTEM-SE NAS PRINCIPAES CASAS DE CALÇADO.

The Goodyear Tire & Rubber Co. of South America

RIO DE JANEIRO — Avenida Rio Branco, 253 — S. PAULO—R. Florencio Abreu, 108

Neōlin

(5167)

ALUGA-SE, nas immediações da praia de Botafogo, casa com 7 quartos, 3 salas, quarto para creados, chuveiro, banheira, aquecedor, jardim e quintal, por 411$; inf. largo de São Francisco 14, sob. (G 1816) G

ALUGA-SE, em Botafogo, casa com 3 quartos, 2 salas, chuveiro, banheira com encanamento d'agua quente, etc., por 180$; inf. largo de São Francisco 14, 1º. (G 1816) G

ALUGA-SE, nas immediações da rua S. Christovão, boa casa com 4 quartos, 2 salas, chuveiro, banheira, jardim, quintal, etc.; inf. largo de S. Francisco n. 14, sobrado. (G 1816) G

A LAMPADA

PHILIPS

E' a melhor

(4951)

ALUGA-SE uma boa casa, na rua Laranjeiras n. 267; as chaves estão no n. 271 da mesma rua. (G 1797) G

ALUGA-SE o predio da r. Benjamin Constant, 2 pavimentos. Inf. r. Assembléa 117, sob., sala 3. (G 1825) G

ALUGAM-SE diversas casas em Botafogo, 200$, 400$. Inf. r. Assembléa 117, sob., sala 3. (G 1825) G

ALUGA-SE a casa da r. Costa Lobo, 2 quartos, 2 salas, 80$. Inf. r. Assembléa 117, sob., sala 3. (G 1825) G

ALUGA-SE a casa da r. Club Athletico. Informa-se r. Assembléa 117, sob., sala 3. (G 1835) G

ALUGA-SE o sobrado da r. Menna Barreto. Inf. r. Assembléa 117, sob., sala 3. (G 1825) G

ALUGAM-SE uma boa sala de frente, em casa de um casal distincto, e um quarto, sem moveis e sem pensão, na rua Pedro Americo n. 98; tem telephone. (G 1460) G

ALUGA-SE linda sala terrea, mobilada, entrada independente, com telephone; Santo Amaro n. 102. (G 1726) G

ALUGA-SE um esplendido palacete á rua General Polydoro n. 194, com 7 quartos, 3 salas, cozinha com fogão a lenha e a gaz, rica installação electrica, banhos quente e frio, grande quintal e jardim na frente; aluguel mensal 550$; aberto todo o dia; trata-se á rua do Rosario n. 147. (G 1678) G

ALUGA-SE uma boa sala mobilada, á rua Corrêa Dutra n. 24, junto aos banhos de mar. (G 1613) G

ALUGAM-SE uma sala e um quarto mobilados, com pensão, em casa de familia de todo o respeito a casal sem filhos, a senhora ou cavalheiro de tratamento, á rua Dois de Dezembro n. 32. (G 450) G

ALUGAM-SE, em casa de familia, a casal de tratamento ou senhores do commercio, uma confortavel sala de frente e um bom quarto, com optima pensão, luz e telephone; informa-se á rua do Cattete n. 73. (G 1647) G

EM casa de casal estrangeiro, sem filhos, aluga-se uma sala de frente, bem mobilada, a casal ou cavalheiros, com optima pensão. Todo conforto, banhos quentes, jardim, telephone, etc.; rua Benjamin Constant, 133. (G 1782) G

ALUGAM-SE diversos predios em Copacabana, 200$, 400$. Inform. Inf. r. Assembléa 117, sob., sala 3. (G 1825) H

ALUGA-SE na Avenida Atlantica, 914, a familia de tratamento, o magnifico predio mobilado e situado em centro de terreno, tendo optimos dormitorios e boas salas. Aluguel rs. 1:200$000; trata-se no mesmo, de 1 hora em deante. (G 1740) H

V. Ex. quer comprar, vender, trocar, alugar moveis. Chamados telep. 1762 Central; rua Espirito Santo, 35. (3964) E

COPACABANA — To let furnished house. Apply to Behrendt, Avenida Rio Branco, 253. (F 29800) H

ALUGA-SE, em casa de uma senhora viuva, uma espaçosa sala de frente, a cavalheiro de tratamento; rua Colina n. 64, esquina da rua Maria José. (G 2076) J

ALUGA-SE a casa da r. Prainha. Informa r. Assembléa 117, sob., sala 3. (G 1825) J

ALUGAM-SE boas casas no Estacio de Sá. Informa-se r. Assembléa 117, sob., sala 3. (G 1825) J

ALUGAM-SE diversas casas em Catumby, 100$, 200$. Inf. r. Assembléa 117, sob., sala 3. (G 1825) J

ALUGA-SE, nas immediações do Estacio, casa com 5 quartos, 2 salas, banheira, aquecedor, jardim, quintal, etc., por 210$; inf. largo de S. Francisco n. 14, sobrado. (G 1816) J

APOSENTO. Aluga-se em casa de familia de tratamento, com ou sem mobilia, com pensão, a casal sem filhos ou a moços solteiros, na rua Dr. Maia Lacerda 74, tem telephone. (G 1633) J

ALUGAM-SE esplendidos quartos com pensão a rapazes do commercio; rua da Luz n. 128, avenida Paulo de Frontin, casa de familia. (G 1608) J

Haddock Lobo e Tijuca

ALUGA-SE, nas immediações da Muda da Tijuca, uma casa com 2 quartos, 2 salas e mais commodidades, por 130$; inf. largo de S. Francisco 14, sob. (G 1816) K

CURA infallivel da COQUELUCHE

SALVAE VOSSOS FILHOS COM A

COQUELUCHINA

Evitae o contagio da terrivel doença com a COQUELUCHINA

A' venda em todas as pharmacias

DEPOSITARIOS:

Campos Heitor & C.

35 - URUGUAYANA - 35

(3301)

Saude, Praia Formosa e Mangue

ALUGA-SE o predio da rua Benjamin Constant n. 139, com accommodações para familia de tratamento. O predio está completamente conservado e tem pinturas finas em todos os compartimentos. Trata-se no Banco Portuguez do Brasil, á rua da Candelaria n. 24. (5152) I

ALUGA-SE, transversal ao Conde de Bomfim, boa casa assobradada, com porão habitavel; tem 5 quartos, 2 salas, quarto para creados, banheira com aquecedor, jardim, quintal, etc.; inf. largo de S. Francisco 14, sobrado. (G 1816) K

ALUGA-SE a casa da r. Sampaio Vianna, 3 q., 2 salas, etc. Inf. r. Assembléa 117, sob., sala 3. (G 1825) K

ALUGAM-SE quartos com mobilia, sem pensão, em casa de uma familia allemã, só a moços; rua Conde de Bomfim n. 1.244, Tijuca. (G 1792) K

ALUGA-SE o predio da r. Conde Bomfim, 2 pavimentos. Inf. r. Assembléa 117, sob., sala 3. (G 1825) K

ALUGA-SE a casa da r. Mattoso, 3 q., 2 salas. Inf. r. Assembléa 117, sob., sala 3. (G 1825) K

ALUGA-SE, numa das melhores ruas transversaes ao Conde de Bomfim, boa casa com 4 quartos, 2 salas, jardim, quintal, banheira com aquecedor, etc., por 280$; inf. largo de São Francisco 14, sob. (G 1816) K

ALUGA-SE um bom commodo por 40$; á rua Mariz e Barros, 354, bonde de $100. (G 1721) K

EM casa de familia, alugam-se 3 esplendidos quartos mobilados, a pessoas distinctas, com ou sem pensão. R. S. Henrique 85. Tijuca. (G 1703) K

UM casal precisa de um apartamento mobilado, com pensão, em casa de familia respeitada, até 400$000 dando preferencia aos bairros da Tijuca ou Copacabana; telephonar para 3798 Villa. (G 1617) K

CARNAVAL

Vende-se um roadsterautomovel (typo Barata) de 4 passageiros, completamente novo.

Americano, marca reputada, seis cylindros, 30|52 cavallos, elegantissimo

Trata-se á rua Primeiro de Março n. 96, com o dr. Simas 1259

ALUGAM-SE sala e bom quarto, com ou sem mobilia, com optima pensão familiar, proximo ao largo do Machado e banhos de mar. Teleph. Beira Mar, 2204. (G 1527) G

SALA, muito ampla e arejada, rodeada de janellas para a rua e jardim, aluga-se em casa de familia sem creanças e onde ha todo o silencio, em 2º andar, e sem moveis. Rua Carvalho de Sá n. 28, l. do Machado. (G 2052) G

Leme, Copacabana e Leblon

Aposentos. Em casa de familia de fino tratamento, em Copacabana, alugam-se um ou dois quartos luxuosamente mobilados, com meia pensão, a cavalheiro de tratamento. Predio novo, maximo conforto. Teleph. Ipanema 2096. (G 2092) S

ALUGA-SE por 70$ uma casinha com quarto, sala e cozinha; trata-se na rua do Tunnel Novo n. 2. (G 1209) H

ALUGA-SE o sobrado do predio n. 114, da rua Visconde de Itauna, com 8 quartos e mais dependencias para grande familia. Trata-se com o Banco Portuguez do Brasil, á rua da Candelaria n. 24. (5152)

ALUGAM-SE boas casas na Praia Formosa. Informa-se r. Assembléa 117, sob., sala 3. (G 1825) I

ALUGA-SE a casa da r. Marquez de Sapucahy. Informa r. Assembléa 117, sob., sala 3. (G 1825) I

ALUGA-SE, nas proximidades do Mangue, uma casa com um quarto, uma sala, etc., por 50$; inf. largo de S. Francisco n. 14, sobrado. (G 1816) I

Catumby, Estacio e Rio Comprido

ALUGA-SE, em casa de familia, uma sala de frente, a um senhor decente ou casal sem filhos, á rua Itapiru' n. 52. Bondes á porta, 15 minutos da cidade. (G 2005) J

ALUGA-SE o predio da r. Aristides Lobo, 2 pavimentos. Inf. r. Assembléa 117, sob., sala 3. (G 1825) J

São Christovão, Andarahy e Villa Isabel

ALUGA-SE a boa casa, em centro de terreno, da rua Petrocochino n. 75, com duas salas, tres quartos e mais dependencias, Villa Isabel; aluguel 155$; as chaves estão no n. 82; para tratar com o dr. Renato, thesouraria dos Correios. (G 2049) L

ALUGA-SE a casa da r. Pereira de Almeida. Informa r. Assembléa 117, sob., sala 3. (G 1825) L

ALUGA-SE a casa da r. Barão de Mesquita, 2 q., 2 salas, 200$. Inf. r. Assembléa 117, sob. (G 1825) L

ALUGAM-SE diversas casas em Villa Isabel, 3 q., 2 salas, 100$, 150$. Inf. r. Assembléa 117, sob. (G 1825) L

ALUGAM-SE diversas casas em S. Christovão, 100$, 150$. Inf. r. Assembléa 117, sob., sala 3. (G 1825) L

ALUGAM-SE quartos e salas no predio reformado da rua Fonseca Telles n. 121, em S. Christovão, antiga Barro Vermelho. (G 1837) L

ALUGAM-SE boas casas transversaes á r. S. Francisco Xavier. Inf. r. Assembléa 117, sob., sala 3. (G 1825) L

ALUGA-SE, em casa de pequena familia de todo respeito, um bom e arejado quarto; a casa fica no centro de grande terreno arborisado; trata-se na rua Senador Nabuco [illegible] Villa Isabel. (G [illegible])

ALUGA-SE, nas immediações da S. Francisco Xavier, [illegible] cete com 7 esplendidos quartos, boas salas, quarto para creados, banheira com aquecedor, jardim, quintal, etc., por 400$; inf. largo de S. Francisco 14, sob. (G 1816)

ALUGA-SE, em S. Christovão, [illegible] com 4 quartos, 3 salas, [illegible] parnereados, jardim, quintal, [illegible] 170$; inf. largo de S. Francisco [illegible] sobrado. (G 1816)

ALUGA-SE, em S. Christovão, casa com 5 quartos, 3 salas, quarto para creados, jardim, quintal, por 200$; inf. largo de S. Francisco n. 14, sobrado. (G 1816)

ALUGA-SE, em S. Christovão, [illegible] com 2 quartos, 2 salas, [illegible] quintal, etc., por 165$; inf. largo de S. Francisco n. 14, sobrado. (G 1816)

EM casa de um casal, alugam-se bons aposentos amplos e arejados a casal ou moços do commercio que trabalhem fóra. Rua S. Christovão n. 318. (Proximo á Praça Bandeira). (G 2071)

PARA pessoas do interior e da Capital, alugam-se quartos com pensão, diaria de 8$000 [illegible] Largo Cancella, 67. (G 1579)

QUARTO. Em casa de familia de tratamento, aluga-se um quarto arejado e limpo. Só se acceitam pessoas de todo o respeito. Rua [illegible] na (Campo Alegre) n. 120. (G 2096) L

SUBURBIOS

ALUGA-SE um bom quarto independente, para rapaz solteiro, na rua da Piedade n. 101. Aluguel [illegible] (G 1116)

ALUGA-SE um espaçoso quarto com luz electrica, em sobrado junto á estação do Meyer; trata-se á rua Dias da Cruz n. 177, sobrado, das 8 ás 10 horas da manhã. (G [illegible])

ALUGA-SE, no Meyer, uma casa com 3 quartos, 2 salas, jardim, quintal, etc., por 135$; inf. largo de S. Francisco n. 14, sobrado. (G 1816)

ALUGA-SE, em Piedade, uma casa com 2 quartos, 2 salas, chuveiro, quintal, etc., por 75$; inf. largo de S. Francisco n. 14, sobrado. (G 1816)

ALUGAM-SE diversas casas nos suburbios, 3 q., 2 salas, 100$ e 150$. Inf. r. Assembléa 117, sob. (G 1825)

ALUGA-SE a casa da r. [illegible] Informa-se r. Assembléa 117, sob., sala 3. (G 1825)

ALUGA-SE uma boa casa com 2 salas, 3 quartos e mais dependencias; tem electricidade e grande terreno todo murado; aluguel 90$, na rua dos Cardosos n. 230, Cascadura; para ver, na mesma, e para tratar, na rua Visconde de Itauna n. 207. (G 2077)

ALUGA-SE a boa casa da rua [illegible] vares n. 219, estação do Encantado; as chaves acham-se ao lado; trata-se á rua Affonso Penna n. [illegible] casa 18, com o proprietario. (G 1725)

ALUGA-SE ou vende-se a casa mais salubre de Bomsuccesso, com 2 quartos, 3 salas, despensa, cozinha, luz electrica, terreno medindo [illegible] metros quadrados, todo arborizado, com figueiras e fructeiras de conde, etc., proprio para renda, á r. da Capella n. 44, hoje Julio Maria, E. F. Leopoldina. (G 1780)

NICTHEROY

ALUGA-SE o bom predio da R. Coronel Tamarindo, em Gragoatá, Nictheroy, no melhor local da praia, com contrato. Está aberto das [illegible] 16 horas. Trata-se na R. Assembléa n. 24, Sapataria Gil. (G [illegible])

Compra e venda de predios e terrenos

Casas e terrenos — [illegible] ou vender algum ou obter dinheiro com garantia hypothecaria, [illegible] modicos? Procure Mourão dos Santos, á rua do Rosario 161, sobrado, telephone N. 3166, pois tem sempre compradores, bons negocios e cotaes para collocar; tratando tambem de negocios federaes e municipaes. (G [illegible])

CASA — Vende-se com 5 quartos, 3 salas e quartos, para empregados, em centro de grande terreno; trata-se na mesma, á rua Diamantina n. 105, estação do Riachuelo. (G 1378)

COMPRA-SE terreno ou casa para demolir em logar proximo do centro da cidade que tenha pelo menos [illegible] de frente e mais de [illegible] fundos; trata-se rua Ouvidor [illegible] Marciano. (G 1861)

COMPRA-SE uma casa com tres ou quatro quartos, duas salas e mais dependencias; nos bairros de Catumby, Rio Comprido, Villa Isabel; propostas á H. Gomes Silva, rua Benedicto Hyppolito n. 56; não se attende a intermediarios. (G 1682)

PREDIO — Vende-se um em Catumby. Trata-se á rua Frei Caneca n. 113, officina, com o sr. Souza. (G 1591)

PREDIO — Compra-se um até 25 contos, para familia de tratamento, na rua 24 de Maio, entre as estações de Sampaio e Rocha, ou na Diamantina. Trata-se na rua 21 de Maio n. 150. (G 1283)

Terrenos na Penha, inteiramente a PRESTAÇÕES, sem entrada inicial, em rua illuminada a luz electrica, com agua encanada, desde 900$000 o lote a prestações de 25$000 mensaes a prazo de tres annos e sem juros; tratar sómente na Penha, á rua da Estação A 2, a qualquer hora e em qualquer dia, com A. MILLIET. (4251)

VENDE-SE

Em condições excepcionalissimas magnifico predio, em centro de terreno, medindo 22 metros de frente por [illegible] de fundos, com 2 salas, 4 quartos, despensa, cozinha, quarto de banho com banheira, aquecedor e W. C., na estação do Riachuelo. Para informações á rua Treze de Maio n. 35, sobrado. Não ha intermediarios. (4583)

VENDEM-SE predios proprios para moradias de familia de tratamento, predios chics, e predios pequenos nos bairros de Botafogo, Tijuca, Andarahy, Villa Isabel, Aldeia Campista, ruas S. Francisco Xavier e transversaes, estação do Sampaio e suburbios da Central e Leopoldina, bem como bons terrenos, sitios na linha Central e auxiliar; preços razoaveis; tratar na rua do Rosario 142, sob., sala 3, Candido. (G 682)

VENDEM-SE os seguintes predios abaixo declarados; trata-se na rua do Rosario 142, sob., sala 3, Candido:

66 contos, 1 predio chic, na rua S. Francisco Xavier, com 4 quartos, 3 salas e porão habitavel, centro de terreno e bom quintal.
45 contos, 1 predio na rua V. de Itamaraty, com 4 quartos, 2 salas, cozinha, etc., centro de terreno, garage.
22 contos, 2 predios novos na rua Francisco Manoel, com 2 quartos, 2 salas, cozinha, etc.
51 contos, 1 grande predio, centro de terreno, no Boulevard 28 de Setembro, 4 quartos, 2 salas, toileta, varanda corrida, cozinha, etc. porão habitavel.
4 contos, 1 predio centro de terreno de 11 x 40, com 3 quartos, 2 salas, na rua S. Antonio, Piedade.
7 contos, 2 predios na Circular da Penha, avenida Lusitana.
55 contos, 1 predio chic, proximo á avenida do Rio Comprido, e mais um terreno de 10 x 40.
18 contos, 1 predio com 4 quartos, 2 salas, etc., centro de terreno, rua Dias da Cruz.
80 contos, 1 predio na rua Carlota, Botafogo, com 5 quartos, 2 salas, etc., porão habitavel.
12 contos, um terreno de 15 x 40 na rua S. Francisco Xavier.
160 contos, uma chacara com [illegible] área de 96:500 metros quadrados. (G 1097)

VENDEM-SE terrenos a prestações desde 10$ por mez, estação de Vigario Geral, Estrada de Ferro Leopoldina, 35 minutos de viagem, a estação é no proprio terreno; tem agua canalizada; passagem de ida e volta 300 réis; tem terrenos proprios para olaria, hortas, estabulos e capoeiras que já existem, lá se encontra quem mostre e para tratar á r. S. Januario 89, das 4 da tarde em deante. (F 28124)

VENDEM-SE á rua Souza Barros, estação de Sampaio, 2 casas juntas ou separadas, ns. 25 e 27, com 3 quartos e 2 salas e grande quintal, preço barato; trata-se á rua das Laranjeiras 118. (G 1077)

VENDEM-SE, por 21:000$, o chalet novo da r. Francisca Zieze n. 129, e por 5:500$, o de n. [illegible] agua e luz, ficam no Engenho de Dentro e são os unicos restantes [illegible]

Breve manifesto á Nação

Rumo á Naturesa

"Guai a voi anime prave"!

D. Comedia — Dante Alligiere

O medico cura, a Natureza sana.

Hei de dar á minha raça e á humanidade o presente da sua cura, sejam quaes forem os tropeços erguidos em meu caminho, pela pesada tara social de uma percentagem d 95 °|° de veluldinarios e morrentes, syphiliticos e arterio-sclerosados, de uma ignorancia pasmosa, em tudo quanto se relaciona com a psysiologia, com a philosophia biologica e com a therapeutica racional.

Ha pouco a morte precoce do illustre parlamentar, dr. Pedro Moacyr, e a surpresa de hontem, do prematuro pasamento do culto senador Rivadavia Corrêa, ambas evitaveis certamente, e ambas occasionadas exclusivamente pelo regimen drogopatha, toxico e logicamente lethal, são dois factos, de ordem a sacudir um pouco o torpor e a decadencia moral e mental do nosso meio.

As drogas, a pharmacomania, o flagello das injecções mortiferas, diabolicas, sem nenhuma base physiologica ou therapeutica, que são as unicas responsaveis pela hecatombe grippal, de 1918, foram a causa determinante da morte evitavel, autocuristicamente, dos dois malfalados congressistas.

Em ordem a evitar taes desastres, que em breve, dentro da corporação do Senado e da Camara dos Deputados, tendem a reproduzir-se, fatalmente, therapeuticamente, porque subsistem as mesmas causas conducentes á morte, scientificamente encarada, como theorema biologico, preciso, representamos ao Congresso, usando novamente do direito de petição, que a nossa Magna Carta nos confere, requerendo a revisão da medicina academico-bysantina em voga, official e officiosa. E o Congresso permaneceu surdo, não obstante os fracassos como os apontados, a que está assistindo e ha de assistir; e que, infaustamente, deante da sua ignorancia da evolução therapeutica mundial e da Autocura-Physica, em particular, ainda continuarão sem remedio. Na minha alludida representação, dirigida em julho de 1917, ao venerando Senado Federal, á Camara dos Deputados e ao Conselho do Districto Federal, em cujo seio tambem é fatal a sequencia da mesma lethalidade, pelos mesmos motivos — drogomania alchimista, irracional e fatidica — não impetrei favor algum pessoal, que não costumo a pedir; apenas solicitei, ante a ascendencia assombrosa que annualmente accusa o obituario da Capital Federal e de todo o Brasil, que voltasse a sua culta attenção para este grande facto critico que vou apontar; e cuja contestação eu desafio, como sempre desafiei, me seja trazida, a serio, por todo o corpo medico do Rio de Janeiro, perante o plenario da opinião nacional, quer no campo da biologia, quer na *execução palpavel das curas, que realizarei, dos doentes de molestias chronicas, coram populi*, por centenas e por milhares, as quaes são reputadas incuraveis pela medicina official, drogopatha e pharmacomaniaca, opotherapista, ou de qualquer outra especie. Eis o facto critico: A mortalidade apavorante, que avassala a Capital, o baluarte de todas as forças medicas e pharmacologicas do Brasil; espantoso coefficiente da ultima hecatombe grippal, inesquecivel, e que póde vir ahi, para reproduzir necessariamente, se vier, o que Deus não permitta, o mesmo desastre de 1918, não é devida nem á decadencia e á inferioridade da nossa população e da nossa raça, nem á climatologia e ás condições mesologicas, nem aos microbios e á virulencia dos morbus communs, syphilis, sclerose, epidemias, endemias e pandemias, que nos visitam, ceifam annual e quotidianamente milhares de victimas, na flor da nossa juventude ou no outomno da virilidade, systematicamente, quasi rithmicamente. E' sim, exclusivamente devida á acção scientificamente lethal da medicina official e officiosa em voga, cuja revisão se impõe ao povo, ao executivo, ao Congresso, á imprensa, ás familias, ao proletariado e cada individuo que ainda possua a *recta ratio* — sendo commum.

Para a drogopathia actual, a morte de membros do Conselho do Districto, de sabios e litteratos, de juizes e sacerdotes, de congressistas e chefes de Estado, é um facto inevitavel, é uma fatalidade. E como hão de escapar á hecatombe, se a grippe pandemica se alastrar, já havendo ahi, só numa partida, trezentos e tantos contos de réis, de chlorhydrato de quinino? A morte precoce das summidades pharmacomaniacas e opotherapistas, que occupam o seu tempo e forgicar processinhos por atacado, na policia, quando sentem as suas affirmações anti-scientificas, superiormente batidas pela verdadeira philosophia therapeutica e pela medicina racional *risum teneatis*, que cura, que restaura, que retempera o individuo e a raça; como os flagrantes desastres da morte de Oswaldo Cruz, no verdor da edade outomnal, apenas com 42 annos, de uma molestia hoje banal, arterio-sclerose, cardiorenal, como denuncia o seu attestado de obito, plenamente curavel, e da qual estão affectados 95 °|° dos nossos medicos e da nossa população com elles; bem como os recentissimos fracassos do passamento indevido de membros do governo, da alta imprensa, das letras e das artes, drogopathica e pharmacologicamente, arrancados á vida, prematuramente; o quasi flagrante desapparecimento de Pedro Moacyr e Rivadavia Corrêa, impõem á Nação, em vez de permittir que se armem 18 ou 38 grotescos processinhos, partidos da mais baixa e sordida intriga medicodrogomaniaca, de que ha noticia debaixo do sol, na Capital do Jeca-tatú avenidense, sclerosado, atrophico, assymetrico, torto, feio, valetudinario, acadaverado, amarellento, almofadinha, catacego, paranoico, de sangue negro, reduzido e corrupto, de intestino atonico, de rins empedrados, de thorax cavo, ou então pansudo, gottoso, almondegado, lerdo, rotundo, diabetico, quasi sem sexo, cujos syndromas completos seria longuissimo ennumerar, com os seus sabios medicos da mesma feição anthropologica e anthropometrica, o dever de exigir, republicanamente, do legislativo e do executivo — a revisão da medicina official vigente, a unica que morre e que mata, bysantina e academicamente a propria familia e a propria raça, pelo veneno alchimista, do droga, do sôro ou da injecção, que intoxica o paciente, endoidece-o, multiplica as molestias, adoece os sãos, victima os doentes e augmenta por centuplicação a virulencia de todos os germens e de todos os morbus, agudos os chronicos, endemicos ou epidemicos.

Na representação ao Senado, que lá jaz no olvido das Commissões de Saude Publica e de Finanças, desde 1917, não nos esquecemos de chamar as vistas dos nossos legisladores supremos — para a industria horripilante do bisturi, que retalha a esmo, a torto e a direito, por atacado e a varejo, a pretexto de que a cirurgia e antisepsia progrediram extraordinariamente! Hoje, saiba-o a Nação, e quem ainda tiver criterio proprio e autonomia, de cem operações que se praticam de suppostas appendicites, adenites, vegetações adeineiformes, intervenções gynecologicas, raspagens do utero, operações de garganta, ouvidos, nariz e outras, que a ignorancia aconselha a cirurgia official ou officiosa, pratica, 90 não são necessarias, e constituem positivos e traumaticos attentados contra a saude e existencia das suas miserrimas victimas — *que entretanto, as pagam carissimas e adeantadamente.*

* * *

Succederam-se, em dois annos e pouco, tres directores no departamento da Saude Publica. — Tanto é drogopatha o primeiro, como o segundo, como o actual, sr. Carlos Chagas, cuja descoberta do chupança, é um monumento das nossas glorias drogomaniacas, que lhe ha de valer uma estatua no alto do Corcovado, com a seguinte legenda: — "Descobriu o o chupança! E processou todos os scientistas que se levantaram contra as nossas glorias medicas, que morreram aos 40 annos, e são inteiramente feitas, nas nossas gazetas e revistas pagas, ou nas sociedades de elogio mutuo, de bom [illegible] ... admiração, sobretudo! Pois bem, os tres directores [illegible]

Os dois primeiros não puderam defender a saude publica, nem a saude privada da cidade e do paiz. O terceiro [illegible]

— Porque tão segura previsão?

Porque perante a medicina drogopatha, que envenena quando pretende prevenir — com aspirinas, antisepticos, etc., e mata quando pretende curar — com sôros diabolicos, saes toxicos de quinino, drasticos, venenos numerados desde 1 até 606, 914 e 920, para injecções, os tres são eguaes — [illegible]

[illegible]

Pela physiotherapia autocuristica, racional, não só a grippe pandemica, e em parte evitavel, [illegible]

Peço, pois, á Nação, supplico ao governo, rogo ao Congresso, requeiro á Justiça, e proponho á classe medica [illegible] Pimenta Bueno, que: — Ouçam-me, examinem-me, analysem as minhas theorias [illegible]

Mettam-me neste circulo de ferro:

Proporcionem-me, não por que vintem de honorarios clinicos, para começar 50 ou 100 doentes, 200 ou 500, se o quizerem, mais ainda, affectados de molestias chronicas, retirados dos hospicios civis e militares desta misera *città dolende e morbida*, [illegible] ao publico, ante a inspecção de todos os delegados de todas as escolas ou seitas tambem, que dizem que curam e são doentes e não se curam, sejam positivistas, espiritas, vegetarianos, homoepathas e drogopathas.

Não só os autocuro, um por um, de qualquer edade e sexo, como os restauro antopologicamente, tornando-os normaes, fortes, semi-athletas, bellos e optimistas.

Mens sana in corpore sano.

Continuarão a processar-me ainda?

Negar-me-ão a cura publica dos doentes voluntarios, que estão condemnados á dôr sem lenitivo, e á morte?

Registraremos amanhã outras mortes desastrosas nos congressos e nas altas espheras da vida social. Deixaremos morrer de *grippe* e nosso misero povo?

DR. MOURA LACERDA.

VENDE-SE um terreno de 11 x 30, situado em logar o mais saudavel do Rio; preço barato. Trata-se na rua Primeiro de Março n. 105, com Brasilio. (F 29941) N

VENDE-SE por 16 contos a casa da rua Magdalena 41, estação de Ramos; com terreno de 33 metros de frente por 50 de fundos, com muitos pés de frutas de conde, laranjeiras e coqueiros da Bahia, Assahy do Pará etc. (G 446) N

VENDE-SE uma casa em Bomsucesso, com 2 quartos, 2 salas, agua, medindo 7 m. de frente por 32 de fundo, cultivado, preço, 3:600$000, recebendo 50 °|° á vista e o resto a prestações. Trata-se á rua Jerusalem n. 82. (G 1292) N

VENDE-SE sitio em esplendida situação á beira-mar, propria para fabrica ou residencia de verão, com varios chalets, boa agua (isento de impostos), a 20 minutos da Ponta do Cajú. Informa Mensageiro Cruzeiro, Galeria Cruzeiro. (G 1161) N

VENDE-SE uma pequena casa com 2 quartos, 1 sala, cozinha e banheiro; Pinheiro Guimarães 13; informações no mesmo, tel. V. 3950. (G 1452) N

Vende-se superior vivenda com uma boa casa em centro de jardim, grande sala de visitas, bom gabinete, tres bons quartos, grande sala de jantar, grande copa, boa despensa, e superior banheiro, cozinha superior, com fogão a gaz e fogão economico, porão com superiores accommodações, terreno todo plantado, tendo tambem dois bons quartos para criados, tanques, banheiro, W. C, o terreno mede de frente 34 x 70 de fundos; perto de bondes e trem; trata-se á rua Oito de Dezembro n. 76, da 8 ás 12 horas. (G 435) N

VENDE-SE um esplendido terreno com um barracão, á rua Honorio, esquina da Nova de Caxamby, (Meyer), com 22 x 70, por 4:000$000; trata-se com o sr. Duarte, á praia de Botafogo n. 122. (G 1365) N

VENDE-SE uma casa; trata-se rua Flausina, 28, estação de Tury-Assu', antiga Inharajá. (G 1220) N

VENDE-SE muito barato uma casinha na travessa Cabral n. 15, Estrada de Inhauma. (G [illegible]) O

VENDE-SE por 12 contos o predio da rua Goyaz n. 92, estação do Encantado; trata-se no mesmo. (G 1213) N

VENDE-SE uma boa casa de moradia, na rua Sylvio Romero; informações na rua da Carioca n. 12, ourives, das 13 ás 16 horas. (G 1441) N

VENDE-SE por 4:500$ uma casa na rua Santo Antonio dos Pobres n. 18, dez minutos da estação do Encantado, logar alto e saudavel. (G 1469) N

VENDE-SE a boa casa da rua Lins de Vasconcellos n. 457 (Boca do Matto), com dois quartos, duas salas, etc., bom terreno, jardim, tudo bem cercado com muro e gradil de ferro; trata-se no largo do Rosario n. 3, com o sr. Chaves. (G 1055) N

VENDEM-SE na estação do Meyer, perto da estação, dois optimos predios para familia. Ver e tratar na rua de S. Christovão n. 650, com o sr. Oliveira. (G 1665) N

VENDEM-SE por 35:000$000 dois predios novos, de construcção moderna, na E. do Rocha. Trata-se com a proprietaria, á rua Felix da Cunha [illegible]

VENDE-SE em S. Christovão uma grande casa em centro de terreno. Trata-se no Campo de S. Christovão n. 24. (G 1551) N

VENDE-SE um predio completamente novo por 4:500$, rua Glaziou 92, logar saudavel e de futuro, bonde Inhauma e Cascadura. Vendem-se tambem os moveis existentes. (G 1546) N

VENDE-SE o predio da rua Sara n. 17, esquina da rua Oreste, proximo da rua de Santo Christo, praia Formosa, com duas salas, tres bons quartos, todos com janella para a rua Oreste, cozinha, W. C., banheiro e tanque, com luz electrica, bom quintal, todo murado e arborizado, com portão de ferro que serve de entrada pela rua Oreste; ver e tratar com o proprietario, no mesmo. (G 1826) N

VENDEM-SE, centro da cidade, 4 grandes predios de esquina, com terreno; Ouvidor 68, 2º, sala 11. (G 1789) N

VENDE-SE um predio, armazem e sobrado, perto das barcas; 75 contos; Ouvidor 68, 2º, sala 11. (G 1789) N

VENDE-SE uma casa, com jardim, na Piedade, r. Goyaz, por 14 contos; Ouvidor 68, 2º, sala 11. (G 1789) N

VENDEM-SE 1 predio na rua Santo Amaro 9:000$000 e outro no Mattoso 7:500$; trata-se na Av. Passos 81, loja, das 11 ás 13, com sr. Pereira. (G 2013) N

VENDE-SE uma avenida no Jardim Botanico, dando uma renda de 700$000, podendo dar mais; preço, 45:000$. Trata-se avenida Passos 81, loja, das 11 á 1, Pereira. (G 2014) N

VENDE-SE a casa da rua Medina 65, Meyer; trata-se na mesma. (G 2009) N

VENDE-SE uma casa no morro da Favella, por 1:500$000, com duas salas, dois quartos, cozinha, etc. Trata-se na rua Visconde do Rio Branco 62, loja. (G 2013) N

VENDEM-SE: no Meyer, na r. Imperial, um predio por 14:500$; um á r. Getulio 9:000$; um á r. Nogueira da Gama (S. Christovão)..... 15:000$; r. Flack, um, 7:500$. Trata-se á avenida Passos 81, loja, das 11 á 1, com sr. Pereira. (G 2015) N

VENDEM-SE tres predios no centro: um 75:000$, outro 65:000$, outro 48:000$, um palacete á r. Conde de Bomfim 48:000$. Trata-se á avenida Passos 81, loja, das 11 á 1. Negocio directo com sr. Pereira. (G 2016) N

VENDE-SE uma casa á rua Pereira Landin n. 28, estação de Ramos; trata-se á rua Uruguayana 3, com Moraes. (G 2004) N

VENDE-SE uma área de terreno medindo 23.400 metros quadrados, com um grande barracão coberto de telha, cocheira ladrilhada, tanque, caixas d'agua e um bom capinzal, bonde á porta, proximo á estação de Piedade; preço de occasião; trata-se na rua do Rosario 142, sobr., sala 3, Candido. (G 2017) N

VENDE-SE uma casa com agua e luz electrica, bom terreno com laranjeiras e mais frutas, a 3 minutos da estação Engenheiro Neiva, rua Justina 13, onde se trata; vende-se um terreno com 36 m. por 50 m., todo plantado e com uma pequena casa de tijolo e telha. (G 1799) N

VENDE-SE uma casa com dois quartos, sala e cozinha, por.... 2:500$, terreno muito bem plantado; para ver e tratar na estação Bento Ribeiro, Estrada de Sapopemba, 3ª casa em baixo da rua Divisoria, com o sr. Waldemar, o proprietario. (G 2041) N

VENDEM-SE por 5:000$, ultimo preço, dois predios; á r. Belmira 49, Piedade, proximos de bonde e trem; trata-se á E. Marechal Rangel n. 1, Cascadura. (G 2028) N

VENDE-SE por 38:000$ 1 predio novo em r. transversal á Conde de Bomfim; trata-se r. do Carmo n. 58, 1º. (G 2085) N

VENDE-SE o grande predio da rua do Cattete 183. Trata-se com Milton, rua Assembléa 45, sobrado. (G 1804) N

VENDAS DIVERSAS

VENDEM-SE, nas demolições á rua Visconde do Itauna n. 443, pinho de Riga em concoeiras, caibros, soalhos de frizo e fôrros; taboas, vigas e moirões de madeiras de lei; esquadrias de diversas dimensões e com venezianas e postigos ferro em trilhos, vigas, canos e grades; telhas francezas; caixas d'agua e de descargas; latrinas; mesas de cozinha e fogões; ladrilhos e azulejos; calhas de cobre e zinco; estuques; materiaes para installações electricas e de agua; 4 vãos de 3m,50 x 1m,25 de artisticos portões de ferro em perfeito estado e outros materiaes aproveitaveis para quaesquer construcções. (F 29334) O

VENDE-SE um piano allemão, grande de formato, cepo de metal e cordas cruzadas; na rua Visconde de Itauna, 157. Praça 11 de Junho. (G 830) O

VENDE-SE um auto para entregas podendo servir tambem para uma baratinha, em perfeito estado e funccionando bem; preço de occasião, para desoccupar logar; com Adelino, rua General Roca n. 1, Fabrica das Chitas. (G 1122) O

VENDEM-SE: uma boa mesa, propria para alfaiate ou costureira, uma cama de casal, um guarda comida, etc.; motivo de retirada para fóra. Travessa Dias da Costa n. 8. (G 1475) O

VENDE-SE um fortissimo harmonium francez de transposição por 450$; e um bandolim 25$000. Rua G. Caldwell 162, teleph. 4053 Norte. (F 29992) O

VENDEM-SE um bom piano de Gaveau, um allemão e um clarinetto, por preço barato; na avenida Salvador de Sá, 105. (G 1503) O

VENDE-SE um fogão a gaz com quatro bicos, maçarico, forno e estufa, pouco uso, á rua Barão de Mesquita 721. (G 1449) O

VENDEM-SE plantas finas para pomar e jardim, nacionaes e estrangeiras. Chacara do Coelho, rua Theodoro da Silva 445. (G 1598) O

VENDE-SE uma machina de costura "White", nova; tratar na rua da Passagem 92, Botafogo. (G 1567) O

VENDE-SE uma barata em perfeito estado de conservação, propria para o Carnaval. Preço 2:000$000. Ver e tratar á rua Frei Caneca 49. (G 1576) O

VENDE-SE uma superior batedeira de assucar. R. 1º de Março 97, 1º andar, Lara. (G 1585) O

VENDEM-SE marrecos de Pekin. Rua Mourão do Valle 14, São Christovão. (G 1595) O

VENDE-SE uma cadeira de mesa austriaca para creança; preço 25$ mil réis. Rua dos Andradas n. 73, 2º andar. (G 1597) O

VENDE-SE um bom piano Pleyel, perfeito, garantido. Rua Riachuelo 30, sobrado. (G 1655) O

VENDE-SE um bom piano allemão, cordas cruzadas. Rua Luiz Camões, 40. (G 1654) O

VENDEM-SE cachorros lulus da Pomerania, pretos e brancos, por preço baratissimo, na avenida Rio Branco n. 12, 1º andar. (G 1553) O

VENDE-SE uma machina Singer, de pé, com 5 gavetas. Ver e tratar á rua Consultorio 41. (G 1538) O

VENDEM-SE ternos de casemira fina, de paletot sacco, frak e casaca, e smoking, a preços menos 100 °|° que outras casas. Rua Evaristo da Veiga 69 e rua S. Luiz Gonzaga 132. (G 1738) O

VENDE-SE um cavallo com bons andares; para ver e tratar na rua Archias Cordeiro n. 125. Meyer. (G 1737) O

VENDE-SE um bom piano com encordoamento especial, por preço barato, na avenida Suburbana n. 2.300, Piedade. (G 1838) O

VENDE-SE uma divisão para gabinete; r. dos Andradas 85, sob. (G 1836) O

VENDE-SE um piano allemão, cepo e armação de bronze, vozes magnificas, garantido, de particular. Rua Aristides Lobo 75. (G 2073) O

VENDE-SE 10 patos da Polonia, 3 casaes de Plymouth Rock e mais algumas gallinhas e frangos, no todo 25 cabeças, por 100$000. Informa-se na rua Duque de Caxias 15, Aldeia Campista. (G 2024) O

VENDE-SE um bom piano na rua Tavares Bastos n. 31, Cattete. (G 1818) O

VENDE-SE um piano grande modelo, perfeito, de particular. Avenida Passos 30, loja de electricidade. (G 1817) O

VENDE-SE a quitanda da rua do Senado 84, já tem licença tirada. (G 2032) O

VENDE-SE um lindo touro normando; ver e tratar na rua Candido Benicio 434, Jacarépaguá. (G 2019) O

VENDE-SE em bom ponto, um varejo de cigarros. Ver e tratar com o Sr. Adriano; rua Larga, 183. (G 1850) O

TRASPASSES

TRASPASSA-SE uma esplendida pensão familiar de dois andares, num dos melhores bairros do Rio, dando optimos resultados, sendo todo mobiliario de 1ª ordem, assim como todos os utensilios. Fica proxima aos banhos de mar. Informações, telepho-[illegible]

QUITANDA. Traspassa-se uma fazendo bom negocio, na rua Barão de Bom Retiro 17, Engenho Novo. Preço de occasião. (G 1596) P

Achados e perdidos

CAMPELLO & C. — Rua Luiz de Camões, 36 — Perdeu-se a cautela n. 143.264, desta casa. (G 1511) Q

CAMPELLO & Cia — Luiz de Camões 36. Perdeu-se a cautela n. 148.820 desta casa. (G 1584) Q

CASA SILVA — Jorge Silva Oliveira. Perdeu-se a cautela desta casa n. 13551. (G 1631) Q

Companhia Aurea Brasileira — Avenida Passos, 11. Perdeu-se a cautela n. 17.958 da secção de penhores desta Companhia. (G 1693) Q

DIAS & MOYSES, rua Barbara de Alvarenga n. 14, Rio de Janeiro. Perdeu-se a cautela n. 99.503, desta casa. (G 2080) Q

J. LIBERAL & Cia. — Rua Luiz Camões, 60 — Perdeu-se a cautela n. 78830 desta casa. (G 1536) Q

PERDEU-SE no dia 8, no trajecto do cáes do porto, ao Meyer, pelo bonde de Cascadura, ou no bonde de Leblon até á rua Paysandú', um capucho de capa de borracha; gratifica-se a quem entregal-o na rua Fernandes n. 5 — Engenho Novo. (G 1808) Q

Darthros,

Espinhas, Pannos, Erupções e Manchas da pelle; curam-se rapidamente com o IOD-EAL. A' venda em todas as Pharmacias e Drogarias. Deposito: Rua General Camara n. 225, Sobrado. (4023)

COMPRAM-SE fogões, roupas, malas, louças, tapetes, ferramentas, talheres, moveis, machinas; chamem, Guimarães; Central 5538, urgente. (G 375) S

CACHORROS Lulús Pomerania — Vendem-se ns. 0, 1 e 2 e acceitam-se encommendas de todas as côres; rua Maria Eugenia 33, Botafogo. (G 1637) O

CACHORROS — Vende-se um lindo casal, novo, filhos de Lulú n. 1 e cachorra japoneza; r. Vol. Patria 178. (G 1543) O

COMPRA-SE uma lancha gazolina, para reboque de Catraias, de 25 a 40 H P. Cartas a S. V. nesta folha. (G 1580) S

DINHEIRO para hypothecas juros de 8 °|° á 12 °|° ao anno; adeanta-se para certidões e impostos; informa J. Pinto, rua da Quitanda n. 73, loja, tel. Norte 2960. (G 1695) S

DINHEIRO. A Cooperativa Sul Brasil empresta qualquer quantia, desde 50$ — mediante promissoria; á rua do Rosario 138 sob., das 11 ao meio-dia e das 3 em deante. (F 26718) S

DINHEIRO — Empresta-se sobre hypothecas de juros, cauções de apolices alugueis e predios, promissorias e inventarios; Vendem-se e compram-se predios e terrenos. Pereira & C. Rua do Ouvidor 68 2º, sala 11. (G 1790) S

DINHEIRO — Desconta-se ao commercio legitimo; referencias, com o Commendador Dart, na leiteria, á rua da Quitanda, 63. (G 1010) S

DINHEIRO A funccionarios publicos civis, aposentados, pensionistas, diaristas, funccionarios da Central e GUARDA CIVIL; acceita-se inscripção para emprestimos no Banco Predial de Nictheroy e todas as outras casas bancarias; fazem-se QUITAÇÕES GRATUITAMENTE. Emprestimos de 90$ a 9:000$000, prestações de 5$ — Carioca n. 41, sobrado. (G 1773) S

LDIZER Mann sucht kleine Moblirte Stube mit oder one Pension Paul Mikler. Rua Prainha n. 11. (G 1785) S

MANICURA, pedicura, massagista. T. 2880 C. (G 1653) S

MME. VAGUIMAR participa ás suas amigas e pessoas de sua amizade que se mudou para a rua Visconde do Rio Branco n. 323, sobrado, proximo ás barcas de Nictheroy. (G 1448) S

MME. Vieitas participa ás pessoas de sua amizade que continua a morar na praça da Republica numero 84, esquina Senhor dos Passos, sobrado. (G 524) S

MME. ANTONIETTA — Modista de longa pratica, faz e reforma vestidos simples e de luxo. Attende a chamados. T. Beira Mar, 2612. Ponto á jour, picot. Benjamin Constant, 131. (G 1783) S

MACHINAS Singer, em pagamentos mensaes, não pagando carreto e com direito a 30 lições de bordado; manda-se o mecanico a domicilio; chamados ou tratar sómente com o representante Alvaro de Souza; agencia: rua Conde de Bomfim 260, Tijuca, ou r. Archias Cordeiro n. 180, estação do Meyer. Tel. Villa 2228. (F 29592) S

Molestias dos cães. Dr. Prado, veterinario especialista com grande pratica de clinica na Europa. Rua Assembléa n. 35, sob., de 1 ás 5 hs. Teleph., 1478, Cent.; tem hospital. (F. 27981) S

OS MOVEIS VERGADOS "GERDAU"

Systema Austriaco **Exigir esta marca**

Fabricante: WALTER GERDAU

Porto Alegre - Rio Grande do Sul

A' venda em todas as lojas de Moveis

Cadeiras	Cabides
Cadeiras de balanço	Chapas perfuradas para assentos
Cadeiras de braço	
Cadeiras giratorias	Meias-mobilias
Cadeiras para creanças	Mesas
Bancos para piano	Sofás
Estantes	Etc., etc.

AGENTES DEPOSITARIOS

SÃO PAULO Caixa do Correio n. 79 **Rua Libero Badaró n. 70**

Hasenclever & C.

Rio de Janeiro Caixa do Correio n. 745 **Avenida Rio Branco 69 - 77**

2553

J. LIBERAL & Cia. — Rua Luiz Camões, 60 — Perdeu-se a cautela n. 76.018, desta casa. (G 1601) Q

JOSÉ CAHEN, rua Silva Jardim, 7. — Perdeu-se a cautela n. 167.744, desta casa. (G 1778) Q

J. LIBERAL & Cia. — Rua Luiz Camões, 60 — Perdeu-se a cautela n. 66.721, desta casa. (G 1619) Q

M. GOMES & C., 13, travessa do Rosario. Perdeu-se a cautela n. 26.631 desta casa. (G 1570) Q

(3837)

DIVERSOS

ANTES de comprar o remedio aconselhado, saiba o preço, na Drogaria André; 7 de Setembro, 39. (1840) S

AUTO-CAMINHÃO — Vende-se um completamente reformado; ver na garage da rua Miguel de Frias n. 54; informações, com o Sr. Antonio Serra. (G 1123) Q

ALUGAM-SE quartos, para rapazes e casaes; á rua Dois de Dezembro n. 124. Tel. B. M., 680. (G 2105) S

ANTIGUIDADES — Compram-se e pagam-se bem. R. Chile, 3. (4944) S

ALUGA-SE um bom automovel para os quatro dias de Carnaval, por 1:000$; tratar pelo telephone n. 3798, Villa. (G 1618) S

Comichão — Empingens, Frieiras, Darthros, Eczemas, Espinhas e Brotoejas, curam-se facil e completamente com "Dermicura" (não é pomada). Em todas as Drogarias. Dep. ger. Drogaria Leal, Rua S. Pedro, 156 e Pharmacia Acre, rua Acre 38. Vidro 2$000. (F 26408) S

COMPRA-SE roupa usada de homem, Paga-se bem Attende a chamados; rua da Carioca n. 61. (F 27297)

COMPRAM-SE vestidos finos, chapéos, roupas brancas e fantasias de Carnaval; paga-se bem; 132, Praia Santa Luzia. Tel. C. 6264. (F 29951) S

COMPRAM-SE moveis, pianos, auto-pianos e tudo que guarneça uma casa de familia ou commercial; á rua dos Ourives 59, loja. Telephone 1969, Norte, com Fernandes; negocio logo decidido, seja qual fôr o valor. (G 643) S

CAVALHEIRO do commercio deseja alugar um quarto ou uma sala para descanso, em casa de pessoa discreta e perto da cidade, pagando aluguel mensal. Respostas dirigidas a IOTA, nesta redacção.

BERALDO Cunha, com officina de prothese, á r. dos Andradas 85, sob., confecciona chapas de ouro ou vulcanite, bridge-work, pivots, corôas de ouro, concertos tanto em chapa como em bridge e todos os demais trabalhos, por processo aperfeiçoado e a preço mais razoavel possivel. (G 1735) R

CARNAVAL — Vendem-se duas ricas fantasias de palhaços para casal; Gastão, rua 7 de Setembro n. 196. (G 1676) O

CONFERENCIAS religiosas, do Dr. Victor Coelho de Almeida, em S. Paulo. Têm causado profundo abalo em todo o Brasil. Um vol. de 200 paginas, 2$; pelo Correio, mais 300 réis. Livraria Azevedo. Uruguayana, 29. (F 29940) S

CARTOMANTE — D. Maria Emilia, a celebre e 1ª do Brasil e Portugal, consagrada pelo povo como a mais perita; a ultima palavra da cartomancia e a ultima palavra em sciencias occultas; ás exmas. familias do interior e fóra da cidade, consulta por carta, sem a presença das pessoas; unica neste genero, maxima seriedade e rigoroso sigillo. Caixa Postal n. 1688. Rio de Janeiro. (G 1581) S

CARNAVAL — Vende-se uma rupa viennense, para menina até 8 annos; rua Leoncio de Albuquerque n. 16 sob. (Saude). (G 2036) O

COMPRAM-SE roupas usadas de homem e senhora; paga-se mais 30 °|° que outras casas; rua Evaristo da Veiga 69 e rua S. Luiz Gonzaga 132, teleph. Villa 2981. (G 1737) S

COMPRAM-SE pianos estragados e perfeitos sem regatear preço; á rua Visconde Itauna 75, telph. Norte 4953. (G 1739) S

DINHEIRO Empresta-se em 2 horas, sem promissorias, sem fiador e sem certidão, a funccionarios publicos federaes activos, *aposentados, reformados* (Brigada e C. de Bombeiros), *Guarda Civil* e ás *pensionistas do Thesouro*, á prazo *de 10 a 42 mezes*. Fazem-se quitações. G. Cantanheda. Avenida Passos, 9, 1º andar, proximo ao Thesouro; das 10 ás 5. (G 2071) S

IMPOTENCIA

Esterilidade, Neurasthenia, Insomnias, Espermatorrhéa. Cura certa, radical e rapida no Gabinete Electrotherapico do

Dr. R. Neves da Silva

LARGO DA CARIOCA 10. Consultas de 1 ás 5.

(4887)

DAMA de companhia encontra-se; á rua Anna Barbosa 12, Meyer. (G 1552) S

DENTISTA Dr. Aldo Cunha — Diplomado e com 10 annos de pratica. Tratamento rapido, garantido e completamente sem dôr, por preços modicos e em prestações. Executa pelo systema norte-americano, chapas bridge-work e todos os demais trabalhos de prothese. Consultorio, Andradas n. 81. (G 1735) R

DÁ-SE pensão á mesa, farta e va-[illegible]

DAME FRANÇAISE — Ensina praticamente seu idioma; r. do Carmo 71, 2º andar. (G 1851) Z

DORMITORIOS de gosto, salas jantar, de peroba, mesas elasticas, cadeiras, espelhos, tapetes, secretárias americanas, estantes e muitas mais peças avulsas; vendem-se por preços muito em conta. Rua Espirito Santo n. 45, telep. 1762. C. (G 1512) O

DINHEIRO — Dá-se sobre promissorias, mercadorias em caução, para direitos de Alfandega e tudo quanto represente valor; na Empresa do Inquilinato, Limitado. Rua do Rosario n. 172, sobrado. (5076) S

DINHEIRO

J. LIBERAL

Empresta dinheiro sob joias, ternos de roupas, mercadorias, fazendas, armas, pianos, metaes, e tudo que represente valor.

RUA LUIZ DE CAMÕES N. 50 Telephone Norte 1972.

Aberto das 7 horas da manhã ás 7 da noite. (1851) S

NEGOCIANTE chegado de S. Paulo compra qualquer piano novo, velho e usado, sem regatear. Rua V. Itauna 75, teleph. 4953 Norte. (F 29993) S

MR. Romanelli participa ás pessoas de sua amizade que continua a morar na rua da Conceição n. 82 antigo, e 136 moderno; telephone 614, proximo ás barcas de Nictheroy. (G 525) S

MENINOS POBRES — Pessoa de tratamento, toma 1 menino de 13 annos, para cima, dar-lhe-á roupa e o necessario, casa e comida e o mandará á Escola. Em hora prestará serviços á mesma. Só se acceita menino de confiança e bem comportado. Das 10 ás 12 horas. R. 7 de Setembro n. 207. (G 2034) S

PIANOS — Afinam-se por 8$000 e concertos baratos; chamados á rua da Constituição 10, photographia, telephone 1958 Central; endereço: Itaborahy; tambem compra pianos em qualquer estado. (G 1510) S

PENSÃO — Compra-se uma pequena, familiar, no bairro do Cattete. Negocio urgente. Cartas nesta redacção, a José. (G 2007) S

DINHEIRO

Cooperativa Sul-Americana

Prazo 42 mezes

Empresta-se dinheiro a prazo de 10 á 42 mezes — a todos os funccionarios publicos activos e aposentados, reformados, do Corpo de Bombeiro e Policia, Estrada de Ferro, *Pensionistas do Thesouro* e Diaristas — Pagamento immediato — Quita-se sem commissão — Rua da Assembléa, 117, sobrado. (5162)

DINHEIRO, empresta sob hypothecas de predios, apolices, mercadorias, promissorias e compra predios, Moraes, rua da Assembléa 117, 1º andar, sala 4. (F29966) S

ENFERMEIRO, com pratica de Hospital, applica injecções e faz curativos á domicilio. Rua Gomes Carneiro, 54, (Ipanema). (G 714) S

ENCERADOR — Offerece-se, lava casa; trata por dia ou mez; tel. 1705. B. Mar. (G 1305) S

ENJÔOS DE MAR — Evitam-se e curam-se com a Buccharina mentholada. A' venda á rua 1º de Março n. 10 — Alfredo de Carvalho & C. Vidro, 3$500. (G 1830) S

FANTASIA Luiz XV — Vende-se uma completa e nova, com a cabelleira; preço de occasião, 132, Praia Santa Luzia, Tel. C. 6264. (F. 19952) O

GONORRHE'AS Ensina-se um remedio que cura radical, sem falhar nunca. Escrever á Caixa Postal 2008. Rio de Janeiro. (G. 2036) S

LIMOUSINE FORD — Vende-se uma quasi nova, com illuminação interna ligada a um accumulador, Ultimo preço, tres contos. Trata-se á rua Hilario de Gouvêa n. 5. Tel. 151, Ipanema. (G 2086) O

MARIA EMILIA avisa ás suas amigas e pessoas de sua amizade que ainda móra á rua da Conceição 87, [illegible]

PARA os 3 dias de Carnaval, alugam-se 3 duzias de cadeiras e diversos bancos. Rua de Sant'Anna n. 118. (G 2124) S

PENSÃO de 1ª qualidade, entrega-se a domicilio. Rua Buenos Aires n. 95, 2º andar. (G 2097) S

PONTO A' JOUR, linha 100 réis, seda 200 réis, bordados e diversas costuras, bem feitas; rua das Dores n. 82, ao lado da Capella, estação de Todos os Santos. (F 29318) S

PESSOA que se retira para um Estado, precisa de uma machina "Remington" n. 11, em perfeito estado; em segunda mão. Tratar directamente, á rua dos Araujos n. 50. (G 1594) S

Predios e terrenos. Aluguel, compra, venda e hypotheca; administração, pagamento de impostos e negocios relativos nas repartições federaes e municipaes; com J Pinto, rua da Quitanda 73, loja, tel. Norte, 2969. (G 1694) S

PAGA-SE BEM pelos moveis, machinas de costura, pianos e mais objectos usados; attende chamados; telep. Norte, 1128. Casa Nacional. R. Sen. Euzebio, 30. (G 593) S

PIANO. Vende-se um magnifico piano em perfeito estado, á rua Barão de Mesquita 721. (G 1450) O

QUARTO, digo, companheiro. Precisa-se de um para quarto no centro, que seja espirita. Cartas por favor para este jornal, a Enéas Campos. (G 1553) S

SE v. ex. não quer ser grippado [illegible]

CANCRO SYPHILITICO

Em carta de 19 de fevereiro de 1914, o sr. José Conceição Machado, estabelecido na Villa das Flores (São Paulo), declara que curou-se com o *ELIXIR DE NOGUEIRA, do Phco. Chco.* João da Silva Silveira. 407

Quereis saborear a mais pura, a mais saborosa das manteigas? Comprae a manteiga Virgem; kilo 6$400. A' Palmyra, Ouvidor 149. (3491) S

RAIO contra percevejos. Infallivel para destruil-os e conservar as camas limpas. Vidro 1$000. Drogaria P. de Araujo & C., rua de S. Pedro 82 e Hortulania, Ouvidor 77. (G 1242) S

SECRETARIAS americanas, cadeira com rosca, estantes, espelhos, cadeiras, mesas, tapetes, escrivaninhas, e muitos mais objectos, vende-se tudo por preços muito em conta. R. Espirito Santo 45, telep. 1762. (G 1513) O

SOCIO ou socia. Precisa-se com 2 a 3 contos. Lucro mensal 200$ a 550$ mesmo sem trabalhar. Dão-se garantias. Carta a Hebe. (G 1809) S

SENHORITA deseja collocar-se em casa de familia séria para leccionar a troco de casa, comida e pequena remuneração. Cartas ao escriptorio deste jornal, com as iniciaes E. C. C. (G 1544) S

TERNOS á prestações por 150$. R. Visc. Itauna 139, fundos. Tel. Norte. 2722. (G. 1705) S

UM moço sério, de toda confiança, casado, com 20 annos, deseja uma collocação num escriptorio qualquer; sabe ler, escrever e contar regularmente. Quem precisar é favor deixar cartas nesta redacção a João F. C. (G 1541) S

VESTIDOS finos, lindos e modernos desde 20$; chapéos finos desde 5$. 1 rico manteaux côr de ouro, roupas brancas, lindas fantasias para Carnaval e outros artigos pelos menores preços. 132, praia Sta. Luzia. Tel. C. 6264. (F 29950) S

Veterinario -- Dr. Cesar d'Abrieux, rua do Passeio 56, pharmacia Paris, das 8 ás 10. Telephone 2369 Central. (G 1183) S

CASAS para alugar — Informações detalhadas e recentes; com J. Pinto; rua da Quitanda 73, loja. Tel. Norte, 4160 (G 1694) S

MEDICOS

CONSULTAS GRATIS — Partos, molestias das senhoras, syphilis, molestias da pelle e morphéa. Dr. Mariano Dias, Rua Marangupe, 28 — Lapa, das 8 ás 11 e das 4 ás 6. Tel. C. 364. (F. 28630 R

Dr. Raul Pacheco — Parteiro e Gynecologista, Assistente da Maternidade de Laranjeiras, Partos sem dôr, molestias de senhoras, tumores do seio e ventre, hernias, appendicites, operação cesariana. Trata pelo radium as fibromyomas uterino e os tumores malignos do seio e utero. Consultorio: R. Ouvidor, 173. Tel, 1862 N., de 3 ás 5½. Residencia: Cattete, 238. Teleph. 816 e 631, Beira Mar. (F 29518)

DR. A. MONTEIRO — Medico — Parteiro — Operador. Com 19 annos de pratica, sendo seis de estudos nas Universidades de Lyão e de Genebra e nos principaes hospitaes de nove paizes da Europa. Applica e fornece por 30$. o verdadeiro 914 allemão, que recebeu. Após a terceira viagem á Europa, reabriu consultorio gratis, para propaganda, das 10 á 1 e das 3 ás 7 da noite, á rua Marechal Floriano n. 55. (F 25170) R

Dr. Alvino Aguiar Pulmões, estomago e rins — Tratamento das anemias, esgotamento nervoso, etc. — Consultorio: rua S. José, n. 51. Telephone, 5868, Central. Residencia: travessa do Torres, 17. Telephone, 4265, Central. (4000)

MOLESTIAS internas e nervosas — Electricidade medica — **Syphilis** Tratamento radical da **Hysteria, Neurasthenia, Epilepsia,** Insomnia, Dores de cabeça. **Impotencia, Aneurysmas, Paralysias,** do movimento e da sensibilidade. e verrugas. **Prof. Dr. Eutychio Leal** — Largo da Carioca, 12 — Telephone, 4711, C. — Das 2 ás 5. (3229)

DR. CARMO PEREIRA — Molestias internas, molestias de crianças e syphilis. Das 12 ás 14 horas, á rua 1º de Março n. 10. Tel. n. 1531. Res.: rua Club Athletico n. 33. (G 200) R

Doenças dos Olhos

DR. RODRIGUES CAO', com longa pratica dos Hospitaes de Paris — Consultas: S. José 61. — De 2 ás 4. Tel. 4625, C. (1887)

INSTITUTO 914 Allemão — Fornece e applica o legitimo por 30$, incluindo exame de urinas, coração, etc., e por mais 15$, as 15 injecções especiaes para completar a cura. Medico com seis annos de estudos da especialidade na Europa; cura garantida da syphilis e venereo; 10 á 1, e 3 ás 7 da noite. Consultas gratis; 55, Marechal Floriano. (F 18675) R

Syphilis, molestias da mulher e da pelle

RAIO X — DR. I. PESSÔA —

Cura de corrimentos uterinos, gonorrhéas agudas ou chronicas e todas as molestias do utero e da vagina. Processo rapido e sem dôr. Largo da Carioca, 12, das 12 ás 2. Tel. 4711, C. (4374)

MOLESTIAS CHRONICAS — Curam o arthritismo e suas manifestações (eczemas, rheumatismo, diabetes, areias do figado, rins e intestinos, excesso de acido urico no sangue). Molestias nervosas, paralysias, antigas e recentes, hysteria, neurasthenia, fraqueza geral, tabes, atonia intestinal, etc. Tratamento das molestias de senhoras e da pelle. A visita é gratis para ver todas as modernas installações no Instituto de Physiotherapia, á avenida Gomes Freire, 99, telephone, Central 1.202. Informações gratis das 9 ás 11 e das 4 ás 6 horas. Preços ao alcance de todos. Apparelhos americanos. Visitem para certificar. (5068)

Dr. Zeferino Bastos

CLINICA MEDICO-CIRURGICA

Molestias do apparelho digestivo, coração e pulmões.

Tratamento radical da SYPHILIS por injecções intravenosas e 914.

Consultorio: Uruguayana n. 2. De 1 ás 3. Telephone 1555, C. Rs. Invalidos n. 153. Tel. 5269, C. (G 366) R

Hydrocele, tumores dos seios, ventre e escroto

HYDROCELE — Cura radical sem dôr, sem operação cortante e sem privar o doente das suas occupações habituaes. DR. LUIZ DE MARCOS — Uruguayana 105, sob., das 2 ás 4. (4375)

CARNAVAL

Alugam-se duas sacadas. Tratar na [illegible]

Molestias dos olhos, nariz e ouvidos — DR. NEVES DA ROCHA *membro da Academia de Medicina do Rio de Janeiro, medico de diversos hospitaes desta cidade, com longa pratica no paiz e nos hospitaes de Berlim, Vienna, Paris e Londres. AVENIDA RIO BRANCO, 90, nesta cidade.* (G 1800)

GONORRHE'AS Cura radical só com Gonorrheno. Milhares de curas garantidas. Vº. 3$. R. General Pedra 88, Pharmacia. (G. 2057) S

DENTISTAS

ARTIGOS DENTARIOS — Amostra gratis. Pedir enviando 400 réis em sellos do Correio, á Oscar Fleury. R. Caixa Postal, 2085, Rio. (G 1120) R

DR. SILVINO MATTOS — Extracções, absolutamente sem dôr, a 5$; dentaduras a 5$ cada dente; concertos em dentaduras a 10$; obturações a 5$. Trabalhos garantidos e pagamentos a prestações; na **rua Uruguayana, 3**, esquina da rua da Carioca; das 7 horas da manhã ás 5 da tarde; telephone — 1.555 — Central. (G 2058) R

DENTISTAS — Vende-se o seguinte: uma peça de mão n. 6, (caneta); um esterilizador electrico; um dito a alcool; um gerador de gaz de gazolina; um encosto para cadeira Wilkerson; rua Theodoro da Silva 262, V. Isabel. (G 1632) R

DENTISTA — Precisa-se de um gabinete 3 dias por semana; trata-se com o sr. Catão, Casa Cirio. (G 1662) R

DENTISTA — Vende-se 1 motor, 1 encosto, e 1 vulcanizador; r. Constituição 15, 1º, das 8 ás 10 e 2 ás 5. (G 1361) R

DENTISTA — Vende-se um apparelho Sharp, um motor de pé, um vulcanisador e um quadro-electrico; no largo da Carioca 9, 1º; com Antenor Costa. (G 1683) R

DR. SILVINO MATTOS, laureado especialista em dentaduras parciaes e duplas. Brevidade, garantia e preços razoaveis. Consultorio: **Rua Uruguayana, 3**, canto da rua da Carioca; das 7 da manhã, ás 5 da tarde; telephone 1555 — Central. (G 2050) R

MOTOR electrico, quadro distribuição e compressor electrico. Vendem-se. Informações, por especial favor, com o Sr. Gonçalves, Casa Hermanny, rua Gonçalves Dias, 54. (5158) R

ANTES DE INSTALLAREM OU REFORMAREM o seu consultorio, não devem deixar de visitar o grande deposito dentario da CASA HERMANNY, á rua Gonçalves Dias n. 54. A CASA HERMANNY incumbe-se tambem de auxiliar aos seus freguezes na venda de qualquer apparelho que queiram dispor. (4899)

PARTEIRAS

PARTOS molestias das Senhoras e operações, por bons MEDICOS que curam corrimentos, hemorrhagias e suspensões; fazem apparecer o incommodo nos casos indicados, sem provocar hemorrhagia, tendo como enfermeira Mme. JOSEPHINA GALLINDO, do Hospital Clinico de Barcelona; consultas diarias á rua Sete de Setembro, 162, sobrado. Teleph. 1.125, Central. (G 971) R

MME. Elvira, parteira e enfermeira diplomada nos dois cursos, 17 annos de pratica, faz partos, trata molestias do utero e suspensões; preço sem egual. Rua dos Andradas 149, tel. 4779 Norte, consultas gratis de 2 ás 4. (G 1048) Y

PARTEIRA — Mme. FAVEIRA MORGADO, tendo pratica dos hospitaes da Europa, trata de molestias de senhoras e de suspensão. Attende a chamados a qualquer hora, gratuitamente, a pessoas pobres; rua Buenos Aires, 192, 1º andar, proximo á Avenida Passos. Teleph. 802, Norte. (G 1348) Y

Partos — Molestias das **SENHORAS** Tratamento dos abertos e suas consequencias, dos corrimentos, das collicas utero-ovarianas e das regras irregulares e prolongadas. Assembléa, 54, 12 ás 18. Serviço do dr. Pedro Magalhães. Tel. 1009, Central. (F 29576) S

Professores e professoras

A QUEM não se instruiu, nem os pistolões podem arranjar emprego. Elles gostam de proteger a quem aprende portuguez bom, arithmetica, etc., na rua Quitanda, 72-2º. (G 1833) Z

EXPLICADOR de portuguez, francez, historia geral e geographia, prepara, por methodo claro e garantido, para exames no Pedro II, Escola Normal e concursos. Preços razoaveis. Vae a domicilio. Cartas a G. Pinho. R. Gonçalves Dias 56, sala 8. (G 1053) Z

ESCRIPTURAÇÃO Mercantil — Arithmetica, algebra, Calculos bancarios de toda a especie, theorica e praticamente. Noções de Direito Commercial e leis da Nota Promissoria, etc., etc., aprende-se com facilidade, em curso especial para esse fim, mantido por pessoa habilitadissima com exercicio num importante Banco desta Capital. Tratar: Largo S. Francisco 36, sala 4; das 8 ás 10 e das 17 ás 21. (G 1564) Z

EXPLICADOR de mathematica, lecciona, arithmetica, algebra, geometria, trigonometria e desenho geometrico, aulas theoricas e praticas; rua da Quitanda 66 sobrado, das 17 ás 18. (G 1283) Z

HABIL professor lecciona por methodo facil e rapido. Portug. francez, arithm. sciencias physicas e naturaes, etc. Cartas á Rua Costa Pereira 55. Andarahy. G. Preços reduzidos. Vae a domicilio. (G. 272) Z

INGLEZ — Mr. Rodger (americano) — Ensina este idioma todos os dias, das 6 da manhã ás 10 da noite; preço modico; rua da Alfandega n. 199, sobrado. Tel. Norte, n. 4657. (F 29972) Z

INGLEZ — Uma senhora ingleza, tendo algumas horas disponiveis, acceita alumnas. Rua Aristides Lobo n. 27. Tel. Villa, 4066. (G 1030) Z

FRANCEZ

pratico ensina em pequenas turmas a 20$ por cada alumno 3 vezes por semana M. de Fossey. Edificio do Odeon, sala 8 ou 11. (G 1151) Z

LECCIONA-SE mathematica, francez e geographia; rua Sנedor Dantas 34, sobrado. Tel. 162, Central. (G 1451) Z

MOCINHA, para escriptorio, onde aprenderá a escrever á machina, escripturação, etc., que não seja acanhada e sem compromissos; pequenino ordenado emquanto aprende. Cartas a O. R. C., neste jornal. (G 1636) Z

MR. BARROZA, with great practice, and an easy method, teaches portuguese to foreign peoples. Rua da Alfandega 199. Tel. Norte 4657. (G 1272) Z

Piano, violino e bandolim

Professor: rua Didimo 31. Villa Ruy Barbosa. (G 483)

PROFESSOR allemão ensina seu idioma e outras materias em casa de familia. Cartas G. M. V. (G 1446) Z

PRATICA COMMERCIAL e bancaria, Arithmetica, calculo, cambio, escript. mercantil e tachygraphia. ESCOLA "VELOX", largo de São Francisco 16, 1º andar. (G 2101) Z

PROFESSORA de linguas: allemão, inglez, francez — theoria e pratica—meth. moderno, ensina em casa dos alumnos e na propria residencia; rua do Cattete n. 5, sob. (G 2022) Z

PROFESSORA de piano, canto, declamação. Grande premio de canto do Conservatorio de Paris. Excellente methodo que dá bonita voz ás pessoas sem voz e faz desapparecer todos defeitos; 127, Gustavo Sampaio Tel. Sul. 819. (G. 036) Z

TODAS AS LINGUAS VIVAS — Falar e escrever. ESCOLA "VELOX", largo de São Francisco 36. (G 2099) Z

PROFESSORA, com longa pratica, lecciona francez, inglez e allemão. Vae em casa dos alumnos e em sua residencia; rua Sete de Setembro n. 195, 2º andar. (G 1483) Z

MR. Romanelli participa ás pessoas de sua amizade que continua a morar na rua da Conceição n. 82 antigo, e 136 moderno; telephone 614, proximo ás barcas de Nictheroy. (G 525) S

PRECISA-SE de uma professora que prepare uma menina para exame final; proximo ao Rio Comprido. Cartas a esta folha, a C. L. V. (G 1852) Z

VIOLINO e piano — Lições a principiantes, preço modico. Teleph. Ipanema, 190. (F 29908) Z

VIOLINO, piano e bandolim — Professor. Rua Didimo XXXI (Villa Ruy Barbosa). (G 482) Z

CABELLOS BRANCOS ?...

Voltam á sua primitiva cor com o uso do **RESTAURADOR SOARES**, este maravilhoso tonico além de finamente perfumado, faz desapparecer a caspa em tres dias, não contém nitrato de prata, dá aos cabellos brancos a sua cor natural; á venda em todas as boas casas. Vidro, 3$000, pelo Correio, 5$000. (F2199)

GONORRHEA e suas complicações. Cura radical por processos seguros e rapidos. Dr. JOÃO ABREU. Das 8 ás 11 e das 13 ás 18 horas; 64, rua de S. Pedro n. 64. (4890)

RAIOS X *para o diagnostico e tratamento das doenças do estomago, intestinos, figado, pulmões, coração, rins, ossos, etc., pelo DR. RENATO DE SOUZA LOPES, Preços modicos. Rua São José 39, de 2 ás 5, ás terças quintas e sabbados.* (383)

SYPHILIS e suas consequencias. Cura radical injecções completamente INDOLORES, de sua preparação. App. 606 e 914. Assembléa n. 54, das 12 ás 18 horas. Serviço do dr. PEDRO MAGALHAES. Telephone 1009 C. (F 29577) S

Meias Completo sortimento para homens, senhoras e creanças. — CASA STEPHAN — Rua Uruguayana n. 12. (4377)

Livros escolares

(Adoptados no Collegio Pedro II)

PONTOS DE HISTORIA DO BRASIL, pelo Dr. *Pedro do Coutto*, lente de historia do Collegio Pedro II. E' o livro indispensavel para os exames de preparatorios; excellente compendio, synthetico e adequado á instrucção na materia. 1 vol. cart. 4$000

HISTORIA DO BRASIL, por *Osorio Duque Estrada*, da Academia Brasileira de Letras, 1 vol. enc., 2ª edição, com gravuras e mappas. 5$000

GRAMMATICA DA LINGUA NACIONAL, de *Carlos Porto Carreiro*, segundo a opinião de João Ribeiro, n'*O Imparcial*, "uma das melhores grammaticas até hoje publicadas devido ao methodo adoptado", 1 gr. vol. encadernado 5$000

CHOROGRAPHIA DO BRASIL, pelo Dr. *Mario Da Veiga Cabral*, 4ª edição. "E' um compendio que revela no Dr. Mario Cabral, engenheiro e professor, qualidades didacticas e inteiro conhecimento da materia. A "Chorographia" foi já adoptada no Collegio Pedro II pelos cathedraticos dessa disciplina, os Drs. Coelho Lisboa e Paranhos de Macedo e esse alto testemunho vale pela melhor recommendação da critica. Realmente, sob todos os aspectos, o livro corresponde á consideração que mereceu." — *João Ribeiro*. (D'O Imparcial de 2 de Junho de 1918). 1 grosso vol. encadernado 5$000

NOÇÕES SUCCINTAS DE CHIMICA PHILOSOPHICA, pelo Dr. *A. X. Oliveira Menezes*, cathedratico do Collegio Pedro II, 2ª edição. E' um livro de grande importancia e indispensavel a todos os estudantes da materia. O livro acha-se adoptado no Collegio Pedro II. — 1 volume encadernado 4$000

PONTOS DE MINERALOGIA, pelo professor *Etienne Brasil*. E' um bom livro, escripto de conformidade com os actuaes programmas de exame do Collegio Pedro II. 1 volume cart. 3$000

HISTORIA UNIVERSAL, para os exames do Collegio Pedro II, por *João Ribeiro*, 2ª ed. 1 vol. cart. 5$000

GRAMMATICA LATINA, de *Mendes de Aguiar e Gomes Ribeiro*. Esta grammatica é adoptada em todos os gymnasios, inclusive no Pedro II, que, segundo as opiniões dos entendidos, é a melhor que se tem escripto até hoje. 1 gr. vol. enc. 5$000

(Adoptadas nas escolas municipaes):

CHOROGRAPHIA DO DISTRICTO FEDERAL, de accôrdo com o ultimo programma de Instrucção Publica de 1918, pelo Dr. *Mario Da Veiga Cabral*, 1 vol. cartonado 2$000

LIÇÕES DE HISTORIA GERAL, 2ª edição, de accôrdo com o ultimo programma da Instrucção Publica de 1918, pelo Dr. *Mario Da Veiga Cabral*, 1 vol. cartonado 2$000

Pedidos ao editor Jacintho Ribeiro dos Santos. Rua S. José, 82. (5159)

CARNAVAL

Alugam-se janellas no melhor ponto da Avenida, para os tres dias de carnaval. Casa Arthur Napoleão, avenida Rio Branco n. 122, 2º andar. (G. 2.120.)

PHARMACIA

Precisa-se de um com pratica, na rua Marechal Floriano Peixoto n. 55. (G. 1.863.)

Aposentos mobilados para casaes e senhores de tratamento

Em vista da mudança completa de donos e inquilinos da pensão Alliança, o novo proprietario faz sciente que não existe mais essa pensão. Outrosim avisa que os aposentos tendo passado por grandes limpezas, se acham em condições de serem alugados, mobilados, com banhos quentes e frios, luz electrica e telephone. O predio é novo, no centro da cidade e tem diversos bondes á porta. Avenida Gomes Freire ns. 7 e 9. (G. 2.118.)

CARNAVAL

Alugam-se duas portas para artigos de carnaval, sendo uma na rua Sete de Setembro n. 177 e outra na mesma rua n. 79, proximo á Avenida. Preço convidativo. Trata-se á rua Barão Rio Branco n. 31. Tel. Central n. 703. (G. 2.121.)

MOVEIS

Vendem-se por preços razoaveis os seguintes: sala de jantar de imbuya, sala de visitas de jacarandá, cadeiras de balanço, camas e outras miudezas. Ver e tratar a qualquer hora, na rua Toneleros n. 159. (G. 2.002.)

SERVIÇOS DE DRAGAGEM

Engenheiro pratico, offerece os seus serviços a qualquer governo de Estado ou empreiteiro, mediante contrato, para dirigir qualquer serviço de dragagem em portos de mar ou em rios, assim como desobstrucções, aterros, etc. Quem precisar e estiver em condições de contratar, queira escrever para A. V., na redacção desta folha. (G. 2.006.)

Segredo "Palma"

PARA CUTIS, usando diariamente, em pouco tempo embelleza a cutis por mais arruinada que esteja. Amostras gratis. Pedidos á caixa postal 2.005, Rio. (G. 2.055.)

PREDIO

Vende-se o da rua Guanabara n. 51. Pode ser visto das 3 ás 5 horas. Trata-se no mesmo com a proprietaria. (G. 2.021.)

COLLEGIOS

ACADEMIA DE COMMERCIO

Unico estabelecimento, no Rio de Janeiro, de ensino superior de commercio, que confere diplomas como de caracter official (Lei Federal n. 1.339, de 9 de janeiro de 1905), funccionando em proprio nacional. (Decr. n. 8.206, de 8 de setembro de 1910).

Cursos: Preparatorio (1 anno) — Geral (4 annos)

Habilitam para o commercio em geral, especialmente para as funcções de auxiliares de commercio, agentes, guarda-livros, empregados de escriptorios e de bancos, esteno-dactylographos, etc. e para funcções publicas que exijam conhecimentos technico-commerciaes, com sejam: corretores de titulos e mercadorias, empregos nas contabilidades das repartições publicas, etc.

Aulas diurnas e nocturnas para ambos os sexos

Ensino essencialmente pratico com auxilio dos laboratorios de Physica, de Chimica Industrial, de Historia Natural e de Merceologia.

Anno lectivo: 1º de abril a 30 de novembro — Matriculas: 15 a 31 de março.

Concursos periodicos obrigatorios — Instrucção Militar — Exame de admissão ao Curso Geral

15 a 28 de Fevereiro

Peçam prospectos — Telephone C 2842 — Praça 15 de Novembro (4865)

Collegio Sylvio Leite

Internato, semi-internato e externato. Rua Mariz e Barros, 256 a 262. Teleph. Villa 1252. Cursos preliminar, primario, secundario, commercial e especial de preparatorios para admissão ás escolas superiores, com programmas equiparados aos do Collegio Pedro II. Aulas de theoria musical, canto, piano, violino e mais instrumentos. Ensino pratico de linguas vivas. Instrucção militar, com direito á caderneta de reservista no fim do curso. Cuidadoso preparo intellectual, com obrigatoriedade rigorosa de estudo e alliada á educação moral, civica e religiosa, esta ultima facultativa e sob o ponto de vista catholico. Tratamento de familia, sendo as refeições dos alumnos as mesmas do director e professores. (4896)

QUARTO

Casal distincto, (marido viajante), procura quarto independente, confortavel, em casa tranquilla, perto do Cattete. Offertas com condições para Viajante, neste jornal. (G. 1.771.)

Machinas á venda

Um motor a vapor de 10 H. P.; 2 tachos de ferro com fundo duplo; prensas; bombas hydraulicas; dois moinhos de pedra, etc., etc.; acham-se para exame na rua da Alegria n. 134. Trata-se na rua Sachet n. 7, 2º andar. (G. 1.776.)

QUARTO

Precisa-se de um casal de familia de todo o respeito, onde não haja outros inquilinos, para duas senhoras, dando referencias se si. Preço até 35$000. Larangeiras, Botafogo ou Cattete. Cartas por favor nesta redacção a M. S. (G. 1.774.)

AUTOMOVEL

Vende-se um double-phaeton, typo barata, em perfeito estado, de fabricante Oppel, força de 16 H. P., garantindo-se o seu funccionamento. Preço: 5:000$000. Trata-se com José Pinto, á rua do Mercado n. 32. Tel. Norte n. 3.007. Não se trata com intermediarios. (G. 2.031.)

Callos, callosidades, suores fétidos

são eliminados com o maravilhoso tratamento norte americano para os pés, "Para Dor". Vende-se a 5$000, na casa Crashley, rua Ouvidor n. 58. (1.702.)

TROCA DE CASA

Familia que mora na rua Haddock Lobo, em casa grande e confortavel, deseja mudar-se para uma casa tambem muito confortavel, porem pequena, na mesma rua ou proximo. Informações na rua da Carioca 54. (G. 1.840.)

AUTOMOVEL

Vende-se um marca N. A. G., em perfeito estado, licenciado, por 3 contos. Ver e tratar á rua Coronel Pedro Alves n. 94 — Praia Formosa. (G. 1.821.)

COLLEGIO BAPTISTA

Americano-Brasileiro

Internato para meninos RUA DR. JOSE' HYGINO, 351 — Tel. Villa 3542 | **Internato para meninas** RUA HADDOCK LOBO, 302 — Tel. Villa, 508

Externato Mixto, com salas e recreios separados

SE'DE GERAL

Rua Dr. José Hygino, 350 - Tijuca

Tel. Villa 2321

Este grande estabelecimento de ensino acaba de comprar toda a chacara da fallecida Baroneza de Itacurussá. O Collegio serve-se actualmente de um vasto edificio para o Internato de Meninas, á rua Haddock Lobo, 302, e de tres confortaveis edificios para o Internato de Meninos e Externato Mixto, inclusive o "Judson-Hall", com tres andares e uma localização esplendida, já pelo clima, já por se achar em facil communicação com o centro da Capital. A Directoria, no intuito de bem servir aos seus alumnos e attender aos pedidos que lhe estão sendo feitos, vae iniciar o mais depressa possivel a construcção de um edificio modelar para o Internato, com capacidade para 400 alumnos.

Os nossos methodos de ensino são os norte-americanos adaptados aos methodos nacionaes, os mais aperfeiçoados, e ministrados por professores especialistas norte-americanos e brasileiros da mais alta competencia no paiz.

Peçam os nossos prospectos.

J. W. SHEPARD. Director. (4210)

Lyceu Franco-Inglez

INTERNATO, SEMI-INTERNATO E EXTERNATO

Rua Senador Vergueiro n. 219

Jardim da infancia e curso preliminar, médio, de preparatorios e commercial

As aulas deste estabelecimento de ensino primario e secundario reabrir-se-ão NO DIA 2 DE FEVEREIRO p. f.

Corpo docente: — Drs. Bernardino Vieira Lima, lente da Escola Militar; João F. de Lima Mindello, lente da Escola Militar; Cecil Thiré, do Collegio Pedro II; Adrien Delpech, do Collegio Pedro II; A. Menna Barreto, do Collegio Pedro II; Pedro Cardoso, professor cathedratico do Lyceu de Artes e Officios; Lucas de Moraes e Castro, ex-professor do Collegio Pedro II; Sr. Alvaro Candido de A. e Mello, Marius Henry, Antoine Van Lier, Maurice de Wael, Scott, C. W. Armstrong, Madame Maurice de Wael.

Na secretaria do Lyceu, já se acham abertas as matriculas para o corrente anno lectivo.

Prospectos e informações por especial favor com os Srs. Crashley & C.ª, rua do Ouvidor, 58; Santos Jacintho, Assembléa, 41 e na secretaria do Lyceu Franco-Inglez.

OS DIRECTORES: Charles W. Armstrong, Maurice de Wael. (4462)

ACIDO SULPHUROSO

SO2

Marca "OSSO"

puro,

Unico aconselhavel em machinas de GELO.

Botijões de 25 e 50 kilos sempre em stock.

Gasmotoren-Fabrik Deutz

Rio de Janeiro. Rua Buenos Aires 59

Caixa postal 660

5127

CHAUFFEUR Precisa-se afiançado; rua Professor Gabizo n. 355. Tel. Villa n. 3.596. Paga-se bem. (G. 1.857.)

SERVENTE DE PHARMACIA Precisa-se de um com pratica, á rua de S. Christovão n. 571. (G. 1.739.)

FOX TERRIER ou outra raça pequena, caçador de ratos, compra-se um casal. Cartas neste jornal. (G. 1.537.)

MORPHÉA O unico especifico é o HANSEOL. Mais de 100 curas em menos de 2 annos. A' venda em todas as pharmacias e drogarias de S. Paulo e Rio de Janeiro. *Prospectos e informações com o Pharmaceutico J. G. Araujo Porto, em Sapé de Ubá, Minas.* (F 26096)

DENTISTA

Vendem-se, á rua Senador Euzebio n. 168, cadeira, gabinete e mesa com a respectiva meza e lavatorio para dentista. (G. 1.842.)

AUTOMOVEL

Particular que se retira, aluga para o carnaval, seu esplendido landaulet. Trata-se na rua Coronel Pedro Alves n. 94 — Praia Formosa. (G. 1.822.)

CARNAVAL

Alugam-se 2 janellas na rua Barão Rio Branco n. 31, 2º andar. (G. 2.124.)

PEDREIROS

Precisa-se na rua Sant'Anna 149. (G. 1.571.)

HERNIA

Cura radical, 50$. Rua Barão Rio Branco n. 52, sobrado, das 12 ás 14. (G. 1.829.)

CARNAVAL

Vendem-se tres pierrots, 30$ e 40$ e um de 25$. Ver na rua dos Andradas n. 11, 2º andar. (G. 1.834.)

Leitões Duroc Jersey

Vendem-se dois leitões Duroc-Jersey de puro sangue (Pedigree) de 10 mezes, por 150$000 e outro de 6 mezes, por 130$000. Ver e tratar na avenida Rio Branco n. 11, 1º andar. (5.165.)

FAZENDA

PEQUENA OU GRANDE

Compra-se uma distante do Rio, de 5 a 10 horas de trem. Cartas, com informações, á rua Senador Dantas 52, casa Dias da Costa. (G. 2.061.)

ESCRIPTORIOS

Alugam-se dois optimos consultorios e um grande salão. Ver na Avenida Rio Branco 173, 1º andar, com Dr. Rocha. (G. 2.093.)

Capa de borracha

Compra-se uma em perfeito estado de 1 metro e 46, altura 1.70 peito 0.87. Cartas a 5$ ou 50. Cosin Pereira, á rua do Rosario 13, 1º andar. (G. 2.061.)

A MORTE DA INFLUENZA

ou grippe, pelo apparecimento do Sc. Balsamico Resk. (G. 1.765.)

Platina OURO 1$800 JOIAS

Prata de 60 a 200 réis. Dentes usados, **700 réis.** Relogios de ouro e de prata. Obras antigas de ouro e de prata. **JOIAS — BRILHANTES — PEROLAS — compram-se e pagam-se os maiores preços, na ourivesaria "FORT".**

RUA URUGUAYANA N. 77 (G 2094)

Optima moradia

Aluga-se uma esplendida casa nova em Copacabana, rua Dias da Rocha 22, com accommodações para familia de tratamento. Ver e tratar á rua 13 de Maio 43. (G1163)

Capsulas Contra Influenza de "Vita"

Indicadas com seguro effeito no tratamento dos resfriados, defluxos, catarrhos, bronchites, resfriados, acompanhados de febre, tosse, dores de cabeça e de garganta. A' venda nas pharmacias e drogarias. Deposito: Rodolpho Hess & Comp. — Rio. (4904)

FELIPPE DE LIMA & Cia.

"A PROPAGANDA"

Secção de Representações

Representantes de casas e fabricas Nacionaes e Estrangeiras. Commissões e Conta Propria. Fazendas, Armarinho, Ferragens, Artigos de Malha, Tintas, etc.

RUA 15 DE NOVEMBRO, 59

Caixa Postal, 1017 — End. Tel "Propaganda" — S. Paulo. (5131)

BARREIRA

Precisa-se adquirir uma grande barreira em estado de ser explorada, situada dentro do Districto Federal, no centro e de facil accesso. Offertas e amostras á Basto, Carvalho & Comp., avenida Rio Branco n. 63, 1º andar. (G. 1.803.)

APOSENTO

Um cavalheiro, de fina educação, solteiro, do commercio, precisa de um aposento mobilado, em casa de familia séria, no centro, ou sendo no Cattete, Larangeiras ou Flamengo, onde não haja outros hospedes. Cartas nesta redacção, indicando as melhores condições para Vilarinho. (G. 1.810.)

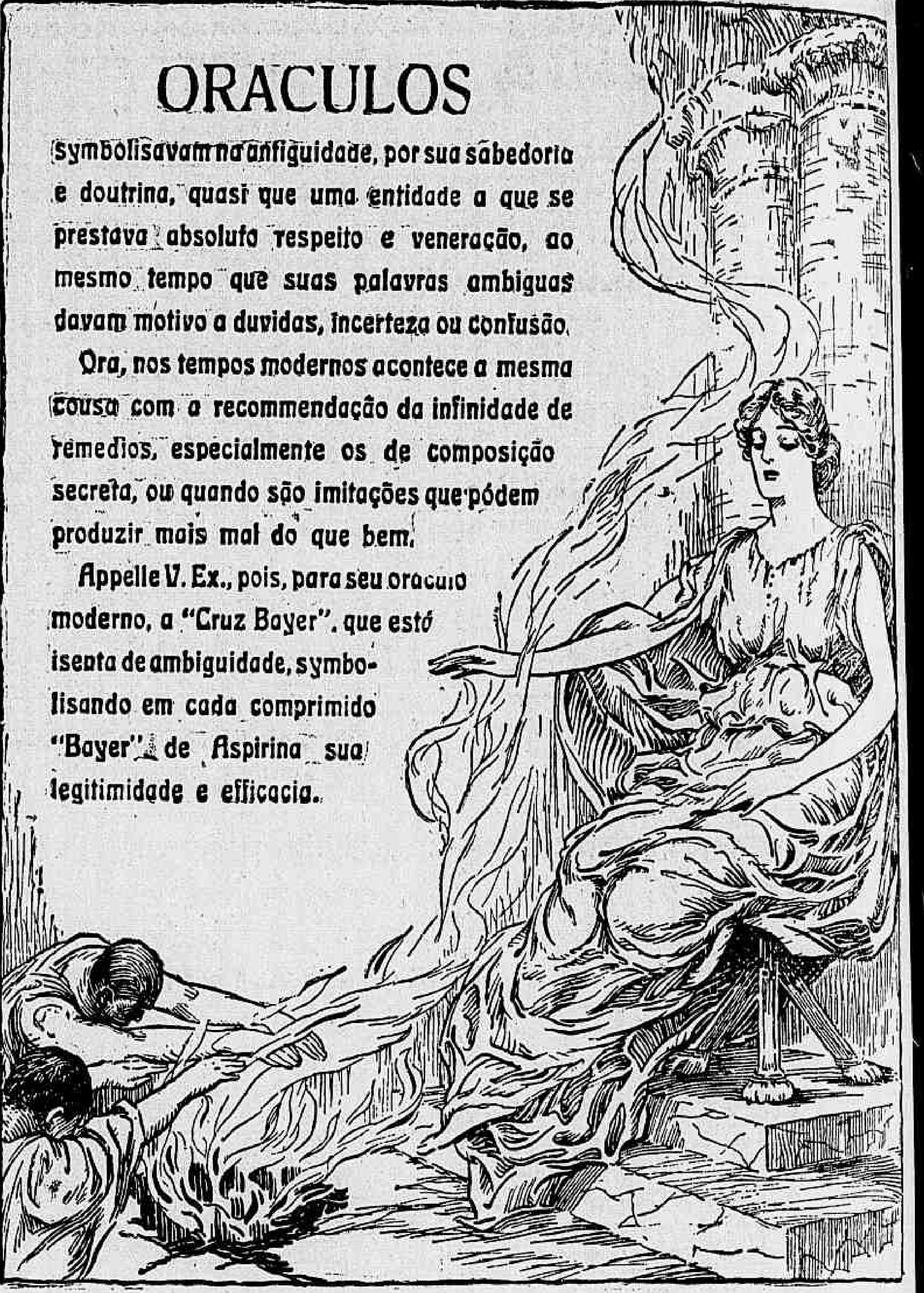

Preço do tubo com 20 comprimidos. .... 2$500

Fazenda á venda

Vendem-se uma fazenda e um sitio SUPERIORES. Este denominado SERRA, com 15 alqueires geometricos, 50.000 pés de café entre novos e de boa edade. Uma colheita para mais de 600 arrobas de café e podendo augmentar para outras tantas; milho para mais de 1.000 alqueires. Uma boa casa de morada e seis ditas para colonos. A fazenda denominada FORTALEZA, com 47 1|2 alqueires geometricos, sendo tres alqueires em terreno superior para cultura e o resto em pastagens de capim catinga roxo, cercado e com tres divisões, boas aguadas, duas casas de morada muito conservadas e quatro ditas de colonos. Um bom moinho, 180 rezes, sendo 60 vaccas superiores, 40 novilhas, 10 bois de carro e 70 garrotes. Distante da estação de Anta, 1 legua. Para contratar com o proprietario Theodorico M. Pereira. (G. 691.)

BAICURÚ ELIXIR Puro vegetal, cura certa das molestias das Senhoras e Lymphaticas (2771)

CARNAVAL

Aluga-se para os quatro dias uma sala independente, com duas janellas. Avenida Rio Branco n. 20, 2º andar. (G. 2.103.)

SACADAS PARA O CARNAVAL

Alugam-se 2 sacadas para os 3 dias de Carnaval, ponto chic na Avenida Rio Branco 179, em frente do Hotel Avenida e em cima do Cinema Parisiense.

Trata-se na Alfaiataria Parisiense, Teleph. 1644 Central. (G. 1424)

W. S.

que desejava informações de fazendas a vender em Minas, procure Housten, rua da Assembléa n. 100, 1º andar. (G. 1.854.)

Tumores no Ventre - Vias Urinarias - Molestias de Senhoras.

DR. JAYME POGGI, com pratica nos Hospitaes da Europa, dá consulta 2ªs., 4ªs. e 6ªs., á rua Marquez de Abrantes n. 192; 3ªs., 5ªs. e sabbados, das 3 ás 5 hs., á rua S. José, 40.

Res.: *"Casa de Saúde Dr. Poggi"*.—Tel. S. 155. (3662)

PREDIO EM IPANEMA

Vende-se o da rua Vinte de Novembro n. 311, construido recentemente, em centro de terreno de 11,40 x 50; é elegante e de solida construcção; no primeiro pavimento tem sala de entrada, sala de visitas, sala de jantar, copa, despensa, quarto para criados e W. C.; no segundo pavimento, 4 grandes dormitorios, W. C., bidet, banheira, e varanda na frente. Está aberto e vago das 12 ás 15 1|2 horas, até o dia 12. Preço: 60 contos. Trata-se com Ismael Moita, no Beco das Cancellas n. 10. (G. 1.029.)

CARNAVAL

Alugam-se sacadas e gabinetes, na rua Uruguayana n. 3, canto da rua da Carioca, lados arejados e da sombra. (G. 2.046.)

OURO e PLATINA

Prata, de 50 a 200 réis, joias com brilhantes e pedras preciosas; compram-se e quem melhores preços paga é a casa da rua Buenos Aires n. 216, (antiga do Hospicio), officina de ourives e lapidação de diamantes. (G. 2.037.)

PETROPOLIS

Precisa-se nessa cidade de uma boa casa mobilada, para tres mezes. Trata-se nesta capital, á avenida Rio Branco n. 90, 1º andar. (G. 1.801.)

SACADA

Para os dias de carnaval, no melhor ponto da rua Marechal Floriano Peixoto n. 41. Tel. Norte 2603, Barros. (G. 2.102.)

ACTOS FUNEBRES

Desembargador Ventura José de Freitas e Albuquerque

(FRIBURGO)

✝ Francisca da Cunha Albuquerque, dr. Afranio de Albuquerque, capitão de fragata Hormisidas M. de Albuquerque e familia, coronel Joaquim Antunes e familia, Almerindo Cunha e familia, Dejanira de Albuquerque, contra almirante Barros Barreto, capitão tenente Jair de Albuquerque e familia, dr. Abel Graça e filha, d. Maria Cunha, d. Lydia Cunha convidam os seus parentes e amigos para assistirem á missa de setimo dia que pelo descanso eterno de seu querido esposo, pae, sogro, avô e cunhado desembargador VENTURA JOSE' DE FREITAS E ALBUQUERQUE mandam rezar sexta-feira, 13 do corrente, ás 7 1|2 horas, na capella do Collegio Anchieta, e ás 9 horas, na matriz de Nova Friburgo, pelo que se confessam eternamente gratos. (G. 2.011.)

Maria da Conceição de Azevedo Faria

(VIUVA FARIAS)

✝ Suas filhas, genro, netos, bisnetos, sobrinhos e mais parentes, convidam de novo para assistir á missa de trigesimo dia, amanhã, quinta-feira, 12 do corrente, ás 9 1|2 horas, na egreja de S. Francisco de Paula, por alma de sua inesquecivel mãe, sogra, avó, bisavó e tia MARIA DA CONCEIÇÃO DE AZEVEDO FARIA e por este acto de religião desde já agradecem. (G. 2.054.)

Francisco Roberto

✝ Falleceu hontem, 10 do corrente, e enterra-se hoje, quarta-feira, 11, ás 4 horas da tarde, o menino FRANCISCO ROBERTO, filho de João Luiz Avilez e de d. Isabel Xaltron Avilez. O corpo sairá da rua Carvalho de Sá n. 35 A., para o cemiterio de S. João Baptista. (G. 2.072.)

Maria Justina Faller Sisson

✝ Angelo Bevilacqua, senhora e filhos, 1º tenente Eduardo Henrique Sisson, senhora e filhos, Carlos Sisson, 2º tenente Roberto Sisson, Eglée e Aurora Sisson, dr. Augusto Maria Sisson, Mariá Sisson, 1º tenente João Bonifacio da Silva Tavares, senhora e filhos (ausentes), convidam seus parentes e amigos para assistirem á missa de setimo dia que mandam rezar pelo eterno descanso da alma de sua idolatrada mãe, sogra, avó e bisavó MARIA JUSTINA FALLER SISSON, sexta-feira, 13 do corrente, ás 9 horas, na egreja de S. Francisco de Paula, (capella de Nossa Senhora da Victoria), confessando-se desde já agradecidos. (G. 2.081.)

João Pereira de Moraes

✝ A familia e Costa, Pacheco & Comp., participam o fallecimento de seu prantеado amigo JOÃO PEREIRA DE MORAES e pedem ás pessoas de suas relações e amigos do finado, que se dignem acompanhar o enterro que terá logar hoje, 11 do corrente, ás 9 horas, saindo o feretro da casa de saude dr. Poggy, á rua Marquez de Abrantes n. 192, para o cemiterio da Veneravel Ordem Terceira de S. Francisco da Penitencia. (G. 2.044.)

Mario da Silva Nabuco de Freitas

(1º ANNIVERSARIO)

✝ Anna Dias de Freitas e seus filhos, Julia da Silva Nabuco de Freitas, convidam os parentes e amigos para assistirem á missa de MARIO NABUCO DE FREITAS, amanhã, quinta-feira, 12 do corrente, ás 9 1|2 horas, na egreja de S. Gonçalo. (3.126.)

Maria José de Castro Pujol

✝ Josephina Caldeira convida seus parentes e pessoas de sua amizade para assistirem á missa que por alma de sua sempre lembrada tia MARIA JOSE' DE CASTRO PUJOL, pelo sexto mez de seu fallecimento, manda celebrar na matriz de Nossa Senhora de Lourdes, ás 8 horas do dia 13 do corrente, o que antecipadamente agradece. (G. 1.830.)

Marcolina Telles da Fonseca

✝ Antonio F. Lopes e Allidia P. Lopes convidam seus amigos e parentes para assistirem á missa que mandam celebrar pelo primeiro anniversario de sua idolatrada avó D. MARCOLINA TELLES DA FONSECA, amanhã, quinta-feira, 12 do corrente, ás 7 1|2 horas, na egreja do Espirito Santo, no largo do Estacio de Sá, pelo que desde já agradecem a todos que comparecerem a esse acto de caridade christã. (G. 2.119.)

Abdon Possidonio da Silva

✝ Maria Dolores de Carvalho e seu irmão Manoel Carvalho Monteiro, convidam seus parentes e amigos para assistirem á missa que por alma de seu ex-noivo ABDON POSSIDONIO DA SILVA, será rezada na matriz da Gloria, (largo do Machado), amanhã, quinta-feira, 12 do corrente, ás 9 horas, agradecendo antecipadamente ás pessoas que comparecerem. (G. 1.830.)

Carlos Leite Pinto

✝ Casimiro, Pinto & Comp., mandam celebrar amanhã, quinta-feira, 12 do corrente, ás 9 horas, na egreja de Nossa Senhora do Monte do Carmo, missa de setimo dia por alma de seu saudoso socio CARLOS LEITE PINTO e convidam seus amigos e parentes do fallecido para assistirem a esse acto de religião. Antecipadamente agradecem. (G. 1.824.)

Senhorita Valentina Manzoni da Costa

(PROFESSORA PUBLICA)

✝ Alijia Manzoni, Antenor Manzoni e senhora convidam as pessoas de sua amizade e collegas para assistirem á missa de primeiro anniversario do fallecimento de sua inesquecivel filha, irmã e cunhada VALENTINA MANZONI DA COSTA, amanhã, quinta-feira, 12 do corrente, ás 8 1|2 horas, na egreja de S. Francisco de Paula, no altar de Nossa Senhora das Victorias. Antecipadamente agradecem. (G. 1.848.)

D. Eugenia Leonor de Vilhena Fernandes

✝ Rosa de Vilhena Almeida Oliveira, Maria Henriqueta de Vilhena Brandão (ausentes), dr. Francisco Ferreira Braga, senhora e filho, desembargador Cicero Seabra, senhora e filhos, participam aos seus parentes e amigos o fallecimento de sua querida irmã e tia D. EUGENIA LEONOR DE VILHENA FERNANDES e os convidam para acompanharem o feretro, que sairá hoje ás 10 horas da manhã, da rua das Larangeiras n. 121, para o cemiterio de S. João Baptista, antecipando os seus agradecimentos. (G. 1.841.)

FLORICULTURA BARBACENA

Assembléa 113. T. 1837. C. Corôas e Palmas de flôres naturaes por preços modicos. (1843)

Francisco Ribeiro Machado

✝ Rachel de Mattos Trindade Machado e filhos convidam a todos os parentes e amigos para assistirem á missa que mandam rezar amanhã, quinta-feira, 12 do corrente, ás 8 1|2 horas, na matriz do Realengo, por alma de seu saudoso esposo e pae FRANCISCO RIBEIRO MACHADO, pelo que desde já agradecem penhorados. (G. 1.835.)

Antonio Ferreira Dias

(MISSA DO 2º TRIGESIMO DIA)

✝ Alcina Marques Dias, José Marques Polonia e senhora, Alvaro Britto Sanches e senhora, convidam os demais parentes e amigos de seu inesquecivel esposo, pae e tio ANTONIO FERREIRA DIAS, para assistirem á missa que pelo seu repouso eterno repouso mandam celebrar amanhã, 12 do corrente, ás 8 horas, no Santuario do Immaculado Coração de Maria, na rua Cardoso, estação do Meyer, pelo que desde já se confessam eternamente agradecidos. (G 1569)

Thereza de Siqueira Cavalcanti Rodrigues

✝ Francisco de Oliveira Rodrigues, Fernanda de Siqueira Cavalcanti Rodrigues, José de Siqueira Cavalcanti Rodrigues, Maria Luiza de Siqueira Cavalcanti Rodrigues, dr. Fernando de Siqueira Cavalcanti, Maria de Siqueira Cavalcanti, dr. Francisco de Siqueira Cavalcanti, Maria Amelia de Siqueira Cavalcanti, Fernando Mario de Siqueira Cavalcanti, Margarida de Siqueira Cavalcanti, José Augusto Rodrigues (ausente), Maria Luiza de Oliveira Rodrigues (ausente), Maria Amelia Rodrigues Moreira (ausente), Maria Luiza Rodrigues Cardoso (ausente), Agostinho de Oliveira Rodrigues (ausente), profundamente contristados com o doloroso e inesperado fallecimento de sua idolatrada esposa, mãe, filha, irmã, cunhada e nora THEREZA DE SIQUEIRA CAVALCANTI RODRIGUES, convidam seus parentes e amigos para assistirem ás missas de setimo dia que mandam celebrar amanhã, quinta-feira, 12 do corrente, ás 9 1|2 horas, na egreja de S. Francisco de Paula, confessando-se desde já agradecidos. (G. 1.692.)

General Tito Escobar

✝ Anna Amalia Ribeiro Escobar convida seus parentes e pessoas de suas relações para assistirem á missa de primeiro anniversario do fallecimento de seu marido general TITO ESCOBAR, mandada rezar no altar-mór da egreja de São Francisco de Paula, hoje, quarta-feira 11 do corrente, ás 8 1|2 horas da manhã, agradecendo antecipadamente ás pessoas que comparecerem. (G. 1.365.)

XAROPE DE SÃO BRAZ

Cura tosse em 24 horas. Infallivel na asthma COQUELUCHE e tuberculose; vidro, 2$500. Em todas as pharmacias e drogarias. Depositos: Rua Marechal Floriano, 55; Uruguayana, 91; casa Huber, e drogaria Barcellos, em Nictheroy. (7412)

SOLUÇÃO SAPHROL

Formula e preparado pelo Pharmaceutico chimico Renato Guimarães

E' o melhor e o mais poderoso tonico dos pulmões e reconstituinte geral de que dispõe a medicina.

Approvado pela Directoria Geral de Saude Publica sob o n. 781.

Encontra-se á venda na Drogaria Central de Oliveira & Cruz, á rua da Assembléa 75. Rio de Janeiro. (5048)

CUIDADO COM A SAUDE!!!!

Percevejos são os transmissores de innumeras doenças perigosas!

TITUS 13 applicado uma vez, cada tres mezes, eliminará por completo os insectos e suas larvas. Encontra-se em todas as Drogarias. Preço 1$500. (2780)

Consultas gratis

Dr. Anthony Lion dá consultas gratis com diagnostico, pelo seu mediador Octacilio Lopes, todos os dias uteis, 12 ás 4 horas, á rua Dona Anna Nery, 240, Pharmacia. (2581)

Portas de peroba

Vendem-se 11 folhas de portas de peroba, de Campos, medindo 3,18 de altura por 0,60 a 0,70 de largura; na rua Treze de Maio n. 9. (G. 1.155.)

CIDALGINA
DE
A. HALFELD

Heroico medicamento contra qualquer dôr

Depositos: Ourives 88, S. Pedro 82 e 7 de Setembro, 61 e 81

1227

BELLO — UTIL — AGRADAVEL
SABONETE RIVER

Vende-se nas principaes casas de perfumarias. Fabrica: rua General Camara n. 343. Peixoto de Faria & Gazzoni. (4012)

CINEMATOGRAPHO
Vende-se um de bom fabricante, ainda novo. Para mais informações, na gerencia desta folha. (C. 13654)

Creme de amendoas
O legitimo está registrado sob o numero 1.011 e traz o nome do fabricante, pharmaceutico Santos Silva. Indispensavel na toilette das damas elegantes. Embelleza o rosto, tirando-lhe as manchas e as rugas. Deposito: Drogaria Pacheco, rua dos Andradas n. 45. Preço: 2$000. (G. 570.)

Ideal mistura de cereaes
(AVEIA, CENTEIO, CEVADA E TRIGO)

O mais poderoso fortificante prescripto pelas summidades medicas. "Casa da India", rua do Ouvidor n. 57. (4109)

FIO DE OURO
Fazemos broches com nomes a 6$000

MUDAMOS A NOSSA CASA PARA A AVENIDA RIO BRANCO, 131 E 135 — FABRICA DE JOIAS

Anneis mascotte, artigo bom, 3$; broches com nome, artigo bom, .. 6$000; broches com nome e o retrato esmaltado, nosso privilegio, 15$000 para cima; grampos para cabello, duzia, ouro ou fio, 24$ a duzia para cima; com nome, 15$; pulseiras com pedras, a 3$000, 4$, 5$000, 7$000 e 9$000, com caixa; alfinetes de gravata, com letras, 1$500; anneis com letra, 2$000; abotoaduras com 4 letras e travessão, 10$000 o par; ancoras, a .. 10$000; anneis com camafeus, a 2$000 cada um; broches, com camafeus, a 2$000, com caixa; correntes de relogio, a 10$, 15$000 e 20$; alfinetes de fraldas, ou segurança, de $500 para cima. Apostamos com os contraventores .... 100:000$000 se provarem em publico, que fazem um retrato em fio de ouro; estamos ás ordens.

N. B. — Os trabalhos que uma outra casa executa, imitando o nosso genero, fazemos com 50 por cento de abatimento, e ganhamos muito dinheiro, visto o material que elles fornecem ao nosso bom e incauto publico ser latão ordinarissimo, conforme os mesmos annunciaram ha dias nesta folha.

Rio, 12—1—920 — *A. O. Rangel.* (4365)

Especifico da grippe

EUCEINA WERNECK
FAZ ABORTAR A INFLUENZA

Venha ou não acompanhada de febre.

(4976)

Cães e gatos...
cavallos, bois e outras especies de animaes, quando atacados de lepra, sarna, gafeira, darthros, piolhos, bernes, bicheiras e carrapatos, são rapidos e radicalmente curados com o SABÃO DOGUE. Faz renascer o pello.

Lata 2$500 — Pelo Correio 3$500

Deposito geral á rua Uruguayana n. 66.

(3219) *PERESTRELLO & FILHO.*

CAMPO GRANDE
Aluga-se um bom sitio nesta localidade, com grande terreno, muitas arvores fructiferas, casa de moradia bonde de 100 réis á porta. Trata-se com o sr. Carlos Menezes, na Estrada do Monteiro, Lingua da Sogra. (G. 1.607.)

APARTAMENTOS
Bons appartamentos com janellas para o jardim, bem mobilados, com luz electrica, telephone, banho quente e frio, com pensão, para rapazes de tratamento, alugam-se na pensão Renascença, á rua Bento Lisboa n. 25. (G. 1.592.)

COFRES MINERVA
Couraçados contra fogo e roubo de segurança, incomparavel do menor ao maior tamanho.

Vendas a dinheiro e a prazo. 7, Rua de São Pedro 7. (G. 1428)

CASA MOBILADA
Aluga-se uma na avenida Mem de Sá, durante as festas de carnaval; informações com o sr. Euclydes. Telephone Central n. 433. (G. 1.666.)

Gonorrhéa
A injecção e as capsulas 404 são os dois unicos medicamentos que até hoje têm curado milhares de pessoas que, já desanimadas, só ficaram radicalmente curadas com este maravilhoso remedio.

Supprime a dôr e evita todas as complicações.

A' venda em todas as pharmacias. (4914)

BREVEMENTE
— o —

DEPURATIVO INDIGENA
Sómente com vegetaes

Descoberta assombrosa contra a syphilis e qualquer molestia de pelle. (F 29145)

CREOL!!!
CREOL!!!
CREOL!!!
Producto Riograndense

O CREOL é o desinfectante de mais alta concentração até hoje apresentado no Brasil

Depositarios: **H. Narbonne & C**, Rua General Camara n. 132

NESTA CAPITAL (4258)

COSTUREIRAS
Precisam-se de 100 costureiras, meninas e moças de qualquer edade, com pratica ou não, paga-se bem; na Fabrica Internacional, de roupas brancas; á rua Haddock Lobo 457 e 459, Largo da Segunda Feira. (G. 1516)

300$000
Sala para o Carnaval
Aluga-se no melhor ponto uma sacada com todas as commodidades nos dias de sabbado, á noite, domingo e terça. Quem pretender deixe carta nesta folha a A. V. B. (G. 1455)

Excellente negocio
Em S. Paulo do Muriahé, Minas, está á venda a importante fazenda S. Joaquim, distante tres kilometros da estação da Leopoldina, offerecendo renda annual liquida, superior a 40 contos de réis. Compõe-se o immovel de 125 alqueires de terras, sendo sessenta em bellos pastos divididos por boas cercas de arame, quarenta em cannaviaes novos que produzem na proxima safra dois mil carros de canna, quinze em cafeeiros novos em numero de sessenta mil pés que produzem 1500 arrobas, e dez alqueires em matto virgem e capoeirões. Alem de outras, são suas principaes bemfeitorias duas superiores casas de morada de magnificas accommodações, quatorze casas de colonos assoalhadas e cobertas de telhas; uma montagem completa de assucar e aguardente, em barracão bem construido, com um motor a vapor de 12 cavallos nominaes do autor Lidgerwood, uma turbina Bifaut-Freres para 30 kilos de cada turbinada, um engenho typo Pernambuco, 12 x 16, engrenagem dupla, quatro tachas de cobre para 48 arrobas de assucar em 10 horas, uma serra circular, bomba para garapa, boas esfriadeiras, alambique para 300 litros por vez, reservatorio de cimento para 7.000 litros d'agua, com agua encanada correndo duas pollegadas de excellente agua de nascente proxima, côxos para azedar e depositos de garapa, dois paióes, varandas para carros, um moinho com boa aguada, uma tulha, diversos toneis, pipas e quintos para aguardente. Incluem-se na venda cinco boiadas, ou quarenta bois mestiços e muito bem arreiados; trinta cabeças de gado de criar de boa raça leiteira, trinta cabeças de porcos superiores, tres excellentes animaes de sella; dois carretões e correntes, uma carroça flexivel, dois arados, uma talha para suspender peso com resistencia de 3.000 kilos. A fazenda tem muito boa manga de criação de porcos, ceva de engordar, sendo de 2.000 alqueires, calculada a producção de milho neste anno. A cidade tem uma grande congelação e outras industrias. Com pequeno capital, leva-se a installação electrica e telephone á fazenda onde o clima é excellente, notando-se que todas as terras da fazenda são muito ferteis, já tendo produzido 320 alqueires de milho por 40 litros de plantio. Se as informações supra não forem exactas, indemnizará todas as despezas que houver feito o pretendente á compra da fazenda. Para preços e mais informações, cartas ao dr. Olavo Tostes, ou ao sr. João de Souza Pinto, em S. Paulo do Muriahé, Estado de Minas Geraes. (G. 1.577.)

Cabello corrido
Até nas pessoas de côr

Para mais crespos ou ondulados que sejam os cabellos, até mesmo nas pessoas de côr, ficam lisos, com o uso continuado do LYSODOR. — Preço *3$000* — Pelo Correio *4$000*.

Deposito geral á Rua Uruguayana n. 66.

(3215) *PERESTRELLO & FILHO.*

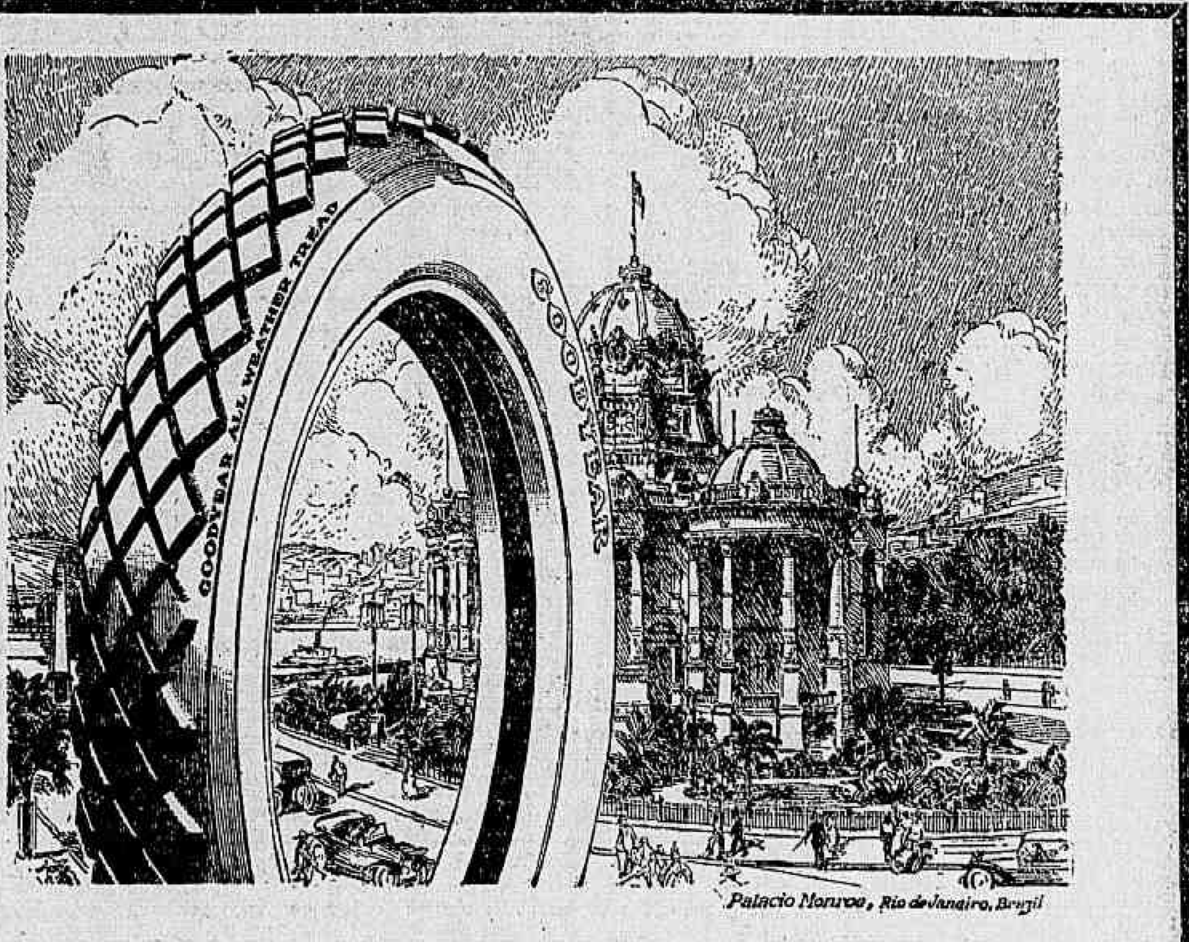

O MELHOR PNEUMATICO PARA SEU USO
Conduzir automoveis seja por negocio ou por prazer é tão variado, que alguns automobilistas chegam a limitar-se ás estradas e condições de tempo da sua escolha.

Cada pneumatico para automoveis tem os seus dias de lama, de areia, de chuva, de sol, de estradas boas e ruins.

Nenhum pneumatico escapa a estas numerosas provas.

Como estão supportando estas condições, os pneumaticos que V. S. usa?

Os pneumaticos GOODYEAR são feitos para durar o maximo, porque qualquer condição de tempo ou de estrada, que elles tenham de supportar, foi prevista, na sua fabricação.

O nome GOODYEAR A. W. T. (ALL WEATHER TREAD) — PARA TODO O TEMPO — indica essa verdade.

A sua banda de rodagem foi desenhada especialmente para qualquer condição de tempo ou de caminhos.

A borracha nos pneumaticos é nova e dura — a lona é mais forte — e o todo do pneumatico é maior.

Os pneumaticos GOODYEAR são feitos para superior serviço.

Mantém a sua reputação seja onde fôr que se conduzam automoveis.

The Goodyear Tire & Rubber Co. of South America
RIO DE JANEIRO — Avenida Rio Branco, 253 — S. PAULO — R. Florencio de Abreu, 108

GOODYEAR
1166

Consultas gratis
914 ALLEMÃO

Medico especialista em doenças dos pulmões e coração, syphilis, males venereos e molestias de pelle, dá consultas gratis, para propaganda, todos os dias das 10 á 1 hora, na Pharmacia S. Geraldo, á Rua Lavradio, 50. Fornece e applica o 914 allemão por 5$, depois de exame conveniente. (5116)

Animaes fugidos
Da cocheira da Praça do Engenho Novo n. 26, fugiram na noite de 4 para 5 do corrente, 7 burros dos seguintes pellos: uma mula ruana de crina branca; um burro baio; uma mula pinhão; dois machos rato escuro; um macho rato; um macho preto; quem souber onde elles estão queira avisar ou dirigir-se á praça do Engenho Novo n. 26, que será gratificado. Telephone Villa n. 39. (G. 1.679.)

Vacca leiteira
Vendem-se duas vaccas leiteiras com cria nova, dando uma dellas 12 garrafas de leite diario. Informes com o sr. Ferreira, á rua Primeiro de Março n. 15, sobrado, de 1 ás 4 horas da tarde. (G. 1.626.)

Casa em Copacabana
Traspassa-se o contrato de uma confortavel para pequena familia de tratamento a quem ficar com alguns moveis de pouco valor.

Tratar pelo telephone. Ipanema 1384. (G. 1470)

PILULAS VIRTUOSAS
Curam em poucos dias a molestia do estomago, figado ou intestino. Essas pilulas, além de tonicas são indicadas nas dyspepsias, prisões de ventre, molestias do figado, bexiga, rins, nauseas, flatulencias, máo estar, etc. São um poderoso digestivo e regularisador das secreções gastro-intestinaes.

A' venda em todas as pharmacias. Vidro 1$500, pelo correio 1$700. Depositario: Drogaria VICTOR RUFFIER & C.ª; rua S. Pedro, 128 — Rio de Janeiro. (4894)

SALÃO CÉO
Barbeiro e cabelleireiro; trabalhos com perfeição e asseio; rua Estacio de Sá n. 68, proximo á egreja do Espirito Santo. (G. 148.)

CARNAVAL
Alugam-se para os 4 dias, duas salas de frente, com 4 sacadas; á rua da Carioca n. 85, sobrado; entrada pelo Beco n. 9. (G 1519)

RODA DA FORTUNA

1884 — 2692

8352 — 7395

1743 — 4353

GARANTIDA
045

AGAVE
899

CARIDADE
446

(G. 1845)

Nova Garantia	511
Hora	286
Real	307
Capital	627

(1837)

FLUMINENSE	079
OPERARIA	629
NOITE	844

Nictheroy, 10—2—920. V. P. (G 1855)

A Real	463
A Mineira	725
A Preferida	101
A Fortuna	659
U. Americana	586

(G. 1833)

PENSÃO MONROE
14, SENADOR DANTAS

Em frente ao Palacio Monroe — — — T. C. 1579

Bellas salas e quartos exclusivamente para familias distinctas; cozinha de primeira ordem. Fala-se Inglez, Francez e Allemão. (5011)

ALFAIATARIA MAR E TERRA

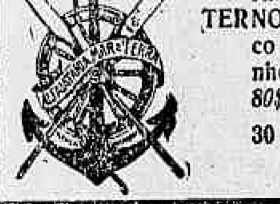

TERNOS de superior casemira *80$, 90$* e. . . *120$000*

TERNOS de brim branco e de côres: linhos especiaes: *70$, 80$* e. . . *90$000*

30 — RUA MARECHAL FLORIANO — 30

(4150)

VENDE-SE
Uma rica fantasia completa, roserpina, vinda de Paris por encommenda de pessoa que se acha actualmente impossibilitada de usal-a. Ver e tratar á rua Bento Lisboa n. 129. (G. 1.689.)

Motocycletta Indian
Vende-se uma completamente nova, com equipamento electrico, modelo 1919, preço de occasião; ver e tratar a qualquer hora, na avenida dr. Amaro Cavalcanti n. 97, no Meyer. Telephone Villa n. 1.426. (G. 385.)

TUBERCULOSE
O XAROPE DIVINO é um remedio maravilhoso para a TUBERCULOSE em primeiro grão. A tosse torna-se rara, a febre cede, volta o appetite, o somno é tranquillo, a expectoração diminue, volta a alegria e a cura completa. E' o verdadeiro especifico dos

PULMÕES
(4913)

C. H. — *MEDIUNS INVISIVEIS* —
Para obter consultas e *Diagnosticos de Qualquer Molestia*, é só dirigir á Caixa do Correio nº 1352 (Rio de Janeiro), do Centro Humanitario acima, mandando o *Nome. Edade. Profissão. Residencia* e um *Sello de 100 réis* para a resposta. (3501)

AUTOMOVEL PARTICULAR
Vende-se, um Pope superior. Trata-se na rua 8 de Dezembro n. 76. Estação de Mangueira, das 8 ás 12. (G 434)

Tapete inglez
Familia que se retira, vende, de pura lã, com 5 x 4,10. Informa-se e mostra-se na rua Riachuelo n. 315, sobrado. (G. 1.212.)

RAIOS X
Consulta com exame pelos Raios X, 20$000, para o diagnostico e tratamento das doenças do estomago, intestinos, figado, pulmões, coração, rins, ossos, etc. — Photographias, 60$000. — DR. JORGE A. FRANCO, 15 Largo da Carioca, de 1 ás 6, todos os dias. Tel.: C. 3128.

(4893) (F 27090)

PEIXOTO & COMP.
CASA BANCARIA

24 — RUA GENERAL CAMARA — 24

— Rio de Janeiro —

Composta dos socios solidarios: PAULO FELISBERTO PEIXOTO DA FONSECA e BALTHAZAR DA SILVEIRA PEREIRA.

Encarregam-se de administração geral de bens, recebimentos de alugueis, juros e dividendos, compra e venda de predios e titulos, collocação de capitaes, emprestimos com garantia hypothecaria, liquidações judiciaes e de todas as operações bancarias.

Tel. Norte, 5198. (4183)

As damas chics dos Democraticos
Vende-se uma linda guarnição de rendas, propria para toilett de baile. Preço 350$000. Carta nesta folha a L. G. (G. 145)

Chacara em Vassouras
Vende-se uma com casa regular, agua encanada, esgoto, tem 6 commodos bem arejados, e perto da estação; informa-se á praça da Republica n. 139, com o sr. Octavio Cunha. (G. 1447)

Barato de verdade
Só vende a Joalheria Valentim, á Rua Gonçalves Dias n. 37. Tambem compra qualquer quantidade de joias velhas ou novas, de todos os valores, sendo de boa procedencia; paga o maximo do valor. Attende a chamados. Telephone, 994, Central. 3448)

DINHEIRO
Até 50 contos, sob hypothecas, a juros de 10 %, no centro e 12 % fóra. Com o sr. Machado, á rua do Rosario n. 115. (G. 1.088.)

DINHEIRO
Na Av. Passos 32, sob., das 9 ás 17, empresta-se sobre promissorios, desde 100$000 até 500$000. Sá. (G 1518)

MOSQUITOS E MOSCAS?
Extinguem-se rapidamente com as maravilhosas velas japonezas, acabadas de receber pela CASA DA INDIA — Mendes, Raupp & Martins, á rua do Ouvidor n. 57. (4109)

AUTOMOVEL
Vende-se um de fabricante Owerland, 22 H. P., typo sport, em perfeito estado. Rua Barão de Itapagipe n. 166, até ás 9 horas da manhã. (G. 1.714.)

DEBILIDADE, NEURASTHENIA
CONSUMPÇÃO, CHLOROSE
CONVALESCENÇA

ANEMIA
Hémoglobine
VINHO E XAROPE Deschiens

Todos os Medicos proclamam que este Ferro vital do Sangue CURA SEMPRE. Restitue saúde, força, belleza a todos. Muito superior á carne crúa, aos ferruginosos, etc. — *PARIS*.

(4703)

Deonças do pulmão
— Dr. F. Catão, do Hospital dos Tuberculosos, Docente da Faculdade de Medicina do Rio de Janeiro; 58, Sete de Setembro; consultas, das 14 horas em deante. Teleph. 4992, Central. (4843)

"INVISIVEIS"
S. B. Caridade e Virgem Maria

Qualquer pessoa que depois de muitos cuidados com a sua saude, não tenha conseguido melhoras satisfactorias, deve pedir uma consulta á Sociedade Beneficente acima, para obter o beneficio desejado.

E' preciso mandar o nome, filiação, edade, endereço e um envelope sellado para resposta. Cartas para a caixa postal 1916, Rio de Janeiro. (4678)

10:000$000
Traspassa-se uma industria com todo o stock, em franca prosperidade, ou acceita-se um socio para tomar a gerencia, com cinco contos; aluguel barato. Informa-se na rua Camerino 83. (G. 1.734.)

A. COSTA ARAUJO
Rua da Constituição n. 78

Junto á Praça da Republica

Telephone: Central 4450

MADEIRAS E MATERIAES DE CONSTRUCÇÕES

Completo sortimento de madeiras serradas em todos os comprimentos, grossuras e qualidades.

— Preços modicos — (3274)

Grippe e influenza hespanhola
ALBAPENITUM
Marca registrada

Especifico hommopathico contra a influenza e grippe, cura a febre, dor de cabeça, tonteiras, tosse, etc. Modo de usar: 5 gottas em meio calix de agua de uma em uma hora. Vidro 2$000.

LABORATORIO HOMŒOPATHICO
Affonso Corrêa Bastos
226 — Rua do Hospicio — 226
Rio de Janeiro G 1404

AUTOMOVEL
Vende-se um fabricação suissa, força de 20|30 H. P., em perfeito estado, garantido e já com licença para o corrente anno. Preço de occasião. Avenida Rio Branco 17 (fundos casa de cambio). (G. 1.252.)

APOSENTOS
Alugam-se a familias e cavalheiros aposentos de luxo em pensão de primeira ordem, em predio novo, proximo aos banhos de mar. A' rua Ferreira Vianna n. 58, Cattete. Tel. Beira Mar n. 298. (F. 26.765.)

Pintura de cabellos
Madama Ribeiro, particularmente, tinge cabellos com um preparado vegetal inoffensivo, de sua propriedade. Trabalha tambem com Henné; rua S. José n. 67, sobrado, proximo á Avenida. — Tel. Central n. 1.289. (3.934.)

VIAS URINARIAS
Syphilis, molestias venereas e da pelle. Gabinete Electrotherapico do

Dr. Belmiro Valverde

Docente da Faculdade e da Academia de Medicina.

Tratamento rapido e garantido dos estreitamentos da uretra, gonorrhéas, cystites, hydroceles e hemorroidas. Exame directo da bexiga e uretra por apparelhos proprios.

Consultorio: Largo da Carioca, 10, da 1 ás 6. Tel. 209, Central. (4895)

MALACACHETA
Compra-se qualquer quantidade bruta ou beneficiada. Rua Sete de Setembro n. 113, 2º andar, com o sr. Martins. (G. 1.038.)

Preços de occasião
Vendem-se diversos typos de serras novas e usadas proprias para serrarias; á rua da Quitanda n. 186. (F. 29.122.)

Rio Mensageiro
Junto a este jornal — Entrega volumes a domicilio e recados urgentes e garantidos. Tel. Central n. 58. (F 23941)

Magnifico piano
Vende-se um magnifico piano Chassaigne Freres. Em exposição, por favor, na casa E. Bevilacqua, rua Ouvidor n. 145. Informações com o sr. Julio. (G. 1.586.)

Sementes de capim catingueiro ou gordura roxo
Vendem-se novas, A' RUA DO OUVIDOR, 57—Casa da India.

Tratamento rapido, radical, racional e scientifico
DAS

FERIDAS
A SANTOSINA (pomada seccativa) é o remedio aconselhado para o tratamento rapido, radical, racional e scientifico de qualquer ferida nova ou antiga.

A SANTOSINA desfaz as carnes esponjosas, madurece e faz rebentar os bubões venereos, os panaricios, os unheiros, os anthrazes e os tumores de qualquer especie, sem ser preciso rasgal-os a ferro, impede-os de gangrenar, cicatrizando-os radicalmente.

Cura as chagas ou ulceras, os golpes e as cortaduras.

Desincha as inchações, taes como as erysipelas, as pernas inchadas, restituindo-as ao seu natural.

Cura as empingens com bolhas, vermelhidão os destróe e ás sarnas.

A comichão desapparece em poucas horas com a applicação desta pomada.

Cura as hemorrhoides externas, allivia como por encanto o prurido ou comichão desesperada no anus e desfaz completamente os tumores hemorrhoidarios ou mamillos. Cura as queimaduras.

Esta pomada é muito fresca, não exige resguardo e deixa trabalhar. Preço 2$500. Pelo Correio, 3$500.

A' venda em todas as pharmacias, drogarias e nos depositarios: J. M. PACHECO, rua dos Andradas 43, e PERESTRELLO & FILHO á rua Uruguayana, 66.

(3217)

GONORRHÉAS
cura infallivel em 3 dias, sem dôr, usando GONORRHOL. Garante-se a cura completa com um só frasco. — Vidro, 3$000; pelo Correio, 5$500. Deposito geral: Pharmacia Tavares, praça Tiradentes, 62 — Rio de Janeiro. (4369)

CASA
Aluga-se por contrato um predio novo, com dois pavimentos separados para pequena familia de tratamento, á rua Carlos de Carvalho n. 61, (ex-morro do Senado). Trata-se á avenida Mem de Sá n. 154, loja. (G. 1.688.)

SEM INJECÇÕES
SEM INJECÇÕES — Gonocelle

Cura-se em poucos dias a Gonorrhéa ou outro qualquer corrimento com o uso do GONOCELLE; não tem dieta nem affecta aos intestinos. E' em tablettes, por isso torna-se facil seu uso. Preço 2$000. Deposito, Sete de Setembro 61 — CASA HUBER. (4836)

CARIMBOS EM 24 HORAS
Só na casa Torres, rua S. José n. 6. Telephone Central n. 4.756. (F. 29.063.)

TRATAMENTO DA CALVICE
RUA SETE DE SETEMBRO 176

Das 4 horas em deante, Telephone Central n. 4790. (G. 1.257.)

MODISTA
Curso de chapéos e corte, de Maria B. Teixeira. Acceita discipulas e as dá promptas em 30 licções, por preços modicos. Rua do Ouvidor n. 157, 2º andar. (G. 1.668.)

Banco Mercantil do Rio de Janeiro
67, Rua Primeiro de Março, 67

Presidente **João Ribeiro de Oliveira e Souza**

Director — Agenor Barbosa

Banco de Depositos e Descontos
FAZ TODAS AS OPERAÇÕES BANCARIAS

"915 Homœopatha"
EM TABLETTES

Dynamisação em primeira centesimal do 914 (Neo-Salvarsan), pelo pharmaceutico Theophilo de Andrade. Cura radicalmente a SYPHILIS em todas as suas manifestações, taes como: rheumatismo, feridas, manchas da pelle, eczemas, empingens, espinhas, escrophulas, darthros, erysipelas, bubões, tumores, etc. Não tem dieta. Preço 2$500. Granado & C., 1º de Março, 14; Casa Huber e rua Uruguayana, 91. (4566)

IMPOTENCIA
Tratamento garantido e inoffensivo pelo PERISTALTONE. Prospectos — Caixa 50. Rio de Janeiro. A' venda, r. Andradas, 43 — Rio. (4677)

CLINICA CIRURGICA
Dr. Crissiuma Filho, membro da Academia e cirurgião da Santa Casa, com longa pratica e frequencia dos hospitaes da Europa, dispondo de instrumentos e installações apropriadas, trata com especialidade as doenças dos apparelhos urinario e da geração do homem e da mulher. Tratamento especial dos estreitamentos da urethra e hydroceles sem operação cortante, dos tumores do ventre e seios. Cura radical das hernias, hemorrhoidas e fistulas. Operações em geral.

Consultas com hora marcada diariamente, ás 14 horas. Rua Rodrigo Silva, 7. Encarrega-se de embalsamentos. CASA DE SAUDE DR. CRISSIUMA FILHO. Rua do Riachuelo n. 302. (6049)

GRANDE HOTEL
LARGO DA LAPA

Casa para familias e cavalheiros de tratamento. Optimos aposentos, ricamente mobilados de novo. Ascensores, telephone em todos os andares, ventiladores e cozinha de 1ª ordem.

End. Telegr. "Grandhotel" (4897)

LAMINAS GILLETTE
LEGITIMAS laminas Gillette a 13$ a duzia, vendem-se na casa Lindca Acosta, á rua Carioca n. 28. Teleph. 2692, Cent. (4958)

CARNAVAL
Alugam-se tres sacadas na avenida Passos, entrada pela rua Senhor dos Passos n. 61. Tratar com a viuva Silva. (G. 1.704.)

MEDICO
Precisa-se de um para socio de uma acreditada pharmacia no municipio de Cantagallo, no Estado do Rio. Informações com o sr. Jonas na Drogaria Barcellos. Nictheroy. (G. 146)

IPANEMA
Vende-se um lindo predio á rua Gomes Carneiro, com todas as commodidades para familia de alto tratamento; informações com Leonel de Souza Lima, á rua do Rosario 55, 1º andar. (G. 1.542.)

FORTALECENDO
Restabelece todas as funcções o *Vinho Tonico Phosphatado das Tres Quinas Bittencourt.*

111, R. Uruguayana, 111 (4370)

PHARMACIA
Compra-se uma que esteja dando boa renda. Trata-se com Francisco, á rua S. José n. 70, 2º andar. (G. 1.582.)

PENSÃO JARINO
Bons commodos para familias e cavalheiros. Silveira Martins 164. (G. 1321)

Esplendida varanda
Aluga-se para os tres dias de carnaval. Avenida Rio Branco n. 103, 2º andar, sala 6. (G. 1.557.)

Para fabricas de camas!!
Procura-se uma fabrica de camas que se interesse por uma NOVIDADE PATENTEADA de

Construcção de enxergão de arame

que se distingue das até hoje executadas pelo facto de não ser de fio de arame torcido ou entrelaçado, mas sim, esticado sobre um quadro de madeira ou metal.

Tambem se admitte SOCIO com capital de 20 a 25 contos de réis. Cartas a "EDANEE", sob. "Chr. H. 19", rua Libero Badaró n. 29 — S. Paulo. (4965)

Doenças de ouvidos, garganta, nariz e bocca

Cura garantida e rapida do OZENA (fetidez do nariz) processo inteiramente novo)

DR. EURICO DE LEMOS

professor livre dessa especialidade na Faculdade de Medicina do Rio de Janeiro. Consultorio: rua da Assembléa n. 63, sobrado, das 12 ás 6 da tarde. (G. 1681)

SOLDA ELECTRICA
AUTOGENA

Zambelli, Santiago & C.
Officina Mechanica. Concerto de qualquer apparelho electrico

Solda qualquer peça de machina, grande ou pequena. Reconstituição de engrenagens, eixos, cylindros, etc., etc.

Rio de Janeiro — RUA TOBIAS BARRETO, 70. Tel. N. 2119. (3328)

FERRAL
ANEMIA-CHLOROSE. Preço: 3$500

A' venda em todas as pharmacias e drogarias. (5399)

OPERARIOS
Precisam-se alguns; na Cia. Cervejaria Brahma. Rua Marquez de Sapucahy n. 200. (1909)

VENDE-SE
Uma ... em perfeito estado, com lindo ... deste anno, arreios e dois muares novos. Rua das Larangeiras 92. (G. 1.707.)

CASA
Precisa-se alugar uma em Engenho Novo, Meyer ou Sampaio, até 150$000. Cartas á rua de S. Bento n. 1, loja, a J. (G. 1.746.)

MASSAGISTA
Carvalho Marinho. Chamados, praça dos Arcos, 38. Telephone, C. 2135. Lapa. (E 29684)

Sacadas para o Carnaval
Alugam-se para os tres dias de carnaval, na rua Uruguayana n. 226, esquina da rua Larga. Gabinete dentario. (G. 1.243.)

Cama artistica
Vende-se uma para casal, de madeira violeta, imbutida de páo setim. Ver e tratar na rua Frei Caneca n. 71, sobrado. (G. 1.690.)

39 a 16
Maravilhosa descoberta

Reduzir o calor de 39° a temperatura a 16°. Usando o FRESCOL, agradavel, perfumado e hygienico.

Em todas as Perfumarias e Barbearias. (G 475)

ODEON - Companhia Brasil Cinematographica - ODEON

Vamos apresentar hoje mais um trabalho lindo, como todos os que o ODEON apresenta — Tereis mais uma linda artista, que já conheceis

Alice Joyce

meiga e formosa, que foi a protagonista de "Invasão dos Barbaros, e que é tambem graciosa, em

PARA QUEM MAIS PAGAR

E' um drama magnifico da **Vitagraph** — E' um romance esplendido, em que **ALICE JOYCE** é a donzella pobre que se vende em leilão! - Ella vende a sua intelligencia, os seus serviços, as suas habilidades, por um determinado tempo, para fugir das garras de um homem que quer escravisal-a

São scenas commoventes -- são momentos emocionantes que podem ser previstos, e em que a linda artista tem occasião de mais conquistar os nossos corações

MUTT e JEFF completam o programma, com mais uma das suas aventuras, em

LUTA E SOCCOS

Segunda-feira — Mais 3 episodios do film que tanto successo tem despertado com grandes enchentes — **Em palpos de aranha.**

Quinta-feira — Um grande film da SELECT novos triumphos de NORMA TALMADGE no empolgante trabalho **Cidade Prohibida** — 6 actos arrebatadores.

CINEMA AVENIDA

Primeiro exhibidor, no Brasil, dos celebres films Paramount-Artcraft

HOJE, uma artista que volta ao "screen", sempre com satisfação do publico

ELSIE FERGUSON

a aristocratica e admiravel interprete de heroinas immortaes, em uma pellicula de grandes e suaves emoções

OS OLHOS DA ALMA

Uma commovedora historia de amor, magnificamente desenrolada em cinco actos primorosos da Artcraft, a marca cujos exitos contam-se pelo numero de obras que edita

HOJE, **Elsie Ferguson**, HOJE

Amanhã, mais uma artista notabilissima em uma pellicula magistral

DOROTHY GISH

a interprete de heroinas que ficam inesquecíveis em 5 actos deliciosos

A ALTIVEZ DE LEONOR

Amanhã Amanhã Amanhã

PATHE' • HOJE - Helene Chadwick

ESTRELLA DE CINEMA

V actos -- PATHE' PLAYS

em que num drama cheio de peripecias, **Helene Chadwick**, de simples aldeã, torna-se estrella de cinema e vê os tristes dissabores que a gloria da «téla» acarreta.

NYMPHAS E ONDAS

II actos - Sunshine Fox Comedy.—A mais desopilante Sunshine Fox Comedy até hoje, apresentada em pleno mar.

Amanhã — THEDA BARA, a estrella satanica da téla num trabalho de grande acção dramatica da Fox Film cujo titulo suggestivo é: QUANDO OS HOMENS QUEREM!!

ELECTRO-BALL-CINEMA

Empresa Brasileira de Diversões.

51 — Rua Visconde do Rio Branco — 51

A mais popular e querida casa de diversões desta capital

HOJE - Programma novo - HOJE

P. L. M.

E' um sensacional «film» italiano em series 1ª serie, 5 partes

Ping-pong, bilhares e outras diversões

Sem installado salão de barbeiro Artistico e abundante illuminação electrica

Banda de musica militar — HOJE!

Ao Electro-Ball-Cinema!

As diversões começarão ás 5 horas da tarde

A UNIVERSAL

A fortaleza de Gibraltar da Cinematographia!

Avisa que o **DIA 18 DE FEVEREIRO** foi o escolhido para a estreia do film em series

O HOMEM DA MEIA NOITE

em que o campeão mundial de box

JAMES J. CORBETT

é o protagonista principal

Jim Corbett, o intrepido athleta sorri deante dos punhos que o ameaçam, certo da fragilidade destes ante os seus punhos de ferro.

Os triumphos da UNIVERSAL não estão limitados aos films em series, não! Os dramas da **Blue Bird** e da **Serie de Ouro** são insuperaveis, e como attestado, chamamos a attenção para os programmas de

HOJE

No Cinema Central - Da Empresa Pinfildi, á Avenida Rio Branco

O grandioso drama em 6 actos

FLOR DE LARANJEIRA

Drama em que **Mildred Harris** (a Snra. Charles Chaplin) é a principal protagonista.

No CINEMA IRIS - De J. Cruz Junior. A Rua da Carioca

Um drama social em 5 actos

AS MULHERES DE HOJE

Estudo de observação da sociedade moderna, cujo desempenho foi confiado a uma das mais fulgurantes estrellas da Blue Bird que é **EDITH ROBERTS**

Cinema IRIS

Propriedade do J. Cruz Junior

Rua da Carioca ns. 49 e 51

E' mais um programma grandioso que apresentamos — Basta notarmos que ha mais um film de ROLLEAUX; e mais um trabalho sensacional lindo mesmo, em que tudo é bello

HOJE - Teremos a ultima narração das aventuras de

Rolleaux Cyclone

(O aventureiro)

que, para fechar com chave de ouro a serie de romances lindos, apparace em

Imperiosa Resolução

em que o grande ROLLEAUX nos apparece mais soberbo que nunca, mais grandioso, forte, astuto e imponente

Edith Rober e Harry Carey

-- O fantasma pardo --

são magnificos neste drama de sensação

As mulheres de hoje

5 actos imponentes da UNIVERSAL - Um drama em que veremos «uma mulher de hoje», americanisada, educada como homem, capaz de todos os sports, de todas as astucias, de todas luctas, enfrentar um homem e, depois de mil perigos, levar a bom termo uma empreitada difficil

SEXTA-FEIRA - Mais dois episodios que estão a acabar, de **Homo poderoso.**

PET MARRISON, em **Desenove primaveras**

DIA 18 -- Inicio de um grande film de aventuras, em series, por GIM CORBETT, o grande luctador, o querido SOLA - **O homem da meia noite**

DIA 27 -- Ainda um novo film em series, que se inicia, e que será uma maravilha - **O grande Jogo.** 18 series

---

Cinema Central

Avenida Rio Branco, 168 - Tel. C. 4218 - Empresa PINFILDI

HOJE! Segundo dia de enchentes! HOJE!

Repetição dos grandes triumphos de hontem com a serie de ouro universal! O esplendoroso drama

FLORES DE LARANJEIRA!

uma pagina profundamente humana de emoção e sentimento, de penas e magoas, de lagrimas do coração que accordarão outros corações e outras lagrimas piedosas e sinceras.

MILDRED HARRIS

a formosa esposa do grande **Carlitos**

é quem encarna o papel de Mariasinha soffredora e boa, alma que a paixão agita num turbilhão de ambições e desfolha num vendaval de martyrios!

Interiores luxuosissimos! Contrastes violentos!

HOJE! HOJE! Só no CENTRAL! HOJE! HOJE!

Breve— «Caminho da salvação» por Bessie Barriscale. Ainda este mez «O dedo da Justiça».

Aviso aos srs. exhibidores — *A Empresa Pinfildi continua mantendo dois programmas por semana projectados na tela do Cinema Central*

CINEMA IDEAL

HOJE -:- UM PROGRAMMA SENSACIONALISSIMO! -:- HOJE

TRES FILMS de successo garantido! — Em continuação apresentamos dois novos episodios da estupenda série O TERROR DAS SERRAS Romance ultra-emocionante desenrolado nas agitadas regiões do Far-West, intepretado pelo arrojado artista GEORGE LARKIN, secundado pela audaciosa artista BETTY COMPSON.

Uma pagina cheia de interesse e sensação, ligados ao mais insondavel dos mysterios — QUEM E' O TERROR DAS SERRAS? 3º episodio — O ABYSMO — 2 partes; 4º episodio — O ASSALTO DA MEIA NOITE — 2 partes.

Faz parte do mesmo programma uma nova [illegible] interpretada pelo mais querido de todos os artistas — TOM MIX. o destemido [illegible] el cavalleiro do Leste Americano, em

O AMOR DO OESTE

Drama repleto de feitos que empolgam o protagonista a ponto de conquistar para sua esposa, aquella que o seu amor elegeu. Ainda no mesmo programma a ultima producção da marca da hilariedade Fox Sunshine Comedy.

Ondas bravas e Mulheres

2 actos extraordinariamente comicos! Uma das mais visiveis producções do anno. Tudo que possaes julgar no reino da jucosidade, ficará muito aquem da realidade, 20 minutos obrigados a gargalhadas consecutivas.

AMANHA — Continuação dos MYSTERIOS DE NOVA YORK — 7º e 8º episodios, e juntamente o imponente drama da FOX — O LOBO E A OVELHA, creação primorosa da grande THEDA BARA, em cinco actos.

2114

AGENCIA GERAL CINEMATOGRAPHICA CLAUDE DARLOT

O Cinema do publico de bom gosto

CINE PALAIS

Dominando sempre

HOJE - *Será* ainda mantido em programma os dois maravilhosos films que o PALAIS apresenta, prorrogando assim, por mais um dia um successo sem precedentes

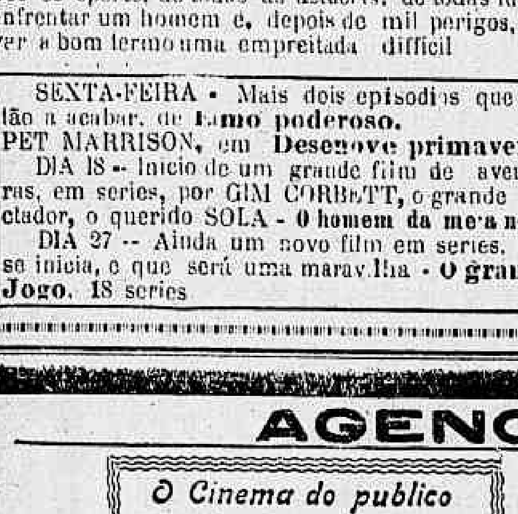

A CONQUISTA DA VENTURA

PROTAGONISTA: O principe da elegancia

CHARLES RAY

CORAÇÃO DO ORIENTE

O film vencedor da semana, o drama maravilhoso, cujas scenas nos apresenta os encantos do lendario Oriente, a prodigiosa terra do Sol Nascente.

AMANHÃ **AMANHÃ**

Uma obra celebre! ◎ Um escriptor consagrado! ◎ Uma artista de merito!

D'ARTAGNAN

*Inspirado n'**Os Tres Mosqueteiros**, do grande Alexandre Dumas, e transportado para a tela, com o maior luxo e gosto, pela Marca Vencedora "Triangle Film".*

Interprete: *A inatingivel princeza da Arte e da Belleza!*

DOROTHY DALTON

Coadjuvada pelo brilhante artista

ORVIN JOHNSON

Cuja elegancia e talento, pairam na mesma esphera!

Amanhã, no TEMPLO DAS CELEBRIDADES!

AMERICA - *Praça Saenz Pena - Hoje: O Gosto de Luiza-Drama em 5 partes.*-PAGAMENTO-*Drama em 2 actos.-Chico Pança, ganha-Comedia em 2 actos, e Film Jornal*